



## JETZT WERTE SICHERN

STILVOLL  
INVESTIEREN

Chancenreicher  
Geheimtipp:

Die historischen  
Stadpost-Marken  
um 1900

Aus der Not geboren:

Lokalausgaben nach  
1945 mit jeder Menge  
Neueingängen



Seltenheiten wie eine einmalige  
Nachkriegs-Rarität bis hin zur  
legendären BASLER TAUBE



Von historischen Raritäten bis  
zur aktuellen Anlagemünze

Ihr Geschenk\*



Das „Sachsen-Dreier“-  
Markenheftchen aus unserer  
exklusiven Serie „Marken-Klassiker“



# TOP-STÜCKE SIND VERTRAUENSsache!

## JETZT 1 MAL LIEFERBAR: DIE SELTENSTE FELDPOSTMARKE



Nach der Rückeroberung des griechischen Festlands durch alliierte Streitkräfte war den deutschen Truppen auf den ägäischen Inseln der Seeweg versperrt und auch die Postversorgung konnte nur noch auf dem Luftweg erfolgen. Für die auf Rhodos eingeschlossenen Einheiten wurde daher noch Ende 1944 die blaue Luftfeldpostmarke mit dem Aufdruck „INSELPOST“ versehen. Normalerweise dienen dazu die noch vorrätigen durchstochenen Marken. Nur in winzigster Teilaufgabe wurden auch kleinste Restmengen der gezähnten Ausgabe mit diesem lokalen Aufdruck versehen. Schon damals ging davon das Meiste verloren oder wurde verbraucht. Einwandfreie Stücke der „gezähnten Rhodos“ sind heute absolute Ausnahmen und die Ausgabe ist die seltenste Feldpostmarke überhaupt.

**Diese große Rarität aus dem II. Weltkrieg ist jetzt ungebraucht mit sauberem Falz lieferbar. Das Attest Petry bestätigt dazu die „sehr gute Erhaltung“ und betont die große Seltenheit dieser Marke. Eine einmalige Gelegenheit, um sich diese legendäre Feldpostmarke in die Sammlung zu holen.**

Feldpost II. Weltkrieg - RHODOS Zulassungsmarke GEZÄHNT. Frisches Qualitätsstück dieser legendären Feldpostrarität mit Originalgummi und Falzspur, mit Fotoattest (Mi.Nr. 8 A)

1020.8.212

4.690,- €

## ZUM PREIS OHNE RISIKO: GESUCHTE THÜRINGEN-RARITÄT



Bedingt durch die Mängelwirtschaft der Nachkriegszeit gibt es von den Freimarken Thüringens von 1945 zahlreiche Farb- und Papiervarianten. Viele davon sind noch sehr preiswert, aber es gibt eine gute Hand voll, die man praktisch kaum angeboten findet. Dazu gehört der 8 Pfg. Wert in rotorange mit Spargummi auf dickem grauweißem Papier und steil fallender Papierstreifung. Laut aktuellem Fotoattest sind davon bisher nur Stücke aus 2 verschiedenen Schalterbogen bekannt, was einer Auflage von maximal 200 Stück entspricht. Bedenkt man, dass davon in über 70 Jahren noch einiges unerkant verloren ging, reduziert das die Stückzahl zusätzlich. Damit gehört diese Marke aus der sowjetischen Besatzungszone zu den großen Raritäten der Nachkriegszeit.

**Dieses wertvolle Stück können Sie sich jetzt sichern. In tadelloser postfrischer Qualität mit aktuellem Fotoattest, das die fehlerfreie Erhaltung bestätigt. Und das zu einem Preis mit viel Luft nach oben.**

SBZ - 8 Pfg. mit Spargummi auf grauweißem dicken Papier mit steil fallender Papierstreifung. Eine der ganz großen Seltenheiten unter den Freimarken für Thüringen, die man praktisch kaum einmal angeboten findet. Einwandfreies postfrisches Qualitätsstück der großen SBZ-Rarität, mit Fotoattest (Mi.Nr. 96 AY z2), Mi. Wert 4.000,- €

1600.96.102

1.390,- €



Sehr geehrte Kundin, sehr geehrter Kunde,

nicht nur für Kenner sind die beiden Exemplare auf der Titelseite ein wahrer Augenschmaus. Früher vielleicht mehr noch als heute sind Briefmarken und Münzen hoheitliche Angelegenheiten und sind ansprechend gestaltet. Dadurch üben sie ihre eigene Faszination aus und die Leidenschaft, solche Stücke zu besitzen, ist seit über 160 Jahren ungebrochen.

Schon Johann Wolfgang von Goethe wusste „Sammler sind glückliche Menschen“ und das gilt mehr denn je. Gerade heute bieten sie die Möglichkeit, einen Teil des Vermögens stilvoll anzulegen. Ihr kultureller und historischer Hintergrund ist dabei das Eine und lässt Geschichte lebendig aufleben. Das andere ist ganz nüchtern die Tatsache, dass sie als wertvolle Sammelstücke eine sichere und krisenfeste Form der Anlage bieten. Ihre neueste Ausgabe von **Sammeln aktuell** zeigt Ihnen wieder seitenweise jede Menge Möglichkeiten, wie Sie in gute Gelegenheiten investieren können.

- **Legendäre Klassiker von der Basler Taube bis zur gezähnten RHODOS,**
- **Seltenheiten aus allen Gebieten und eine Nachkriegs-Rarität, die Sie sicher nie mehr finden werden,**
- **ein chancenreicher Geheimtipp und sonst praktisch nie angeboten: die Stadtpost-Ausgaben um 1900,**
- **die Lokalausgaben der Nachkriegszeit mit tollen Neueingängen,**
- **Münzen mit jeder Menge Neuheiten und dem ganzen Spektrum von der Klassik bis heute usw.**

Dazu jede Menge extra Preiswertes und Gelegenheiten! Unser Tipp dazu:

- **Die NEUE Archiv-Box - randvoll gefüllt und chancenreich wie nie.**

Nicht nur hier, sondern an allen Ecken verspricht **Sammeln aktuell** damit wieder profitablen Entdeckerspaß rund ums Hobby und unter dem Stichwort „Zubehör unter Originalpreisen“ liefern wir Ihnen das dafür erforderliche „Handwerkszeug“ gleich bequem mit ins Haus. Damit können Sie Ihre Schätze fachmännisch einsortieren, betrachten und stilvoll präsentieren.

Werden Sie jetzt Ihr eigener Anlageberater und investieren Sie in das was Ihnen gefällt und den Wert Ihrer Sammlung weiter steigert. Wir von **WAIGAND-Sammlerwelt** unterstützen Sie als starker und vertrauensvoller Partner gerne. In diesem Sinne freuen wir uns, schon bald von Ihnen zu hören und grüßen Sie bis dahin herzlich aus Würzburg.

J. Waigand 

Ihr Julian und Gottfried Waigand mit Team

P.S.: Für den Fall der Fälle: Mit dem **WAIGAND-Einkaufskonto** lässt sich auch ein größerer Einkauf oder der Wunsch nach einem wertvollen Stück problemlos erfüllen.



Geschäftsführung

## INHALTSVERZEICHNIS

Sammeln aktuell 1-3

Vorteile die zählen 142-143

### Briefmarken

Altdeutsche Staaten 4-8

Deutsches Reich 9-23

Deutsche Stadtpost um 1900 24-30

Deutsche Kolonien 30-34

Besetzungsausgaben I. Weltkrieg 35-37

Danzig 37-40

Saarland 41-42

Besetzungsausgaben II. Weltkrieg 43-45

Lokalausgaben nach 1945 46-49

Sowjetische Besatzungszone 50-56

DDR 57-61

Berlin 62-65

Westzonen 66-69

Bundesrepublik 70-74

Österreich 75-82

Liechtenstein 83-86

Schweiz 87-94

Europa 95

Die Fundgrube 96-99

Sammlungen & Kollektionen 98-99

Restsammlungen 99

### Münzen

Deutschland vor 1871 100-106

Deutsches Kaiserreich 106-110

Deutsche Kolonien 111

Danzig 111

Weimar 111-112

Drittes Reich 112

DDR 113-119

BRD 119-125

Habsburg - Österreich Kaiserreich 125

Österreich 126-128

Europa 128-131

Silber-Anlagemünzen 132-136

### Sammelbilder-Alben

Vor und nach 1945 137-139

### Zubehör

Für Briefmarken und Münzen 140-141

Ihr Geschenk\*



(ab 25 € Bestellwert)

### Das neue Markenheftchen aus der Serie „Marken-Klassiker“

Die Ausgaben sind voll frankaturgültig und aufgrund der winzigen Auflagen inzwischen sehr gesucht.

### Exklusiv für WAIGAND-Kunden

gibt es jetzt die einmalige Heftchenserie „Marken-Klassiker“, die im Rahmen dieser Reihe erscheint. Diese Ausgabe mit einer frankaturgültigen 0,70 € Marke ist dem „Sachsen Dreier“ gewidmet und die dekorative Aufmachung spricht für sich. Die winzige Auflage ist streng limitiert und das Heftchen ist sonst nirgendwo zu bekommen.

**Profitieren Sie jetzt und bestellen Sie gleich. Ab einem Bestellwert von 25,- € ist das top-aktuelle „Sachsen Dreier“-Heftchen Ihr Geschenk von uns an Sie.**

**Übrigens:** Wenn Sie dieses Mal keinen Auftrag für uns haben - dieses einmalige Heftchen können Sie auch unter der

Best.Nr. 1525.2018.022 zum Preis von 13,90 € bestellen.





- 1 200 Jahre Expertenwissen:**  
Wir sind zwar nicht so alt, aber in unserem Haus stehen über 200 Jahre an Expertenwissen zu Ihrer Verfügung. Davon können Sie profitieren und haben mit dem geballten Fachwissen die Sicherheit eines wertvollen Einkaufs.
- 2 Qualität und Echtheit ohne Wenn und Aber:**  
Wir liefern nur WAIGAND-Qualität, das heißt völlig einwandfreie Top-Qualität ohne Wenn und Aber. Wir garantieren Ihnen die Echtheit von all unseren Artikeln. Die Ware wird im Haus von unseren kompetenten Experten geprüft. Speziell bei den Briefmarken soweit sinnvoll von dem jeweiligen Sachverständigen durch Prüfzeichen oder Attest bestätigt.
- 3 Wir sparen und halten unsere Preise:**  
Unser enormes Einkaufsvolumen und großer Kundenstamm ermöglichen es uns, Preisvorteile beim Einkauf zu erzielen. Diese geben wir direkt an Sie weiter. Sie müssen keine täglichen Preisschwankungen erwarten. Alle Preise in unserem Katalog garantieren wir Ihnen für mindestens 5 Wochen.
- 4 Voller Datenschutz:**  
In heutigen Zeiten ist das eine wichtige Sache. Darum nehmen wir das auch ernst. Alle Geschäftskontakte behandeln wir mit größter Diskretion. Natürlich vermieten oder verkaufen wir auch keine Kundendaten an andere Werbetreibende. Auch in dieser Beziehung sind Sie bei uns in besten Händen.
- 5 Kein Abo - Keine versteckten Haken:**  
Bei uns bekommen Sie nichts, was Sie nicht wollen! Wir binden unsere Kunden nicht über Abo-Verträge, wir halten unsere Kunden seit Jahren durch Zufriedenheit.  
**Wir verstecken nichts im „Kleingedruckten“ und bieten Ihnen klare Verhältnisse für Ihren Einkauf.**
- 6 Unser Service macht den Unterschied:**  
Fehllisten-Service; Nachlieferungs-Service; Reservierungs-Service, das WAIGAND-Einkaufskonto und jetzt neu: Der 1000-Tage-Service mit einem unverbindlichen Angebot von wieder lieferbaren Stücken aus früheren Bestellungen, die seinerzeit nicht mehr vorrätig waren. Wir sind jederzeit für Sie da und bieten Ihnen kompetente und individuelle Beratung. **Ihre Zufriedenheit ist uns wichtig!**
- 7 Unser Riesenlager - Ihre Chance:**  
Unser spezialisiertes Lager aller deutschsprachigen Gebiete garantiert Ihnen die Komplettierung Ihrer Sammlung über unser umfangreiches Angebot und den Fehllisten-Service. Von Top-Raritäten über Spezialitäten und Besonderheiten bis hin zum Kleinstwert steht Ihnen unser riesiges Sortiment zur Verfügung und sorgt immer wieder für neue Ideen und Anregungen.
- 8 Schnell, preiswert und unkompliziert:**  
Bestellungen oder Wünsche werden bei uns unkompliziert und schnellstmöglich bearbeitet. Für uns sind Sie als Kunde nicht nur eine Nummer, sondern eine Person, die wir gerne bedienen. Für Sie versuchen wir, das Unmögliche möglich zu machen.
- 9 100 Tage Rückgaberecht!**  
Sie kaufen ohne Risiko durch **volles Rückgaberecht** ohne Angaben von Gründen **innerhalb von 100 Tagen**.
- 10 Für diese Vorteile stehen wir mit unserem Namen. Und das seit über 40 Jahren!**

## Der WAIGAND Fehllisten-Service

Sammlerwelt

### Punktgenau & extra preiswert!

Wir haben (fast) alles, aber wir haben auch ein Problem. Wenn wir alles was wir haben anbieten würden, dann wäre Ihr Sammeln aktuell ein unübersichtliches Monsterwerk. Und teuer wäre es auch, denn Kataloge kosten viel Geld. Das Geld setzen wir lieber anders ein und bieten Ihnen jetzt noch mehr Kundenservice.

#### Sie suchen\*:

- Einzelwerte (auch teure) aus Serien?
- Ausgaben die im Katalog nicht angeboten sind, auch FDCs oder ETBs?
- Farbvarianten, Plattenfehler oder Abarten?
- Oder anderes was Sie einfach mal nachfragen möchten?

\* Diesen Service bieten wir für die kompletten deutschen Gebiete ab 1849, sowie Österreich, Schweiz und Liechtenstein ab den Erstausgaben mit allen Sondergebieten sowie für die Ausgaben von Kroatien und der Slowakei während des II. Weltkriegs.

Wir gehen unser Lager punktgenau und gezielt nach Ihren Wünschen durch und liefern zu günstigen

# 49%\*\*

vom aktuellen MICHEL-Katalog-Wert.

\*\* Ausgenommen postgültige Nominalware in € oder SFr., die mit 60 % vom MICHEL-Katalog berechnet wird.



Ihre Bestellkarte haben wir entsprechend vorbereitet und Sie können uns dort bequem Ihre Wünsche mitteilen. Zusätzlich senden wir Ihnen gerne unser großes Fehllisten-Formular zu, das Ihnen jederzeit hilft, Ihre Sammlung mit uns zu komplettieren.

Das Formular finden Sie auch im Internet unter [www.WAIGAND-Sammlerwelt.de](http://www.WAIGAND-Sammlerwelt.de)

**Testen Sie uns: Und schon schließen sich die Lücken in Ihrer Sammlung wie von selbst.**



## GERADE ERSCHIENEN: Die aktuellen Euro-Neuheiten



**Bundesrepublik** - 2018, 20,- € Gedenkmünze „Froschkönig“, st  
1526.2018.012

nur **29,80 €**

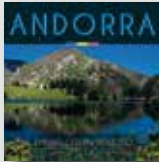

**Andorra** - 2017, Kursmünzensatz im dekorativen Blister mit einer Auflage von nur 22.000 Stk., st  
2035.2017.012

nur **39,80 €**



**Bundesrepublik** - 2018, 20,- € Gedenkmünze „Froschkönig“ in der höchsten Prägequalität „Polierte Platte“ im Blister, PP  
1526.2018.022

nur **44,80 €**



**Andorra** - 2017, 2,- € Sonderkursmünze „100 Jahre Hymne Andorras“ in dekorativer Coincard, Kleinauflage von 85.000 Stk., st  
2035.2017.032

nur **29,80 €**



**Frankreich** - 2018, 2,- € Sonderkursmünze „Kornblume“, bf  
2260.2018.012

nur **3,90 €**



**Andorra** - 2017, 2,- € Sonderkursmünze „Land in den Pyrenäen“ in dekorativer Coincard, Kleinauflage von nur 85.000 Stk., st  
2035.2017.022

nur **29,80 €**



**Österreich** - 2018, 2,- € „100 Jahre Republik Österreich“, bf  
2985.2018.022

nur **3,90 €**



**Slowakei** - 2018, 2,- € „25 Jahre Republik Slowakei“, bf  
3388.2018.012

nur **3,90 €**



**Baltische Staaten** - Komplett-Kollektion der 2,- Euro Sondermünze „Baltische Staaten“ alle 3 Ausgaben der Länder Estland, Lettland und Litauen in bankfrischer Erhaltung, bf  
1981.2018.012

nur **13,80 €**

## TOPAKTUELLE ANLAGEMÜNZEN



**Großbritannien** - 2018, 2 Pfund „Britannia“, 1 Unze Feinsilber, st  
9626.2018.012

nur **22,80 €**



**Neuseeland** - 2018, 2 Dollar „Eule v. Athen“, 1 Unze Feinsilber, st  
9649.2018.012

nur **21,80 €**



**Armenien** - 2018, 500 Dram „Arche Noah“, 1 Unze Feinsilber, st  
9614.2018.012

nur **23,80 €**

## NEU:

## Die Archiv-Box Nr. 13 Randvoll, chancenreich & profitabel

Dank Ihres Vertrauens wächst unser Kundenkreis ständig. Und unsere Zeitnot, denn fast täglich treffen ganze Nachlässe oder PKW-Ladungen ein. Eine genaue Bearbeitung der Objekte wäre sicher lohnend, aber bei der knappen Zeit ist daran nicht zu denken. Bevor unnötige Lagerkosten entstehen, gibt es nur einen Weg:

**Den Wert grob schätzen und ab in den Karton!** Im nahen Baumarkt gab es eine schöne Archiv-Box und die füllen wir nach diesem Prinzip bis zum Rand. Dementsprechend wechselnd ist auch der Inhalt.

Außer Zufriedenheit können wir trotzdem einige Eckpunkte garantieren:

- Keine Kiloware, keine Massenware. Nur Restsammlungen, Teilsammlungen und Doubletten, alles „wie gewachsen“ und durchaus auch mit hohen Werten, gesuchten Ausgaben usw.
- ca. 80% Deutschland, ca. 10% deutschsprachige Länder wie Liechtenstein, Österreich und Schweiz und ca. 10% Motive und alle Welt. Also so wie unser Angebots-Spektrum ohne spezielle Zukäufe von „Katalogwert“.
- Auch mit dabei: hochwertiges Qualitätsmaterial, das die Werthaltigkeit der Archiv-Box weiter steigert. Gesichtet haben wir einige alte Abolieferungen, die damals schon mehr kosteten als unsere gesamte Box. Dazu kommen Spezialitäten, Besonderheiten usw., usw. Der Inhalt ist aber stark wechselnd, so dass wir keine Einzel-Angaben machen können. Unser Güte-Siegel garantiert aber Zufriedenheit.

Auch bei sehr vorsichtiger Schätzung sind wir schnell auf einen Katalogwert von über 5.000,- € gekommen, wobei vieles sowieso unberechnet blieb. So etwas kostet selbst „unter Brüdern“ ordentlich viel Geld und bedeutet für Sie nur Entdeckerspaß ohne jedes Risiko.

**Allerdings ist schnelle Entscheidung gefragt, denn eine so profitable Box möchten viele haben und wir können nur sehr begrenzt liefern.**



## Die Archiv-Box Nr. 13

mit Restsammlungen, Teilsammlungen und Doubletten zusammen mit Qualitätsmaterial. „Wie gewachsen“ und oben beschrieben. Katalogwert sicher über 5.000,- Euro.

1980.10.162

nur **298,- €**



## Luftschiffpost unter 20%: Die ersten 11 Pro Juventute-Fahrten komplett



Zugunsten der Pestalozzi-Kinderdörfer wurde von 1992-2005 auch Sonderpost mit dem Luftschiff befördert. Diese Art der Postbeförderung mit einem Zeppelin hat schon immer ihre eigene Faszination. Belege mit Bordpoststempel, die die entsprechende Fahrt dokumentieren, gehören schon immer zu den gesuchten Flugpostbelegen.

Eine besonders preiswerte Möglichkeit bietet dazu die Pro Juventute Luftschiffpost. Mit unserem Komplett-Angebot der ersten 11 Flüge von 1992-95 jeweils mit Österreich und UNO-Wien-Frankatur, können Sie sich jetzt eine tolle Kollektion ins Haus holen. Alle mit den jeweiligen Bordpoststempeln und z.T. mit weiteren interessanten Neben- und Sonderstempeln und dekorativer Frankatur. Und das solange Vorrat reicht, zum absoluten Schnäppchenpreis



PJ-Luftschiffpost • Komplett-Kollektion der ersten 11 Flüge von 1992-95 jeweils mit Österreich- und UNO-Wien-Frankatur komplett, insgesamt 22 Belege (ANK.Nr. 1-11 a+b), ANK. Wert 155,50 €  
 2948.1.022 ~~34,80~~ **jetzt nur 27,90 €**

## Mit zeitgerechten Stempeln kaum bekannt: Ziffern mit doppeltem Band/Netzaufdruck komplett

Bereits postfrisch gehören doppelte „Posthörnchen“-Band- oder Netzaufdrucke auf Ziffern-Marken zur Währungsreform zu den Seltenheiten aus der Bizone. Zu absoluten Raritäten zählen sie mit echten, zeitgerechten Stempeln. Schon normale Sätze sind in dieser Erhaltung kaum noch zu finden, denn die Kursgültigkeit betrug nur wenige Wochen. Dann standen neue Marken in „harter“ Währung zur Verfügung. Aus diesem kurzen Zeitraum sind echt gestempelte Exemplare mit doppeltem Aufdruck so gut wie unbekannt. Dieser markante Fehler in kleiner Teilaufgabe wurde schon damals schnell bekannt und ausgedorert. Und von den wenigen durchgerutschten Stücken wurde fast nichts verbraucht. Mit unserem Angebot erwartet Sie jetzt ein echtes Nachkriegs-Highlight. Alle 52 Ziffern-Werte mit doppeltem Band- und Netzaufdruck mit echten, zeitgerechten Stempeln in einwandfreier Qualität mit neuestem Fotoattest A. Schlegel. So etwas findet sich vielleicht nie wieder und das macht diese Stücke auch für Anleger hochinteressant.



Bizone - Ziffern 2-84 Pfg. und 1-80 Pfg. unverausgibt jeweils komplett mit DOPPELTEM Band und Netzaufdruck. Alle 52 Werte in tadelloser Qualität mit nachweisbar zeitgerechtem Stempel. In dieser Form allergößte Seltenheit, da fast alle gestempelt vorkommenden Stücke Gefälligkeitsentwertungen aufweisen. Mit zeitgerechten Stempeln dürfte kaum mehr als eine Hand voll vergleichbarer Sätze existieren. Eine Rarität ersten Ranges mit ganz neuem Fotoattest Schlegel BPP. (Mi.Nr. 52-68 + I-IX I+II DD)  
 1480.52.292 **jetzt nur 11.500,- €**

## Aus Lagerauflösung unter 13%: Bundesrepublik-FDCs

Ein Beleg vom „Geburtstag“ einer Marke - dem Erstaussgabetag - zu besitzen, das reizt jeden. Durch die aufwendige Herstellung und Gestaltung sind diese Stücke leider nicht ganz billig und das gefällt keinem.

Jetzt gibt es eine Lösung: Wir konnten ein altes Lager günstig übernehmen. Diesen Einkaufsvorteil geben wir weiter und daraus entstand eine Kollektion, die es in sich hat. Der Inhalt ist stark wechselnd, außer Zufriedenheit können wir noch diese Eckpunkte garantieren:



- über 280 verschiedene Schmuck - FDC mit dem Schwerpunkt in den 70er und 80er Jahren und alle in bester Qualität.

- dabei auch hochwertige Ausgaben über 30,- € Katalogwert und 2 völlig komplette Jahrgänge.

Insgesamt liegt der Katalogwert unserer Kollektion bei weit über 800,- € und so etwas ist auch „unter Brüdern“ kaum unter 300,- € zu bekommen. Sie kaufen jetzt weit günstiger und das ist Sammelspaß ohne Risiko. Diese Kollektion sollten Sie sich jetzt schnell sichern, denn unsere Vorräte sind begrenzt.

### Die FDC-Kollektion Bundesrepublik

mit über 280 Belegen in bester Qualität wie beschrieben. Katalogwert über 800,- € und solange Vorrat reicht unter 13%.  
 1980.1541.012 ~~439,-~~ **jetzt nur 98,- €**

## Seinerzeit schnell ausverkauft - jetzt wieder lieferbar



II. Weltkrieg - Generalgouvernement - Hitler UNGEZÄHNT, kpl. Standardsatz mit 15 Werten (Mi.Nr. 71-75, 77-81, 86, 88, 110-12U), postfrisch, Mi. Wert 90,- €  
 840.71.052 ~~41,90~~ **jetzt nur 37,90 €**



II. Weltkrieg - Generalgouvernement - Bautenmarken 2-6 Zloty ungezähnt (Mi.Nr. 113-15 U), postfrisch, Mi. Wert 30,- €  
 840.113.092 ~~45,90~~ **jetzt nur 12,90 €**





Deutsches Reich - Hindenburg 12 Pfg. im senkrechten Paar **OBERE MARKE UNTEN UNGEZÄHNT** und **UNTERE MARKE NUR UNTEN GEZÄHNT** mit einer zusätzlich anhängenden Normalmarke vom Unterrand. Diese Zähnungsabart als Einheit gehört zu den größten Seltenheiten der 30er Jahren und ist nur in wenigen Exemplaren bekannt. Das bestätigt ein neuestes Fotoattest H.-D. Schlegel ebenso wie die „einwandfreie postfrische Qualität“. Eine einmalige Gelegenheit sich diese Top-Rarität aus dem Deutschen Reich jetzt als Highlight in die Sammlung zu holen (Mi.Nr. 466 Uu/Udr), Mi. Wert 15.000,- €

300.466.012 **6.450,- €**



Deutsches Reich - Markenheftchen Reichsadler, postfrisches Qualitätsstück der großen Rarität mit Originalklammerung und Fotoattest (Mi.Nr. 16), Mi. Wert 9.000,- €

322.16.012 **3.680,- €**



Sudetenland-Karlsbad - Ausstellungs-Blockmarken 50 H. + 1 Kc., postfrische Qualitätsstücke dieser großen Seltenheiten, Auflage nur 144 Stück, mit Fotoattest (Mi.Nr. 47-48), Mi. Wert 3.400,- €

742.47.022 **1.590,- €**



Sudetenland-Reichenberg - Zeitungsmarken 2 H. - 1 Kc. alle 9 Werte komplett. Postfrischer Qualitätssatz von großer Seltenheit. Nur 100 komplette Sätze möglich, mit Fotoattest (Mi.Nr. 55-63)

747.55.022 **945,- €**



Schleswig-Dienstmarken - Der CIS-Satz kpl. und die erste Ausgabe (Nr. 1-14) mit Stempel vom 10.2.20 auf den Blättern des offiziellen Geschenkheftes der Abstimmungskommission mit Siegel und Unterschrift. Dazu kommen die 5 Ganzsachenkarten des Gebietes und auch die CIS-Ganzsachen (Mi.Nr. P 1-5, DP 1-3). In dieser Form eine große Rarität, da fast alle Hefte die Marken in ungebrauchter Erhaltung enthalten. Reiner Marken- und Ganzsachenwert bereits über 3.900,- €, mit Fotoattest (Mi.Nr. 1-14)

601.1.062 **2.180,- €**



II. Weltkrieg Serbien - Kriegsgefangene mit **STECHEZICHEN** komplett mit sauberen zeitgerechten Stempeln auf Sonderumschlag des Roten Kreuzes. Die Stecherzeichen erscheinen nur auf einer kleinen Teilaufgabe und sind gestempelt Raritäten ersten Ranges, mit Fotoattest (Mi.Nr. 54-57 AII), Mi. Wert 4.200,- €

970.54.292 **1.990,- €**



Feldpost II. Weltkrieg - RHODOS Zulassungsmarke **GEZÄHNT**, gut gezähnt und sauber gestempelt auf authentischem Feldpost-Brief Front-Heimat. Große Feldpostseltenheit in guter Bedarfs-erhaltung mit Fotoattest (Mi.Nr. 8 A), Mi. Wert 7.000,- €

1020.8.222 **2.490,- €**



Lokalausgabe Storkow - Stadtwappen-Kehrdruckpaare komplett in tadelloser postfrischer Qualität. Komplette Serien sind äußerst selten denn das Spitzenstück hatte eine winzige Auflage, mit Fotoattest (Mi.Nr. KZ 1-5), Mi. Wert 2.400,- €

1333.14.222 **1.190,- €**



Bundesrepublik - Posthorn postfrischer Luxus-Satz, mit Fotoattest „einwandfrei“ (Mi.Nr. 123-38)

1500.122.012 ~~4.398,-~~ **1.298,- €**



Berlin - Rotaufdruck komplett als postfrischer **OBERRAND-Satz**, in dieser Erhaltung selten, geprüft (Mi.Nr. 21-34 OR), Mi. Wert 4.650,- €

1550.21.122 ~~4.980,-~~ **1.180,- €**



Schweiz Kanton Basel - **BASLER TAUBE** mit der seltenen lebhaftblauen Hintergrundfarbe. In besonders markanter und tiefer Farbe mit deutlich ausgeprägtem Reliefdruck. Leicht und sauber gestempelt. Allseitig teils schmal aber gut gerandet. Schönes Prachtstück dieser legendären Europararität in attraktiver Erscheinung. (SBK 8a = 23.000,- CHF), mit Fotoattest (Mi.Nr. 1 b), Mi. Wert 15.000,- €

3237.1.072 **4.750,- €**



# Altdeutsche Staaten (Teil 1: Baden - Hamburg)

| Baden      |   |                        |
|------------|---|------------------------|
| Mi.Nr.     | Best.Nr.  | Preis                  |
| 1 b ND (★) | 1 Kr. Neudruck 1866 (★)65,-)<br>10.1.022  | 31,80                  |
| 3 a ⊙      | 6 Kr. Erstauflage, blaugrün (110,-)<br>10.3.172 g   | <del>41,90</del> 37,90 |
| 3 b ★      | 6 Kr. gelbgrün (★1.000,-)<br>10.3.032   | 469,-                  |
| 3 b (★)    | 6 Kr. gelbgrün (★)550,-)<br>10.3.012  | 249,-                  |
| 3 b ⊙      | 6 Kr. gelbgrün (60,-)<br>10.3.052   | 24,80                  |
| 4 a ⊙      | 9 Kr. altrosa, seltene erste Auflage, sehr guter Schnitt (200,-)<br>10.4.042 g                | <del>64,80</del> 59,80 |
| 4 b ★      | 9 Kr. lilarosa (★250,-)<br>10.4.032   | 129,-                  |
| 10 c ⊙     | 3 Kr. veilchenblau (250,-)<br>10.10.012 g   | 98,50                  |
| 11 a ⊙     | 6 Kr. lachsrot (100,-)<br>10.11.042   | 39,80                  |
| 11 b ⊙     | 6 Kr. gelb (120,-)<br>10.11.092   | <del>36,90</del> 32,90 |
| 12 ⊙       | 9 Kr. karmin (220,-)<br>10.12.012   | 79,50                  |
| 13-15 ⊙    | Wappen 1-9 Kr. weite Zähnung komplett sauber gestempelte Qualitätsstücke (320,-)<br>10.13.062 | <del>419,-</del> 109,- |
| 14 b ⊙     | 6 Kr. preußischblau (100,-)<br>10.14.042  | <del>31,80</del> 26,80 |
| 15 a ⊙     | 9 Kr. rötlichbraun (100,-)<br>10.15.072   | 39,80                  |
| 15 ba ⊙    | 9 Kr. fahlbraun (160,-)<br>10.15.032  | 54,80                  |
| 17-20 ⊙    | Wappen 1-9 Kr., weißer Hintergrund kpl. (89,-)<br>10.17.092                                   | 39,80                  |
| 19 b ⊙     | 6 Kr. preußischblau (80,-)<br>10.19.102   | <del>29,80</del> 26,80 |
| 20 b ⊙     | 9 Kr. gelbbraun (100,-)<br>10.20.142 g  | <del>37,80</del> 32,80 |
| 20 ba ⊙    | 9 Kr. fahlbraun (60,-)<br>10.20.022   | <del>21,80</del> 16,80 |
| 21 a (★)   | 18 Kr. grün (★)150,-)<br>10.21.012  | 59,80                  |
| 23-25 ⊙    | Ausgabe 1868 (56,-)<br>10.23.102  | <del>23,80</del> 19,80 |
| 25 b ★     | 7 Kr. hellblau (★55,-)<br>10.25.082   | 21,80                  |

## Baden - Landpostmarken

|         |  |                        |
|---------|--|------------------------|
| 1-3 x ★ | 1-12 Kr. komplett (★54,50)<br>11.1.052 | <del>21,80</del> 17,80 |
|---------|--|------------------------|

## Bayern

|            |   |                        |
|------------|---|------------------------|
| 1 la ⊙ ≈   | SCHWARZER EINSER, breitrandiges Exemplar mit Stempel und Federzug, mit Fotoattest<br>30.1.042 A | 1.090,-                |
| 2 la ⊙     | 3 Kr. seltene Platte 1 (90,-)<br>30.2.092 g   | <del>41,80</del> 35,80 |
| 2 II ★     | 3 Kr. blau (★80,-)<br>30.2.112  | <del>33,80</del> 29,80 |
| 2 II 2 (★) | 3 Kr. Platte 2, ungebraucht selten (★300,-)<br>30.2.052 g                                       | 59,-                   |
| 3 la (★)   | 1 Kr. rosa, Platte 1 (★240,-)<br>30.3.092   | 41,80                  |
| 4 I ⊙ ≈    | 6 Kr. Type I von 1849 mit Stempel und Federzug (200,-)<br>30.4.062                              | <del>79,50</del> 74,50 |

| Mi.Nr.   | Best.Nr.  | Preis                  |
|----------|---|------------------------|
| 5 b ⊙    | 9 Kr. blaugrün (200,-)<br>30.5.022 g  | <del>74,50</del> 67,50 |
| 6 ★      | 12 Kr. rot (170,-)<br>30.6.012  | <del>82,50</del> 76,50 |
| 6 ⊙      | 12 Kr. rot (180,-)<br>30.6.022  | <del>82,50</del> 77,50 |
| 7 ★      | 18 Kr. gelborange (★170,-)<br>30.7.012  | 84,50                  |
| 7 ⊙      | 18 Kr. gelborange (240,-)<br>30.7.022   | <del>109,-</del> 98,50 |
| 8-13 ⊙   | Ausgabe 1862 komplett, sauber gestempelte Qualitätsstücke (372,-)<br>30.8.092                         | 149,-                  |
| 8 ★      | 1 Kr. gelb (★100,-)<br>30.8.012   | <del>44,80</del> 39,80 |
| 11 ★     | 9 Kr. braun (★150,-)<br>30.11.042   | <del>64,80</del> 59,80 |
| 12 ★     | 12 Kr. grün (★120,-)<br>30.12.072   | 62,90                  |
| 12 ⊙     | 12 Kr. grün (100,-)<br>30.12.012  | 45,80                  |
| 13 a (★) | 18 Kr. dunkelzinner, ungebraucht sehr selten (★1.200,-)<br>30.13.022 g                                | 229,-                  |
| 13 a ⊙   | 18 Kr. dunkelzinner (200,-)<br>30.13.032  | 84,50                  |
| 13 b ★   | 18 Kr. orangerot (★180,-)<br>30.13.042  | 93,50                  |
| 14 a ★   | 1 Kr. grün (★80,-)<br>30.14.102   | <del>34,80</del> 29,80 |
| 14 b ★   | 1 Kr. dunkelgrün, ungebraucht sehr selten (★240,-)<br>30.14.042 g                                     | 89,50                  |
| 14 c ⊙   | 1 Kr. dunkelblaugrün (65,-)<br>30.14.112 g  | <del>23,80</del> 19,80 |
| 15 ★★    | 3 Kr. rosa<br>30.15.042   | 89,50                  |
| 15 ★     | 3 Kr. rosa (★85,-)<br>30.15.022   | <del>34,80</del> 29,80 |
| 17 ★     | 9 Kr. gelbbraun (★60,-)<br>30.17.032  | 24,80                  |
| 17 ⊙     | 9 Kr. gelbbraun (50,-)<br>30.17.012   | 22,80                  |
| 18 ★     | 12 Kr. lila, Qualitätsstück mit sauberem Falz (★450,-)<br>30.18.042                                   | 219,-                  |
| 19 ⊙     | 18 Kr. zinnoberrot (220,-)<br>30.19.052   | <del>94,50</del> 89,50 |
| 20 ★     | 6 Kr. braun (★100,-)<br>30.20.022   | <del>49,80</del> 44,80 |
| 20 ⊙     | 6 Kr. braun (60,-)<br>30.20.082   | <del>29,90</del> 25,90 |
| 21 a (★) | 7 Kr. ultramarin (★500,-)<br>30.21.012  | 99,-                   |
| 21 d ⊙   | 7 Kr. königsblau, farbfrisches und sauber gestempeltes Qualitätsstück, geprüft (650,-)<br>30.21.052 g | 289,-                  |
| 22 Xa ★  | 1 Kr. enge Rauten (130,-)<br>30.22.092 g  | <del>56,80</del> 49,80 |
| 22 Xc ⊙  | 1 Kr. enge Rauten bläulichgrün (100,-)<br>30.22.082 g   | <del>32,80</del> 27,80 |
| 24 X ★   | 6 Kr. enge Rauten, Qualitätsstück mit sauberem Falz (★220,-)<br>30.24.022 g                           | 119,-                  |
| 24 X ⊙   | 6 Kr. enge Rauten (90,-)<br>30.24.052 g   | 44,90                  |
| 25 Xa ⊙  | 7 Kr. enge Rauten (45,-)<br>30.25.032 g   | 21,80                  |
| 25 Xb ⊙  | 7 Kr. lilaultramarin (60,-)<br>30.25.022 g  | 26,50                  |

## Baden

**Preis-Tipp!**



1 Kr. schwarz auf bräunlich, sehr guter Schnitt (Mi.Nr. 1 b), sauber gestempelt, geprüft, Mi. Wert 320,- €  
10.1.142 ~~139,-~~ 129,- €

**komplett kaufen & sparen**



Ziffernausgabe 1-9 Kr. nach Wertstufen überkomplett. Dabei die 3 Kr. in den Farben, gelb, grün und blau, sowie die 6 Kr. in grün und gelb. Insgesamt 7 Werte in bester Qualität. (Mi.Nr. 2-8), sauber gestempelt, Mi. Wert 235,- €  
10.2.022 89,50 €



Ausgabe 1860 mit liniertem Hintergrund komplett sauber gestempelte Qualitätsstücke (Mi.Nr. 9-12), Mi. Wert 380,- €  
10.9.072 129,- €



3 Kr. preußischblau (Mi.Nr. 10 a), sauber gestempelt, Mi. Wert 90,- €  
10.10.042 ~~31,80~~ 25,80 €

## Landpostmarken



1-12 Kr. komplett, postfrisch (Mi.Nr. 1-3 x), Mi. Wert 107,- €  
11.1.022 ~~52,80~~ 47,80 €

## Bayern

**Rarität!**



SCHWARZER EINSER, allseits breitrandiges Exemplar mit klarem Stempel und sauberem Federzug. Drei Seiten mit vollen Schnittlinien und oben mit Teil der Nachbarmarke. Attraktives Luxus-Briefstück der legendären ersten deutschen Briefmarke, geprüft (Mi.Nr. 1 la),  
30.1.142 1.195,- €

# Altdeutsche Staaten (Teil 1: Baden - Hamburg)

| Mi.Nr.  | Best.Nr.   | Preis                  |
|---------|--|------------------------|
| 26 X    | 12 Kr. enge Rauten mit sauberer Federzugentwertung, selten (1.400,-)<br>30.26.112  | 149,-                  |
| 27 Xa   | 18 Kr. enge Rauten, Qualitätsstück mit sauberem Falz (★380,-)<br>30.27.052 g   | 169,-                  |
| 27 Xb   | 18 Kr. Wasserzeichen enge Rauten (240,-)<br>30.27.012 g  | 87,50                  |
| 28 X    | 9 Kr. enge Rauten, sauber gestempeltes Qualitätsstück der seltenen Ausgabe (600,-)<br>30.28.032 g  | <del>229,-</del> 199,- |
| 29 Xa   | 10 Kr. enge Rauten, mattgelb (450,-)<br>30.29.152 g  | 198,-                  |
| 29 Xb   | 10 Kr. enge Rauten dunkelgelb Qualitätsstück mit sauberem Falz (★400,-)<br>30.29.052 g   | <del>119,-</del> 109,- |
| 22-29 Y | ★★ Wappen mit Wz. Rauten kpl. ohne 12 Kr. (245,-)<br>30.22.182   | <del>119,-</del> 99,-  |
| 22-29 Y | ★ Wappen mit Wz. Rauten kpl. ohne 12 Kr. (★125,-)<br>30.22.172   | <del>52,80</del> 46,80 |
| 23 Y    | ★★ 3 Kr. weite Rauten (55,-)<br>30.23.062  | <del>21,80</del> 16,80 |
| 23 ND   | ★ 3 Kr. Ausstellungs-Neudruck von 1873, sehr selten<br>30.29.142 g   | 139,-                  |
| 27 Yb   | 18 Kr. weite Rauten, zinnoberrot (90,-)<br>30.27.152 g   | 35,80                  |
| 29 Yb   | 10 Kr. weite Rauten, dunkelgelb (80,-)<br>30.29.012 g  | 36,90                  |
| 30 a    | 1 Mk. geschnitten (110,-)<br>30.30.012   | 54,80                  |
| 30 b    | 1 Mk. geschnitten, dunkelviolett (250,-)<br>30.30.022 g  | 129,-                  |
| 31 a    | 1 Mk. gezähnt (70,-)<br>30.31.042  | 34,80                  |
| 32-36   | ★★ 1-18 Kr. Wasserzeichen 2, komplett postfrisch (160,-)<br>30.32.012  | 84,50                  |
| 32 c    | ★★ 1 Kr. Wasserzeichen 2, mattgrün (75,-)<br>30.32.032 g   | <del>21,80</del> 16,80 |
| 32 c    | ○ 1 Kr. Wasserzeichen 2, mattgrün (100,-)<br>30.32.062 g   | <del>23,80</del> 19,80 |
| 35 I    | ○ 10 Kr. Wasserzeichen 2 mit Abart „Strich in der Null“, sehr selten (800,-)<br>30.35.042 g  | 219,-                  |
| 36      | ○ 18 Kr. Wasserzeichen 2<br>30.36.012 g  | 41,50                  |
| 37-42   | ○ 3-50 Pfg. Wasserzeichen 2 (40,-)<br>30.37.052  | 18,90                  |
| 37-93   | ○ Die Marken der Pfennigzeit von 1876-1911 in den Hauptnummern überkomplett mit der Luitpoldserie 1911 in beiden Typen (Mi.Nr. 76-91 I+II, Hauptwerte geprüft). Insgesamt 72 sauber gestempelte Qualitätsstücke zum günstigen Komplettpreis (2.126,-)<br>30.37.112 | <del>829,-</del> 769,- |
| 38 a    | ★ 5 Pfg. opalgrün (★110,-)<br>30.38.032  | <del>42,90</del> 37,90 |
| 39 b    | ★ 10 Pfg. karmin, ungebraucht recht selten (★240,-)<br>30.39.022   | 89,50                  |
| 40 a    | ○ 20 Pfg. graublau (100,-)<br>30.40.042 g  | 36,80                  |
| 41      | ★ 25 Pfg. braun (★220,-)<br>30.41.012  | 89,50                  |
| 42      | ★ 50 Pfg. ziegelrot (★70,-)<br>30.42.012   | 29,80                  |

| Mi.Nr.      | Best.Nr.  | Preis                  |
|-------------|---|------------------------|
| 43-44       | ○ Markwerte Wasserzeichen 2 (126,-)<br>30.43.042  | 54,80                  |
| 43          | ○ 1 Mk. Wasserzeichen 2 (110,-)<br>30.43.102  | 53,80                  |
| 44 b        | ○ 2 Mk. lebhaftrotorange (50,-)<br>30.44.052 g  | 19,80                  |
| 45-46       | ○ 5+50 Pfg. neue Farben, Wz. 2 (70,-)<br>30.45.072  | 29,80                  |
| 45 a        | ★ 5 Pfg. lila mit Wasserzeichen 2, ungebraucht sehr selten (★200,-)<br>30.45.012  | 89,50                  |
| 47-53       | ★ Ausgabe 1881 komplett mit sauberem Falz (★400,-)<br>30.47.132   | 219,-                  |
| 53 yb       | ○ 1 Mk. bräunlichlila (80,-)<br>30.53.012 g   | 27,80                  |
| 54-59 A     | ○ Wappen 1888, kleine Zahnlöcher kpl. (122,-)<br>30.54.032  | 52,80                  |
| 54-59 B     | ★ Wappen 1888 kpl. (★160,-)<br>30.54.082  | 76,90                  |
| 61 yW       | ○ 5 Pfg. Wasserzeichen 3, senkrechte statt waagerechte Wellenlinien, sauber gestempeltes Qualitätsstück und sehr selten (450,-)<br>30.61.032 g  | 219,-                  |
| 65+68 x     | ★★ Rötliches Papier 2-80 Pfg. (165,-)<br>30.65.082 g  | <del>69,80</del> 65,80 |
| 69-70 x     | ★★ Wappen 3+5 Mk. (120,-)<br>30.69.012  | <del>49,80</del> 42,80 |
| 69-70 x     | ★ Wappen 3+5 Mk. (★60,-)<br>30.69.032   | 23,80                  |
| 69-70 x     | ○ Wappen 3+5 Mk. (80,-)<br>30.69.052  | 36,90                  |
| 71-74       | ★★ Postscheckpapier (80,-)<br>30.71.052   | 39,50                  |
| 71-74       | ★ Postscheckpapier (★40,-)<br>30.71.032   | 19,80                  |
| 71-74       | ○ Postscheckpapier (90,-)<br>30.71.012  | 44,50                  |
| 71-74 PNr   | ★★ Postscheckpapier 1-5 Mk. Eckrandsatz mit Platten-Nr. (190,-)<br>30.71.022  | 69,50                  |
| 76-85 I     | ★★ Luitpold Type I, postfrischer Eckrandsatz (447,-)<br>30.76.082   | <del>219,-</del> 209,- |
| 76-85 I     | ★ Luitpold Type I (★157,-)<br>30.76.022   | <del>59,80</del> 52,80 |
| 76-85 I     | ○ Luitpold Type I (63,50)<br>30.76.032  | <del>26,80</del> 21,80 |
| 76-80 I PU  | (★) Luitpold 3-25 Pfg. Type I komplett als ungezähnte Probedrucke auf dickem Papier ohne Wasserzeichen. In dieser Form sehr selten<br>30.76.262 | 129,-                  |
| 76-78 II PU | (★) Luitpold 3-10 Pfg. Type II komplett als ungezähnte Probedrucke ohne Wasserzeichen, selten<br>30.76.252                                      | 59,-                   |
| 77 II PU    | ★★ Luitpold 5 Pfg. Type II als ungezählter Probedruck mit Wasserz. 3 statt 4, sehr selten<br>30.77.042  | 29,50                  |
| 77 IIx U    | ★★ 5 Pfg. mit Gummiriffelung ungezähnt (110,-)<br>30.77.132   | <del>23,80</del> 19,80 |
| 79 I PU     | ★★ 20 Pfg. Type I, UNGEZÄHNT als PROBEDRUCK. Type I ungezähnt ist im Michel nicht verzeichnet!<br>30.79.062                                     | 29,80                  |
| 83 I PU     | (★) Luitpold 50 Pfg. Type I als ungezählter Probedruck ohne Wasserzeichen, sehr selten<br>30.83.102   | 69,80                  |

**Rarität!**



**SCHWARZER EINSER, voll- bis breitrandiges sauber gestempeltes Qualitätsstück der Seltenheit, mit Fotoattest (Mi.Nr. 1 la), Mi. Wert 3.500,- €**  
30.1.072  
~~1.890,-~~ **1.695,- €**



**Ausgabe 1850, 1-18 Kr. komplett sauber gestempelte Qualitätsstücke (Mi.Nr. 2-7), Mi. Wert 485,- €**  
30.2.222 ~~219,-~~ **199,- €**



**6 Kr. Type I von 1849, sauber gestempeltes Qualitätsstück (Mi.Nr. 4 I), geprüft, Mi. Wert 300,- €**  
30.4.122 ~~129,-~~ **119,- €**

**komplett kaufen & sparen**



**Wappen geschnitten komplett mit den Ergänzungswerten, sauber gestempelte Qualitätsstücke (Mi.Nr. 14-21), Mi. Wert 520,- €**  
30.14.132 ~~189,-~~ **169,- €**



**12 Kr. lila (Mi.Nr. 18), sauber gestempelt, Mi. Wert 120,- €**  
30.18.032 ~~54,80~~ **49,80 €**



**18 Kr. zinnoberrot (Mi.Nr. 19), mit sauberem Falz, Mi. Wert 170,- €**  
30.19.012 ~~84,50~~ **79,80 €**

**Preis-Tipp!**



**12 Kr. enge Rauten, sauber gestempeltes Qualitätsstück der seltenen Ausgabe, geprüft (Mi.Nr. 26 X), Mi. Wert 1.400,- €**  
30.26.032 ~~649,-~~ **619,- €**



**10 Kr. Wasserzeichen enge Rauten, sauber gestempeltes Qualitätsstück der seltenen Ausgabe (Mi.Nr. 29 Xb), geprüft, Mi. Wert 500,- €**  
30.29.102 **179,- €**



# Altdeutsche Staaten (Teil 1: Baden - Hamburg)

## Bayern

| Mi.Nr.     | Best.Nr.  | Preis                         |
|------------|---|-------------------------------|
| 86-91 I    | Markwerte in Type I komplett, sauber gestempelte Qualitätsstücke (338,-)<br>30.86.032   | 439,-<br><b>129,-</b>         |
| 86-91 II   | ★ Markwerte Type II (★107,-)<br>30.86.132   | 54,80                         |
| 86 II U    | ★★★ 1 Mk. Luitpold UNGEZÄHNT. Postfrisches Qualitätsstück, selten!, geprüft (600,-)<br>30.86.162 g                                  | 279,-                         |
| 91 II U    | ★★ 20 Mk. Mk. Luitpold UNGEZÄHNT, postfrisches Qualitätsstück, geprüft (900,-)<br>30.91.022 g                                       | 289,-                         |
| F I        | ★★ Flugmarke 25 Pfg. tadellos postfrisch (400,-)<br>30.93.032   | 219,-                         |
| F I        | ✉ Flugmarke 25 Pfg. auf entsprechendem Flugbrief mit allen Stempeln, sehr seltener Beleg (500,-)<br>30.93.082                       | 229,-                         |
| 105 IU     | ★★ Friedensdruck 2 Mk. UNGEZÄHNT (120,-)<br>30.105.122  | <del>29,80</del> <b>23,80</b> |
| 107 Ia     | ○ 5 Mk. schwarzgraublau (150,-)<br>30.107.142 g   | 49,80                         |
| 94-195     | ★★ Postfrische Komplettkollektion der Ludwig-Ära. Insgesamt 162 Werte mit allen gezähnten und geschnittenen Marken. 30.94.062       | 129,-                         |
| 94-115 IIA | ○ Ludwig gezähnt mit Bedarfsstempel (220,-)<br>30.115.042 g   | 98,50                         |
| 94-115 IIB | ○ Ludwig ungezähnt, gestempelter Qualitätssatz (500,-)<br>30.115.072 g  | 239,-                         |
| 116-35 A   | ○ Volksstaat gezähnt mit Bedarfsstempel (170,-)<br>30.116.052 g   | 79,80                         |
| 117 IIA I  | ★★ 5 Pfg. Aufdruck „Bayern“ oben „Volksstaat“ unten (75,-)<br>30.117.032 g  | 34,90                         |
| 118 II A I | ★ 7 1/2 Pfg. Aufdruck „Bayern“ oben „Volksstaat“, unten (★50,-)<br>30.118.092   | 19,80                         |
| 136-51     | ○ Germania-Überdrucke (75,-)<br>30.136.052  | 28,90                         |
| 149-51 A   | ★★ Markwerte in Zähnung 26:17, 3 Werte kpl. (177,-)<br>30.149.052   | 93,50                         |
| 150 A      | ○ 3 Mk. Zähnung 26:17, Qualitätsstück mit sauberem Bedarfsstempel, selten (400,-)<br>30.150.052 g                                   | 189,-                         |
| 152-70 A   | ○ Freistaat gezähnt mit Bedarfsstempel (250,-)<br>30.152.042 g  | 109,-                         |
| 152-70 B   | ○ Freistaat ungezähnt, gut gezählter und sauber gestempelter Qualitätssatz, geprüft (600,-)<br>30.152.082 g                         | 279,-                         |
| 171-73 AK  | ★ Kriegsbeschädigte, kopfstehender Aufdruck komplett (★240,-)<br>30.171.092   | <del>89,50</del> <b>79,50</b> |
| 171-73 AK  | ○ Kriegsbeschädigte, Aufdruck KOPFSTEHEND. Sauber gestempelter Qualitätssatz dieser seltenen Abart, geprüft (600,-)<br>30.171.172 g | 269,-                         |
| 171 B      | ★★★ 10 Pfg. UNGEZÄHNT (450,-)<br>30.171.082 g   | <del>249,-</del> <b>199,-</b> |
| 171 B      | ★ 10 Pfg. UNGEZÄHNT (★200,-)<br>30.171.102  | 89,50                         |
| 174-76 B   | ○ Markwerte ungezähnt mit Bedarfsstempel (130,-)<br>30.174.072 g  | 64,50                         |
| 175 B DD   | ★★ 1,50 Mk. Doppel-Aufdruck (240,-)<br>30.175.022 g   | <del>89,50</del> <b>79,50</b> |

| Mi.Nr. | Best.Nr.  | Preis                         |
|--------|---|-------------------------------|
| 178-95 | ○ Abschiedsausgabe mit Bedarfsstempel (250,-)<br>30.178.022 g | 119,-                         |
| 181 II | ★★★ 20 Pfg. Type II (40,-)<br>30.181.012                      | <del>44,90</del> <b>10,90</b> |

## Dienstmarken

|         |   |                               |
|---------|---|-------------------------------|
| 1-15    | ○ Die „E“-Dienstmarken kpl., Nr. 12 geprüft (192,-)<br>31.1.112   | 89,50                         |
| 6-11    | ★★ Luitpold-E (55,-)<br>31.6.032  | 26,80                         |
| 12-15   | ○ Ludwig-E (145,-)<br>31.12.022 g   | 71,80                         |
| I-II    | ★★ 25+50 Pfg. Ludwig mit E-Lochung, unverausgibt (100,-)<br>31.15.012 g                                       | 49,80                         |
| 16-61   | ★★ Allgemeine Dienstmarken von 1916-20 komplett, insgesamt 46 Werte (72,-)<br>31.16.212                       | 34,80                         |
| 22 w    | ○ 30 Pfg. Friedenspapier (150,-)<br>31.22.032 g   | 49,80                         |
| 23 w    | ★★ 60 Pfg. Friedenspapier (350,-)<br>31.23.022 g  | 98,50                         |
| 23 w    | ○ 60 Pfg. Friedenspapier (450,-)<br>31.23.012 g   | 139,-                         |
| 25-28 x | ★★ 7 1/2-20 Pfg. auf Pergamentpapier (208,-)<br>31.25.062 g   | 54,80                         |
| 27 w    | ○ 15 Pfg. Friedenspapier (130,-)<br>31.27.012 g   | <del>34,80</del> <b>25,80</b> |
| 28 w    | ○ 20 Pfg. Friedenspapier, selten (180,-)<br>31.28.022 g   | 63,80                         |
| 29      | ○ Wappen 1 Mk. weißes Papier, sauber gestempeltes Qualitätsstück, geprüft (600,-)<br>31.29.102 g              | 269,-                         |
| 30-42   | ○ Volksstaat 3 Pfg.-1 Mk. lila (98,60)<br>31.30.062   | 39,80                         |
| 39+41 I | ★★ Wappen 50+75 Pfg. ohne Aufdruck, nicht verausgibt (40,-)<br>31.39.022                                      | 19,50                         |
| 43      | ○ Volksstaat 1 Mk. weißes Papier, gut gezähltes und sauber gestempeltes Qualitätsstück (480,-)<br>31.43.052 g | 229,-                         |

## Portomarken

|          |   |                               |
|----------|---|-------------------------------|
| 1        | ★★ 3 Kr. geschnitten, postfrisch (260,-)<br>32.1.012  | 129,-                         |
| 1        | (★) 3 Kr. geschnitten (★75,-)<br>32.1.142   | 34,80                         |
| 1        | ○ 3 Kr. geschnitten, sauber gestempeltes und breitrandiges Qualitätsstück (400,-)<br>32.1.042 g | 189,-                         |
| 2-3 X    | ★★ 1+3 Kr. gezähnt (60,-)<br>32.2.052   | 32,80                         |
| 4-6      | ○ Wasserzeichen 2 (72,-)<br>32.4.052  | 35,80                         |
| 7-9      | ★ Wasserzeichen 3 (★183,-)<br>32.7.022  | 94,50                         |
| 7-9      | ○ Wasserzeichen 3, sauber gestempelt (222,-)<br>32.7.062  | 109,-                         |
| 10-13 Bx | ★★ Wasserzeichen 4, rötliches Papier (57,-)<br>32.10.032  | 27,80                         |
| 10 x ZS  | ★ Zwischenstegpaar 3 Pfg. rötliches Papier (★100,-)<br>32.10.152 g                              | <del>24,80</del> <b>17,80</b> |
| 11 Ax    | ★ 5 Pfg. Zähnung A (kleine Löcher) (★160,-)<br>32.11.042 g                                      | 69,80                         |



1-18 Kr. Wasserzeichen 2 (Mi.Nr. 32-36), mit sauberem Falz, Mi. Wert 75,- €

30.32.142 **36,90 €**



7 Kr. Wasserzeichen 2, sauber gestempeltes Qualitätsstück (Mi.Nr. 34), geprüft, Mi. Wert 340,- €

30.34.022 ~~469,-~~ **159,- €**



10 Kr. Wasserzeichen 2, sauber gestempeltes Qualitätsstück (Mi.Nr. 35), geprüft, Mi. Wert 320,- €

30.35.012 ~~459,-~~ **139,- €**



**Besonderheit**

3 Pfg. dunkelbraun (Mi.Nr. 76 Ic), postfrisch, geprüft, Mi. Wert 110,- €

30.76.122 ~~34,80~~ **29,80 €**



Markwerte Type I komplett mit sauberem Falz (Mi.Nr. 86-91 I), Mi. Wert 383,- €

30.86.072 **179,- €**



**Preis-Tipp!**

Markwerte Type II, sauber gestempelter Qualitätssatz. In dieser Erhaltung selten, geprüft (Mi.Nr. 86-91 II), Mi. Wert 1.173,- €

30.86.082 ~~539,-~~ **498,- €**



**selten & gesucht**

Ludwig Friedensdruck, gut gezählter und sauber gestempelter Qualitätssatz, geprüft (Mi.Nr. 94-109 I), Mi. Wert 900,- €

30.94.072 **389,- €**



# Altdeutsche Staaten (Teil 1: Baden - Hamburg)

## Portofreiheitsmarken

| Mi.Nr.   | Best.Nr.  | Preis |
|----------|---|-------|
| 1-6 ★★   | Freistaat mit K-Lochung, postfrischer Qualitätssatz (360,-)<br>33.1.012 g | 179,- |
| 25-31 ★★ | Freistaat mit R-Lochung komplett (500,-)<br>33.25.012 g                   | 249,- |
| 38-40 ★★ | Ludwig mit LK-Lochung<br>33.38.012  | 34,90 |

## Telegrafienmarken

|         |  |           |       |
|---------|--|-----------|-------|
| 16-25 ★ | 10 Pfg. - 20 Mk. mit Wasserzeichen 6 (200,-) | 35.16.022 | 86,50 |
|---------|--|-----------|-------|

## Zusammendrucke

|              |   |             |                        |
|--------------|---|-------------|------------------------|
| K 1-2 A ★★   | Luitpold Kehrdrucke 5 + 10 Pfg. billigste Type (55,-) | 37.1912.402 | 19,80                  |
| K 1-2 II A ⊙ | Luitpold Kehrdrucke 5 + 10 Pfg. Type II (83,-)        | 37.1912.362 | <del>24,80</del> 17,80 |

## Reklame-Zdr.

|               |  |           |       |
|---------------|--|-----------|-------|
| R 6 W ⊙       | Apfelwein, waagrecht mit 5 Pfg. (W 1.2) (300,-)  | 38.6.022  | 84,50 |
| R 13 WIA ⊙    | Lehranstalt ohne Rahmen, waagrecht mit 5 Pfg. gezähnt (W 1.13) (200,-)                   | 38.13.022 | 59,80 |
| R 25 WIA ★★   | Philipp Koßack, waagrecht mit 5 Pfg. gezähnt (W 1.27) (110,-)                            | 38.25.012 | 37,80 |
| R 25 WZ ★★    | Philipp Koßack, Stegpaar 5+Z+R+5 Pfg. (WZ 1.27) (350,-)                                  | 38.25.042 | 89,50 |
| R 26 WIA ★★   | Bad Höhenstadt, waagrecht mit 5 Pfg. gezähnt (W 1.28) (180,-)                            | 38.26.012 | 59,80 |
| R 28a WIA ⊙   | Paul Kohl grün, waagrecht mit 5 Pfg. gezähnt (W 1.30) (100,-)                            | 38.28.022 | 32,80 |
| R 38 W ⊗      | 5 Pfg. mit Reklame „Auskunftserteilung“ auf schöner Ansichtskarte, selten (560,-)        | 38.38.052 | 169,- |
| R 45 W ⊙      | Salzburg, waagrecht mit 5 Pfg. (W 1.47) (200,-)  | 38.45.022 | 56,80 |
| R 56/S 1-4 ★★ | 10 Pfg. mit Reklame „Apfelwein“ in allen vier senkrechten Kombinationen komplett (465,-) | 38.56.202 | 139,- |
| R 56 W ⊙      | Apfelwein Beisser, waagrecht mit 10 Pfg. (W 3.5) (90,-)                                  | 38.56.022 | 24,80 |
| R 56 WZ ★★    | Apfelwein Beisser, Stegpaar 10+Z+R+10 Pfg. (WZ 4.5) (180,-)                              | 38.56.042 | 49,80 |

## Postkarten

|            |  |           |                        |
|------------|--|-----------|------------------------|
| SFP 1 ★★   | Flugpost-Karte 1911  | 51.91.032 | 34,80                  |
| SFP 1 ⊙    | Flugpost-Karte 1911  | 51.91.062 | 46,80                  |
| SFP 1/02 ⊙ | Flugpostkarte 1911 mit Bild „Frauenkirche“ (175,-)   | 51.91.042 | <del>89,50</del> 83,50 |
| SFP 2 ★★   | Flugkarte 1911 mit Inschrift NÜRNBERG statt BAEC, ungebrauchtes Qualitätsstück (480,-)                       | 51.91.012 | 249,-                  |
| SFP 2 ⊙    | Flugkarte 1911 mit Inschrift NÜRNBERG statt BAEC, farbrisches und sauber gestempeltes Qualitätsstück (350,-) | 51.91.022 | 169,-                  |

## Dienst-Postkarten

| Mi.Nr.        | Best.Nr.   | Preis |
|---------------|--|-------|
| DP 1-8 ★★     | Die Bayern-Dienstpostkarten komplett mit allen guten Ausgaben (124,50)<br>56.1.032                             | 59,80 |
| ex DPB 1-8 ★★ | Die „Waisenrath“-Karten nach Wertstufen komplett, insgesamt 4 ungebrauchte Qualitätsstücke (57,-)<br>56.10.012 | 27,80 |

## Sonderpostkarten

|       |   |           |                        |
|-------|---|-----------|------------------------|
| --- ⊙ | Die Sonder-Postkarten von 1882-1914 komplett (P18S, 47-48, 91 I+II, 92, 97). Insgesamt 7 Stücke (130,-) | 57.18.062 | <del>56,80</del> 52,80 |
|-------|---|-----------|------------------------|

## Bergedorf

|       |   |          |                        |
|-------|---|----------|------------------------|
| 1-5 ★ | Gebiet komplett mit sauberem Falz (195,-) | 60.1.082 | 99,-                   |
| 3 K ★ | 1 1/2 Sch. im Kehrdruckpaar (★150,-)      | 60.3.052 | <del>38,90</del> 34,90 |

## Braunschweig

|         |   |            |                        |
|---------|---|------------|------------------------|
| 1 ⊙     | 1 Sgr. rosa sauber gestempeltes Qualitätsstück (400,-)                                    | 70.1.042 g | 159,-                  |
| 4 y ⊙   | 4/4Ggr. braun auf KARTONPAPIER, seltene Abart. Sauber gestempeltes Qualitätsstück (500,-) | 70.4.042 g | <del>429,-</del> 119,- |
| 5 ⊙     | 1/3 Sgr. schwarz, sauber gestempeltes Qualitätsstück (450,-)                              | 70.5.132 g | <del>449,-</del> 129,- |
| 6 a ⊙   | 1 Sgr. chromgelb (80,-)   | 70.6.132   | <del>26,90</del> 22,90 |
| 6 a Y ⊙ | 1 Sgr. verkehrtes Wz. (100,-)   | 70.6.042   | <del>29,80</del> 24,80 |
| 6 b ⊙   | 1 Sgr. braungelb (70,-)   | 70.6.022   | <del>25,80</del> 22,80 |
| 7 a ★   | 2 Sgr. blau, ungebrauchtes Qualitätsstück (★400,-)  | 70.7.022 g | 159,-                  |
| 7 a (★) | 2 Sgr. blau (★250,-)  | 70.7.032   | <del>69,80</del> 59,80 |
| 7 a ⊙   | 2 Sgr. blau (80,-)  | 70.7.112   | <del>25,80</del> 21,80 |

**Preis-Tipp!**



Volksstaat ungezähnt, Qualitätssatz mit Bedarfsstempel, in dieser Erhaltung selten, geprüft (Mi.Nr. 116-35 B), sauber gestempelt, Mi. Wert 800,- €

30.116.112 ~~349,-~~ 289,- €

**selten & gesucht**



Kriegsbeschädigte geschnitten komplett, äußerst seltene Variante als postfrischer Qualitätssatz, geprüft (Mi.Nr. 171-73 B), Mi. Wert 1.300,- €

30.171.072 ~~639,-~~ €

## Bayern - Dienstmarken



Abschiedsausgabe, gut gezähnter und sauber gestempelter Qualitätssatz der seltenen Ausgabe, geprüft (Mi.Nr. 44-61), Mi. Wert 850,- €

31.44.062 ~~850,-~~ 359,- €

## Bayern - Portomarken



3 Kr. geschnitten (Mi.Nr. 1), mit sauberem Falz, Mi. Wert 160,- €

32.1.032 79,50 €



wieder lieferbar

1 Kr. Wasserzeichen X, gut gezähntes und sauber gestempeltes Qualitätsstück der seltenen Variante, geprüft (Mi.Nr. 2 X), Mi. Wert 1.000,- €

32.2.022 498,- €



Wasserzeichen 3, postfrischer Qualitätssatz (Mi.Nr. 7-9), Mi. Wert 390,- €

32.7.052 189,- €

## Bergedorf



Besonderheit

1/2 Sch. dunkelblau, postfrisches Qualitätsstück (Mi.Nr. 1 b), geprüft, Mi. Wert 320,- €

60.1.012 ~~449,-~~ 109,- €

## Braunschweig



2 Sgr. blau sauber gestempeltes Qualitätsstück (Mi.Nr. 2), Mi. Wert 350,- €

70.2.092 ~~449,-~~ 109,- €



3 Sgr. ziegelrot, sauber gestempeltes Qualitätsstück (Mi.Nr. 3), Mi. Wert 350,- €

70.3.03 139,- €



# Altdeutsche Staaten (Teil 1: Baden - Hamburg)

## Braunschweig

| Mi.Nr.   | Best.Nr.  | Preis                  |
|----------|---|------------------------|
| 8 ⊙      | 3 Sgr. rosa (110,-)<br>70.8.092                     | <del>41,50</del> 36,50 |
| 9 ⊙      | 4/4 Ggr. braun (120,-)<br>70.9.052                  | <del>49,80</del> 46,80 |
| 9 a x ★  | 4/4 Ggr. dünnes Papier (★300,-)<br>70.9.142 g       | 89,50                  |
| 10 A ★   | 1/2 Gr. normales Papier (★50,-)<br>70.10.062 g      | 23,80                  |
| 11 (★)   | 1 Sgr. gelb (★)300,-<br>70.11.042                   | <del>79,50</del> 69,50 |
| 11 ⊙     | 1 Sgr. gelb (70,-)<br>70.11.012                     | <del>24,90</del> 21,90 |
| 11 ⊠     | 1 Sgr. gelb auf sauberem Brief<br>(150,-) 70.11.052 | 49,-                   |
| 12 Ab ⊙  | 3 Sgr. lebhaftkarmin (350,-)<br>70.12.012 g         | 109,-                  |
| 14 A ★   | 1 Sgr. durchstochen (★500,-)<br>70.14.012           | 249,-                  |
| 14 A ⊙   | 1 Sgr. durchstochen (180,-)<br>70.14.062            | 79,50                  |
| 17-20 ★★ | Wappen 1865 (120,-)<br>70.17.012                    | 59,80                  |
| 17-20 ★  | Wappen 1865 (★62,-)<br>70.17.032                    | 26,80                  |
| 18 ⊙     | 1 Gr. karmin (70,-)<br>70.18.042 g                  | <del>33,80</del> 29,80 |
| 19 ⊙     | 2 Gr. blau (160,-)<br>70.19.012 g                   | <del>59,80</del> 54,80 |

## Bremen

|         |   |       |
|---------|---|-------|
| 1 y (★) | 3 Gr. schwarz/grau (★)140,-<br>80.1.072 | 68,50 |
| 3 a ★   | 7 Gr. schwarz/gelb<br>80.3.012 g        | 169,- |
| 13 (★)  | 7 Gr. gezähnt (★)100,-<br>80.13.012     | 52,80 |
| 15 a ⊙  | 5 Sgr. grün (250,-)<br>80.15.052 g      | 119,- |

## Hamburg

| 1 (★)   | 1/2 Sch. schwarz (★)70,-<br>90.1.012 | 26,80                  |
|---------|--------------------------------------|------------------------|
| 2 ★     | 1 Sch. braun (★)130,-<br>90.2.022    | 59,80                  |
| 2 (★)   | 1 Sch. braun (★)70,-<br>90.2.062     | <del>29,80</del> 24,80 |
| 2 ⊙     | 1 Sch. braun (120,-)<br>90.2.012     | <del>54,50</del> 47,50 |
| 3 ★     | 2 Sch. rot (★)130,-<br>90.3.052      | 57,80                  |
| 3 (★)   | 2 Sch. rot (★)70,-<br>90.3.032       | 31,80                  |
| 4 ★     | 3 Sch. blau (★)130,-<br>90.4.032     | 62,80                  |
| 4 ⊙     | 3 Sch. blau (160,-)<br>90.4.052      | 72,90                  |
| 5 a ★   | 4 Sch. grün (★)100,-<br>90.5.052     | 49,80                  |
| 5 a (★) | 4 Sch. grün (★)60,-<br>90.5.042      | 25,90                  |
| 6 ★     | 7 Sch. orange (★)130,-<br>90.6.022   | <del>62,80</del> 56,80 |
| 6 (★)   | 7 Sch. orange (★)70,-<br>90.6.122    | 29,80                  |
| 6 ⊙     | 7 Sch. orange (70,-)<br>90.6.132     | <del>23,80</del> 19,80 |
| Mi.Nr.  | Best.Nr.                             | Preis                  |

|          |   |                        |
|----------|---|------------------------|
| 7 ★      | 9 Sch. gelb (250,-)<br>90.7.032 g   | 119,-                  |
| 7 (★)    | 9 Sch. gelb (★)150,-<br>90.7.012  | 62,90                  |
| 8 ★      | 1 1/4 Sch. geschnitten (110,-)<br>90.8.042  | 54,80                  |
| 8 ⊙      | 1 1/4 Sch. geschnitten (100,-)<br>90.8.022  | <del>44,80</del> 39,80 |
| 8 a ★    | 1 1/4 Sch. hellviolettbraun, Qualitätsstück<br>der seltenen Variante mit sauberem Falz,<br>geprüft (★800,-)<br>90.8.192 g | <del>319,-</del> 289,- |
| 8 b ⊙    | 1 1/4 Sch. graugrün (130,-)<br>90.8.052 g   | <del>54,80</del> 47,80 |
| 8 c ⊙    | 1 1/4 Sch. lebhafthaus (100,-)<br>90.8.142  | 45,80                  |
| 8 d ★    | 1 1/4 Schilling blaugrün (★180,-)<br>90.8.202 g   | <del>74,50</del> 69,50 |
| 8 e ⊙    | 1 1/4 Sch. stumpfviolett (120,-)<br>90.8.032  | 49,80                  |
| 9 (★)    | 2 1/2 Sch. geschnitten (110,-)<br>90.9.052  | <del>54,80</del> 44,80 |
| 9 ⊙      | 2 1/2 Sch. geschnitten (180,-)<br>90.9.022  | 82,90                  |
| 12 al ⊙  | 1 1/4 Sch. Druckstein 1 (100,-)<br>90.12.132 g  | 37,80                  |
| 12 all ★ | 1 1/4 Sch. gezähnt (★150,-)<br>90.12.082  | <del>59,80</del> 52,80 |
| 15 b (★) | 3 Sch. preußischblau (★)75,-<br>90.15.172   | 29,80                  |
| 15 cU ★  | 3 Sch. UNGEZÄHNT (★90,-)<br>90.15.152   | 34,80                  |
| 17 ⊙     | 7 Sch. gezähnt (150,-)<br>90.17.022   | 69,80                  |
| 19-22 ★  | Ausgaben 1865-67 komplett, 4 Werte<br>(★49,-) 90.19.102   | 24,80                  |
| 20 a ★   | 1 1/4 Sch. durchstochen (★50,-)<br>90.20.082  | 21,80                  |
| 20 a ⊙   | 1 1/4 Sch. durchstochen (45,-)<br>90.20.042   | <del>21,90</del> 18,90 |
| 21 ⊙     | 1 1/2 Sch. karminrosa (160,-)<br>90.21.022 g  | <del>69,80</del> 63,80 |
| 22 a ⊙   | 2 1/2 Sch. grün (100,-)<br>90.22.042 g  | <del>44,80</del> 39,80 |
| 22 b ⊙   | 2 1/2 Sch. dunkelolpgrün (120,-)<br>90.22.022 g   | 49,80                  |

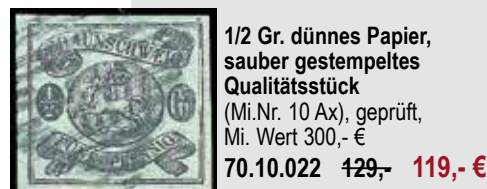

1/2 Gr. dünnes Papier,  
sauber gestempeltes  
Qualitätsstück  
(Mi.Nr. 10 Ax), geprüft,  
Mi. Wert 300,- €  
70.10.022 ~~129,-~~ 119,- €



1 Sgr. gelb, Qualitätsstück  
mit sauberem Falz (Mi.Nr. 11),  
geprüft, Mi. Wert 550,- €  
70.11.022 ~~219,-~~ 189,- €



3 Sgr. lilarot (Mi.Nr. 12 Aa),  
sauber gestempelt,  
Mi. Wert 280,- €  
70.12.022 ~~96,50~~ 89,50 €



3 Gr. braun (Mi.Nr. 20), sauber  
gestempelt, geprüft,  
Mi. Wert 200,- €  
70.20.022 ~~84,50~~ 76,50 €

## Bremen



5 Sgr. moosgrün sauber  
gestempeltes Qualitätsstück  
(Mi.Nr. 4 b), geprüft,  
Mi. Wert 380,- €  
80.4.062 159,- €



10 Gr. schwarz, durchsto-  
chen farbfrisches und sauber  
gestempeltes Qualitätsstück  
der seltenen Marke, geprüft  
(Mi.Nr. 8), Mi. Wert 1.200,- €  
80.8.032 549,- €



selten & gesucht

10 Gr. gezähnt, mit Fotoattest  
(Mi.Nr. 14), sauber gestempelt,  
Mi. Wert 1.400,- €  
80.14.022 ~~789,-~~ 769,- €

## Hamburg



2 Sch. rot (Mi.Nr. 3), sauber  
gestempelt, Mi. Wert 130,- €  
90.3.042 ~~53,80~~ 47,80 €



Preis-Tipp!

4 Sch. grün, breitrandiges  
Stück, gestempelt, sehr sel-  
ten, mit Fotoattest  
(Mi.Nr. 5 b),  
Mi. Wert 1.500,- €  
90.5.062 ~~739,-~~ 689,- €



1 1/4 Sch. hellviolettbraun  
(sogenannte „malven“),  
Qualitätsstück dieser sehr  
seltenen Farbe,  
mit Fotoattest (Mi.Nr. 8 a),  
sauber gestempelt,  
Mi. Wert 1.200,- €  
90.8.212 589,- €



Rarität!

9 Sch. gezähnt, sauber  
gestempeltes Qualitäts-  
stück der Seltenheit,  
mit Fotoattest (Mi.Nr. 18),  
Mi. Wert 2.600,- €  
90.18.082 1.190,- €

# Deutsches Reich - Die Kaiserzeit 1871-1918

| Mi.Nr.   | Best.Nr.  | Preis                  |
|----------|---|------------------------|
| 1-6 ⊙    | Kleiner Brustschild in Talerwahrung komplett und sauber gestempelte Qualitatsstucke (375,-)<br>300.1.052 | <del>169,-</del> 149,- |
| 1 ★      | 1/4 Gr. kleiner Schild (★300,-)<br>300.1.032  | <del>149,-</del> 139,- |
| 1 ⊙      | 1/4 Gr. kleiner Schild (120,-)<br>300.1.022   | <del>63,90</del> 57,80 |
| 2 a ★    | 1/3 Gr. kleiner Schild, Qualitatsstuck mit sauberem Falz, gepruft (★650,-)<br>300.2.032 g                | 319,-                  |
| 2 a (★)  | 1/3 Gr. kleiner Schild (★250,-)<br>300.2.022  | 89,50                  |
| 2 a ⊙    | 1/3 Gr. kleiner Schild (50,-)<br>300.2.082  | <del>19,80</del> 14,90 |
| 3 (★)    | 1/2 Gr. kleiner Schild (★450,-)<br>300.3.042  | 189,-                  |
| 4 ★      | 1 Gr. kleiner Schild mit sauberem Falz (★400,-)<br>300.4.012  | 195,-                  |
| 6 (★)    | 5 Gr. kleiner Schild, ungebraucht selten (★450,-)<br>300.6.072  | 219,-                  |
| 6 ⊙      | 5 Gr. kleiner Schild (120,-)<br>300.6.062   | 59,80                  |
| 7 ⊙      | 1 Kr. kleiner Schild (70,-)<br>300.7.012  | 29,80                  |
| 8 ⊙      | 2 Kr. kleiner Schild, gut gezahntes und sauber gestempeltes Stuck (400,-)<br>300.8.022 g                  | <del>189,-</del> 169,- |
| 11 ⊙     | 18 Kr. kleiner Schild, sauber gestempeltes Qualitatsstuck, gepruft (500,-)<br>300.11.042 g               | 269,-                  |
| 12 ★★    | Ziffer 10 Gr., postfrisch (160,-)<br>300.12.122   | 79,50                  |
| 12 ★     | Ziffer 10 Gr. (★75,-)<br>300.12.102   | 34,90                  |
| 13 ★★    | Ziffer 30 Gr., postfrisches Qualitatsstuck (300,-)<br>300.13.012  | 159,-                  |
| 13 ★     | Ziffer 30 Gr. (★140,-)<br>300.13.032  | 71,80                  |
| 14 ⊙     | 1/2 Gr. orange (65,-)<br>300.14.102   | 29,80                  |
| 14 ✉     | 1/2 Gr. orange auf sauberem Beleg (80,-)<br>300.14.072  | 29,80                  |
| 15 ★★    | 2 Kr. orange (180,-)<br>300.15.032  | <del>83,90</del> 79,90 |
| 15 ⊙     | 2 Kr. orange (250,-)<br>300.15.022  | <del>98,50</del> 84,50 |
| 16-22 ⊙  | Groer Brustschild in Talerwahrung komplett, sauber gestempelt (319,-)<br>300.16.042                       | 129,-                  |
| 16 ★★    | 1/4 Gr. groer Schild, postfrisch (300,-)<br>300.16.032   | 159,-                  |
| 16 ⊙     | 1/4 Gr. groer Schild (130,-)<br>300.16.012   | <del>49,80</del> 46,80 |
| 17 a ★★  | 1/3 Gr. groer Schild, postfrisch (180,-)<br>300.17.072   | 89,50                  |
| 17 b ⊙   | 1/3 Gr. smaragdgrun (150,-)<br>300.17.062 g  | 64,80                  |
| 18 ★     | 1/2 Gr. groer Schild (★50,-)<br>300.18.052   | 24,80                  |
| 19 ★★    | 1 Gr. groer Schild, postfrisches Qualitatsstuck (300,-)<br>300.19.032                                    | 139,-                  |
| 19 VII ⊙ | 1 Gr. groer Schild „H in DEUTSCHE gebrochen“ (100,-)<br>300.19.212 g                                       | 29,80                  |
| 20 ★★    | 2 Gr. groer Schild, postfrisch (100,-)<br>300.20.042   | 49,80                  |

| Mi.Nr.    | Best.Nr.  | Preis                  |
|-----------|---|------------------------|
| 21 a ⊙    | 2 1/2 Gr. groer Schild (100,-)<br>300.21.052   | <del>36,80</del> 32,80 |
| 22 ★★     | 5 Gr. groer Schild, postfrisch (180,-)<br>300.22.042   | 87,50                  |
| 23 a ★★   | 1 Kr. groer Schild (180,-)<br>300.23.052   | 89,50                  |
| 25 ★★     | 3 Kr. groer Schild (100,-)<br>300.25.052   | 49,90                  |
| 26 ★★     | 7 Kr. groer Schild (180,-)<br>300.26.022   | <del>84,50</del> 79,50 |
| 26 ★      | 7 Kr. groer Schild (★45,-)<br>300.26.072   | 18,90                  |
| 26 ⊙      | 7 Kr. groer Schild (90,-)<br>300.26.092  | 35,80                  |
| 28 ★★     | 18 Kr. groer Schild (150,-)<br>300.28.012  | 79,50                  |
| 29 ★★     | 2 1/2 Gr. Aufdruck (120,-)<br>300.29.012  | 63,80                  |
| 29 ★      | 2 1/2 Gr. Aufdruck (★60,-)<br>300.29.022  | <del>27,90</del> 24,90 |
| 31-36 ⊙   | Adler/Pfennige (55,-)<br>300.31.032   | 24,80                  |
| 31-104 ⊙  | Das Kaiserreich ab der Markwahrung 1875 komplett. Mit dabei sind die Kriegs- und Friedensdrucke (Mi.Nr. 83 - 97 I+II) und alle Spitzenausgaben wie z. B. die 5 Mark-Reichspost (Mi.Nr. 66). Insgesamt 86 sauber gestempelte Qualitatsstucke zum gunstigen Komplettpreis (1.081,-)<br>300.31.112 | 429,-                  |
| 31 ★      | 3 Pfg. grun (★85,-)<br>300.31.042  | 36,80                  |
| 31 b ★    | 3 Pfg. gelbgrun (★130,-)<br>300.31.082 g   | 53,80                  |
| 33 a ★★   | 10 Pfg. rot, postfrisches Qualitatsstuck (400,-)<br>300.33.042 g  | 189,-                  |
| 33 a ★    | 10 Pfg. rot (★55,-)<br>300.33.052   | 24,90                  |
| 33 b ★    | 10 Pfg. eosinrosa (★130,-)<br>300.33.142 g  | 57,90                  |
| 34 a (★)  | 20 Pfg. ultramarin ohne Gummi (★120,-)<br>300.34.042  | 54,80                  |
| 35 aa ⊙   | 25 Pfg. fahlrosabraun (100,-)<br>300.35.062 g   | 49,80                  |
| 37 a ⊙    | 2 Mk. violettpurpur mit Stempel ab 1890 (180,-)<br>300.37.252 g   | 71,90                  |
| 37 a ⊙    | 2 Mk. violettpurpur (140,-)<br>300.37.292 g   | 65,80                  |
| 37 a ≈    | 2 Mk violettpurpur (50,-)<br>300.37.052 g   | 22,90                  |
| 37 a ND ★ | 2 Mk. violettpurpur. Spataufgabe von 1899, der sogenannte Neudruck (★450,-)<br>300.37.262 g  | 159,-                  |
| 37 b ⊙    | 2 Mk. lebhaftrosalila (60,-)<br>300.37.062 g  | 29,80                  |
| 37 b ≈    | 2 Mk. lebhaftrosalila (50,-)<br>300.37.032 g  | 21,90                  |
| 37 d (★)  | 2 Mk. lebhaftgrautilila, ungebraucht, extrem selten, mit Fotoattest (★700,-)<br>300.37.362 A  | 329,-                  |
| 37 d ⊙    | 2 Mk. lebhaftgrautilila (80,-)<br>300.37.102 g  | 34,90                  |
| 37 e ★    | 2 Mk. braunpurpur (★100,-)<br>300.37.072  | <del>44,90</del> 39,80 |



7 Kr. kleiner Schild (Mi.Nr. 10),  
sauber gestempelt,  
Mi. Wert 120,- €  
300.10.012 ~~59,80~~ 54,80 €



Ziffer 10 Gr., Qualitatsstuck  
mit Federzugentwertung  
(Mi.Nr. 12), Mi. Wert 230,- €  
300.12.032 109,- €



1 Kr. smaragdgrun mit sauberem  
Falz (Mi.Nr. 23 b), gepruft,  
Mi. Wert 400,- €  
300.23.032 129,- €



9 Kr. lilabraun, gut gezahntes  
und sauber gestempeltes  
Qualitatsstuck (Mi.Nr. 27 b),  
gepruft, Mi. Wert 650,- €  
300.27.102 249,- €



9 Kr. groer Schild, sauber  
gestempeltes Qualitatsstuck  
(Mi.Nr. 27 a), Mi. Wert 550,- €  
300.27.112 ~~495,-~~ 179,- €



2 1/2 Gr. Aufdruck (Mi.Nr. 29),  
sauber gestempelt, Mi. Wert 65,- €  
300.29.162 ~~23,80~~ 17,80 €



selten & gesucht  
20 Pfg. ultramarin Qualitats-  
stuck mit sauberem Falz  
(Mi.Nr. 34 a), Mi. Wert 600,- €  
300.34.022 329,- €



Besonderheit  
2 Mk. violettpurpur,  
Spataufgabe von  
1899, der sogenannte  
Neudruck, postfrisches  
Qualitatsstuck, mit  
Fotoattest (Mi.Nr. 37 a  
ND), Mi. Wert 1.200,- €  
300.37.242 549,- €



Preis-Tipp!  
Adler/Pfennig, postfrischer Qualitatsatz  
(Mi.Nr. 39-44 II), Mi. Wert 260,- €  
300.39.042 ~~419,-~~ 94,80 €



# Deutsches Reich - Die Kaiserzeit 1871-1918

| Mi.Nr.        | Best.Nr.   | Preis       |
|---------------|--|-------------|
| 37 f ★        | 2 Mk. rötlichkarmin (★140,-)<br>300.37.202 g   | 59,80       |
| 39-44 I ★     | Adler/Pfennig in der seltenen FRÜHAUFLAGE komplett. Qualitätssatz mit sauberem Falz, geprüft (677,-) 300.39.292 g                    | 289,-       |
| 39 I a ★★     | 3 Pfg. Frühaufgabe, mittelgrün (250,-) 300.39.172 g  | 109,- 98,50 |
| 39 I aa ⊙     | 3 Pfg. dunkelgrün (100,-) 300.39.132 g   | 46,80       |
| 39 I b ★★     | 3 Pfg. Frühaufgabe, gelblichgrün (300,-) 300.39.162 g  | 109,-       |
| 40-42 I ZS ★★ | 5-20 Pfg. Frühaufgabe komplett in senkrechten Zwischenstegpaaren in tadelloser postfrischer Qualität, geprüft (1.160,-) 300.40.202 g | 279,-       |
| 40 I ★★       | Adler/Pfennig 5 Pfg. Erstauflage (90,-) 300.40.042 g   | 29,80 25,80 |
| 41 I a ★★     | 10 Pfg. lebhaftkarmin (120,-) 300.41.032 g   | 34,80 29,80 |
| 41 I aa ⊙     | 10 Pfg. Erstauflage rosarot (40,-) 300.41.022 g  | 21,90       |
| 41 I ab ★★    | 10 Pfg. lebhaftrosa (80,-) 300.41.052 g  | 21,80 17,80 |
| 41 I ab ZS ★★ | 10 Pfg. Frühaufgabe im senkrechten Zwischenstegpaar (300,-) 300.41.162 g   | 72,50 59,80 |
| 42 I a ★      | 20 Pfg. violettultramarin (★220,-) 300.42.272 g  | 64,80       |
| 42 I b ★★     | 20 Pfg. mittelultramarin, Frühaufgabe (400,-) 300.42.202 g   | 149,-       |
| 42 I b ★      | 20 Pfg. mittelultramarin, Frühaufgabe (120,-) 300.42.302 g   | 29,80 25,80 |
| 43 I a ★      | 25 Pfg. lebhaftorangebraun, seltene Farbe der ersten Auflage (★360,-) 300.43.272 g   | 179,-       |
| 39-44 II ★    | Adler/Pfennig (★65,-) 300.39.112   | 27,80       |
| 40 PF III ★★  | 5 Pfg. „Querstrich im Kreuz der Krone tieferstehend“ (120,-) 300.40.022  | 34,80       |
| 44 II ba ★    | 50 Pfg. dunkelgrünoliv (★160,-) 300.44.302 g   | 59,80 53,80 |
| 44 II ca ⊙    | 50 Pfg. seegrün (60,-) 300.44.142 g  | 23,80       |
| 44 II d ⊙     | 50 Pfg. schwarzgrün (45,-) 300.44.042 g  | 19,80       |
| 45-50 ★★      | Krone/Adler (420,-) 300.45.062   | 219,-       |
| 45-50 ★       | Krone/Adler (★100,-) 300.45.082  | 44,90       |
| 45 aa ⊙       | 3 Pfg. dunkelbraun (85,-) 300.45.122 g   | 36,90       |
| 45 c ★★       | 3 Pfg. hellockerbraun (100,-) 300.45.212 g   | 24,80 19,80 |
| 45 cb ★★      | 3 Pfg. lebhaftorangebraun (130,-) 300.45.042 g   | 37,80       |
| 45 d ★★       | 3 Pfg. rötlichbraunocker (500,-) 300.45.172 g  | 179,-       |
| 45 e ★★       | 3 Pfg. dunkelockerbraun (65,-) 300.45.032 g  | 19,80 16,90 |
| 45 e ZS ★     | 3 Pfg. dunkelockerbraun im Zwischenstegpaar (100,-) 300.45.392 g   | 21,80       |
| 46 aa ⊙       | 5 Pfg. dunkelgraugrün (80,-) 300.46.022 g  | 36,90       |
| 46 ba ⊙       | 5 Pfg. dunkelgelblichgrün (300,-) 300.46.062 g   | 129,-       |

| Mi.Nr.        | Best.Nr.   | Preis       |
|---------------|--|-------------|
| 47 aa ⊙       | 10 Pfg. magenta (100,-) 300.47.222 g   | 46,80       |
| 47 b ★★       | 10 Pfg. lebhaftrosarot (120,-) 300.47.022 g  | 45,90       |
| 47 ba ⊙       | 10 Pfg. UV bräunlichrot (60,-) 300.47.042 g  | 27,80       |
| 47 ca ★       | 10 Pfg. mittelkarminrot (UV dunkelgelb) (★280,-) 300.47.382 g  | 94,50       |
| 47 da ★★      | Krone/Adler 10 Pfg. rotkarmin (150,-) 300.47.202 g   | 49,80       |
| 47 da ZS ★★   | 10 Pfg. rotkarmin im senkrechten Zwischenstegpaar, postfrisches Qualitätsstück (500,-) 300.47.542 g  | 189,- 169,- |
| 47 db ★★      | Krone/Adler 10 Pfg. blutrot. (400,-) 300.47.032 g  | 149,-       |
| 47 ea ⊙       | 10 Pfg. dunkelrosarot, UV gelblichorange (80,-) 300.47.452 g   | 29,80       |
| 47 IV ⊙       | 10 Pfg. Abart „Keil im Rand“ (90,-) 300.47.582 g   | 19,80       |
| 48 aa ⊙       | 20 Pfg. lilaultramarin (90,-) 300.48.012 g   | 35,90       |
| 48 ba ⊙       | 20 Pfg. dunkelblau (90,-) 300.48.072 g   | 35,80       |
| 48 I ⊙        | 20 Pfg. mit dem extrem seltenen Plattenfehler „linke obere Ecke abgeschragt“, sauber gestempeltes Qualitätsstück, mit Fotoattest (1.800,-) 300.48.252 A                      | 649,-       |
| 49 ba ★       | 25 Pfg. dunkelorange (★85,-) 300.49.152 g  | 22,80       |
| 49 ND U III ★ | Krone/Adler 25 Pfg., UNGEZÄHNTER NEUDRUCK von ca. 1899, selten (300,-) 300.49.192 g  | 109,-       |
| 50 a ★        | Krone/Adler 50 Pfg. lebhaftbräunlichrot (feuerrot), ungebrauchtes Qualitätsstück mit Originalgummi, in dieser Erhaltung extrem selten, mit Fotoattest (1.500,-) 300.50.182 A | 649,-       |
| 50 a ⊙        | 50 Pfg. bräunlichrot (90,-) 300.50.142 g   | 23,90       |
| 50 ab ⊙       | 50 Pfg. dunkelbräunlichrot (280,-) 300.50.082 g  | 109,-       |
| 50 c ★        | 50 Pfg. mittelbraunrot (★120,-) 300.50.122 g   | 44,80       |
| 50 I ⊙        | 50 Pfg. Plattenfehler „gebrochenes T“ (230,-) 300.50.022 g   | 54,80 49,80 |
| 52 I ★★       | Krone/Adler 2 Pfg. mit Abart „REIGHSPOST „ (250,-) 300.52.012  | 79,50       |
| 52 I ⊙        | Krone/Adler 2 Pfg. mit Abart „REIGHSPOST „ (180,-) 300.52.052  | 42,80 35,90 |
| 52 Sp ★       | Krone/Adler 2 Pfg. mit Aufdruck SPECIMEN (★100,-) 300.52.102   | 37,80       |
| 54 U ★        | Germania/Reichspost 5 Pfg. UNGEZÄHNT, sehr seltenes Stück mit sauberem Falz (★500,-) 300.54.052 g  | 189,- 169,- |
| 56 b ⊙        | 10 Pfg. dunkelrotkarmin (100,-) 300.56.042 g   | 43,80       |
| 56 c ★        | 10 Pfg. dunkelrosarot, seltene Farbvariante mit sauberem Falz (★500,-) 300.56.122 g  | 189,-       |
| 56 U ★★       | 10 Pfg., UNGEZÄHNT, postfrisch (200,-) 300.56.052  | 69,80 59,80 |

Besonderheit



25 Pfg. rötlichorange, postfrisches Qualitätsstück, in dieser Erhaltung äußerst selten, mit Fotoattest (Mi.Nr. 43 I b) 300.43.262 495,- €



25 Pfg. goldgelb, sauber gestempeltes Qualitätsstück der seltenen Farbe (Mi.Nr. 49 aa), geprüft, Mi. Wert 450,- € 300.49.062 198,- €

Rarität!



50 Pfg. in der extrem seltenen Farbe bräunlichkarmin, eines der Top-Stücke der Krone/Adler-Ausgaben, mit Fotoattest (Mi.Nr. 50 aa), mit sauberem Falz, Mi. Wert 2.500,- € 300.50.222 1.190,- €



Germania Reichspost postfrischer Qualitätssatz, geprüft (Mi.Nr. 53-62), Mi. Wert 850,- € 300.53.032 439,- €

selten & gesucht



Germania/Reichspost 2 Pfg. UNGEZÄHNT postfrisches Qualitätsstück, extrem selten Variante und nur wenige Stücke bekannt, mit Fotoattest (Mi.Nr. 53 U), Mi. Wert 2.000,- € 300.53.072 829,- €

Rarität!



Reichspost 5 Mk. Type II, postfrisches Qualitätsstück, geprüft (Mi.Nr. 66 II), Mi. Wert 1.800,- € 300.66.022 729,- €



Reichspost 5 Mk. Nachmalung rot/weiß, sauber gestempelt (Mi.Nr. 66 III), Mi. Wert 500,- € 300.66.042 169,- €



Germania 5 Pfg. dunkelopalgrün, postfrisches Qualitätsstück der seltenen Farbe, geprüft (Mi.Nr. 70 a), Mi. Wert 1.200,- € 300.70.042 389,- €



# Deutsches Reich - Die Kaiserzeit 1871-1918

| Mi.Nr.    | Best.Nr.  | Preis                  |
|-----------|---|------------------------|
| 63-66 ☉   | Markwerte REICHSPOST, komplett sauber gestempelte Qualitätsstücke (550,-)<br>300.63.062   | <del>269,-</del> 249,- |
| 63 a ★★   | Reichspost 1 Mk., postfrisches Qualitätsstück (550,-)<br>300.63.022   | 269,-                  |
| 63 a ★    | Reichspost 1 Mk. (★140,-)<br>300.63.042   | <del>54,90</del> 48,90 |
| 63 b ★    | 1 Mk. dunkelkarminrot, seltene Farbe (400,-)<br>300.63.012 g  | 139,-                  |
| 64 II ☉   | Reichspost 2 Mk. Type II (85,-)<br>300.64.072 g   | 42,90                  |
| 65 I ★★   | Reichspost 3 Mk., postfrisches Qualitätsstück, geprüft (800,-)<br>300.65.102 g  | 398,-                  |
| 65 I ★    | Reichspost 3 Mk. (★150,-)<br>300.65.112   | <del>69,80</del> 64,80 |
| 65 II ★   | Reichspost 3 Mk. Type II (★160,-)<br>300.65.082   | <del>72,50</del> 65,80 |
| 66 II ★   | Reichspost 5 Mk. Type II mit sauberem Falz (★480,-)<br>300.66.232   | 179,-                  |
| 66 II ☉   | Reichspost 5 Mk. Type II, sauber gestempeltes Qualitätsstück (500,-)<br>300.66.142  | 189,-                  |
| 66 III ★  | Reichspost 5 Mk. Nachmalung rot/weiß, ungebrauchtes Qualitätsstück (★480,-)<br>300.66.152   | 149,-                  |
| 66 IV ★   | Reichspost 5 Mk. Nachmalung nur weiß, seltene Variante, ungebrauchtes Qualitätsstück, geprüft (800,-)<br>300.66.012 g   | 298,-                  |
| 66 IV ☉   | Reichspost 5 Mk. Nachmalung nur weiß, sauber gestempeltes Qualitätsstück der seltenen Marke, geprüft (800,-)<br>300.66.052 g  | <del>349,-</del> 299,- |
| 68-77 ★★  | Germania ohne Wz., postfrischer Qualitätssatz, geprüft (2.500,-)<br>300.68.022 g  | 1.295,-                |
| 68-77 ★   | Germania ohne Wz. mit sauberem Falz (★650,-)<br>300.68.012  | 229,-                  |
| 69 b ☉    | 3 Pfg. dunkelbraunocker (55,-)<br>300.69.022 g  | 23,90                  |
| 72 b ★★   | Germania 20 Pfg. ohne Wz. in der guten Farbe lilaultramarin. Vor allem postfrisch extrem selten und eine gesuchte Kaiserreich-Rarität, mit Fotoattest<br>300.72.052 A | 1.180,-                |
| 72 b ☉    | 20 Pfg. lilaultramarin (100,-)<br>300.72.032 g  | 29,80                  |
| 78-82 A ☉ | Markwerte ohne Wz. in A-Zählung mit beiden 2 Mark-Werten komplett (190,-)<br>300.78.142   | 89,50                  |
| 78 Ab ★★  | 1 Mk. ohne Wasserzeichen, postfrisches Qualitätsstück, geprüft (1.900,-)<br>300.78.102 g  | 895,-                  |
| 78 Ab ★   | 1 Mk. ohne Wasserzeichen (★360,-)<br>300.78.012   | 139,-                  |
| 79 ★★     | 2 Mk. gotische Inschrift, postfrisch (350,-)<br>300.79.032 g  | 149,-                  |
| 79 ★      | 2 Mk. gotische Inschrift (★130,-)<br>300.79.022   | 54,80                  |
| 80 B ★★   | 3 Mk. ohne Wasserzeichen postfrisches Qualitätsstück (360,-)<br>300.80.082 g  | <del>469,-</del> 159,- |
| 81 Aa ★★  | 5 Mk. ohne Wasserzeichen, postfrisches Qualitätsstück, geprüft (900,-)<br>300.81.092 g  | 389,-                  |

| Mi.Nr.     | Best.Nr.  | Preis                  |
|------------|---|------------------------|
| 81 Aa ☉    | 5 Mk. ohne Wasserzeichen, UV gelblichrot (450,-)<br>300.81.122 g  | 159,-                  |
| 81 Ab ★    | 5 Mk. ohne Wasserzeichen, UV karmin (★350,-)<br>300.81.112 g  | 109,-                  |
| 82 A ★     | 2 Mk. lateinische Inschrift (★160,-)<br>300.82.032  | 79,50                  |
| 82 B ★     | 2 Mk. lateinische Inschrift, Zählung 25:16, ungebrauchtes Qualitätsstück der seltenen Marke (★1.300,-)<br>300.82.052        | 519,-                  |
| 86 Id ★★   | 10 Pfg. Friedensdruck schwärzlichrosa, postfrisches Qualitätsstück (500,-)<br>300.86.012 g                                  | 139,-                  |
| 87 Ib ★    | 20 Pfg. violettultramarin (★250,-)<br>300.87.102 g  | 84,50                  |
| 89 ly ☉    | 30 Pfg. Friedensdruck, Papier orange-weiß (110,-)<br>300.89.032 g   | 39,80                  |
| 94-97 Al ★ | Friedensdruck 1-5 Mk. komplett mit sauberem Falz (★305,-)<br>300.94.052   | <del>409,-</del> 99,-  |
| 94-97 Al ☉ | Friedensdruck 1-5 Mk. komplett (70,-)<br>300.94.082   | 32,90                  |
| 95 Al ★★   | 2 Mk. Friedensdruck (360,-)<br>300.95.072 g   | 189,-                  |
| 96 Ala ★   | 3 Mk. Friedensdruck, UV rotorange (250,-)<br>300.96.232 g   | 98,50                  |
| 96 Ala ☉   | 3 Mk. Friedensdruck, UV rotorange (65,-)<br>300.96.022 g  | <del>24,90</del> 18,90 |
| 96 Alb ★★  | 3 Mk. Friedensdruck (250,-)<br>300.96.062 g   | <del>94,50</del> 89,50 |
| 97 Ala ☉   | 5 Mk. Friedensdruck, UV gelblichrot (220,-)<br>300.97.312 g   | 69,80                  |
| 97 Alb ★★  | 5 Mk. Friedensdruck (120,-)<br>300.97.162 g   | <del>43,80</del> 39,90 |
| I-III ★★   | Flugpost Rhein/Main (230,-)<br>300.97.262   | 119,-                  |
| I-III ★    | Flugpost Rhein/Main (★70,-)<br>300.96.082   | 31,80                  |
| III (3) ☒  | Rhein/Main Flugmarke 30 Pfg. 3 Stück auf sehr sauberer Flugkarte (400,-)<br>300.97.012                                      | 139,-                  |
| IV ☉       | Gelber Hund 1 Mk. (200,-)<br>300.97.272   | 94,50                  |
| IV ☒       | Gelber Hund 1 Mk. auf offizieller Flug-Postkarte (280,-)<br>300.97.042  | <del>449,-</del> 109,- |
| IV F ☉     | 1 Mk. mit Aufdruckfehler „Huna“ (360,-)<br>300.97.022   | <del>439,-</del> 129,- |
| IV F ☒     | 1 Mk. Aufdruckfehler „Huna“ auf Flugkarte (500,-)<br>300.97.072   | 169,-                  |
| V-VI ★★    | E. EL. P. Aufdruck 10+20 Pfg. komplett, postfrischer Qualitätssatz, mit Fotoattest (2.650,-)<br>300.97.402 A                | 1.390,-                |
| V ★        | Flugmarke E.EL.P. 10 Pfg. (★900,-)<br>300.96.212  | 419,-                  |
| VI ★★      | Flugmarke E.EL.P. 20 Pfg., postfrisches Qualitätsstück, dieser seltenen Marke. Auflage nur 6000 Stück (450,-)<br>300.96.142 | <del>439,-</del> 129,- |
| 83-104 ★★  | Die letzten 22 Marken des Kaiserreiches komplett<br>300.83.052  | 69,80                  |
| 83-104 ☉   | Die letzten 22 Marken des Kaiserreiches komplett (66,50)<br>300.83.132  | 29,80                  |



Germania 20 Pfg. ohne Wz. in der seltenen Farbe lilaultramarin, Qualitätsstück mit sauberem Falz (Mi.Nr. 72 b), geprüft, Mi. Wert 600,- €  
300.72.042 ~~498,-~~ 189,- €

selten & gesucht



1 Mk. ohne Wasserzeichen, UV gelblichrot leuchtend, Qualitätsstück mit sauberem Falz, sehr selten, geprüft (Mi.Nr. 78 Aa), Mi. Wert 1.500,- €  
300.78.052 769,- €



3 Mk. Zählung 26:17 (Mi.Nr. 80 Aa), mit sauberem Falz, Mi. Wert 300,- €  
300.80.012 ~~409,-~~ 99,- €



2 Mk. lateinische Inschrift, postfrisches Qualitätsstück (Mi.Nr. 82 A), geprüft, Mi. Wert 500,- €  
300.82.012 239,- €



Flugpost Rhein/Main 10-30 Pfg. komplett auf 3 Pionierflugbelegen. Dabei die 30 Pfg. als seltene Mehrfachfrankatur von 3 Stück auf Flugkarte. (Mi.Nr. I-III), Mi. Wert 545,- €  
300.97.142 ~~239,-~~ 229,- €

Preis-Tipp!



E. EL. P. Aufdruck 10+20 Pfg. komplett, frischer Qualitätssatz dieser seltenen Ausgabe. Auflage nur 3000 Sätze (Mi.Nr. V-VI), mit sauberem Falz, Mi. Wert 1.030,- €  
300.97.422 ~~398,-~~ 389,- €



## Deutsches Reich - Die Kaiserzeit 1871-1918

| Mi.Nr.       | Best.Nr.   | Preis                  |
|--------------|--|------------------------|
| 84 IIb ★★    | 3 Pfg. schwärzlichbraun (70,-)<br>300.84.012 g   | <del>49,80</del> 16,90 |
| 84 IIb ⊙     | 3 Pfg. schwärzlichbraun (140,-)<br>300.84.052 g  | 54,80                  |
| 85 IIe ★★    | 5 Pfg. schwarzopalgrün, postfrisches Qualitätsstück der seltenen Farbe (400,-)<br>300.85.052 g   | 98,50                  |
| 85 IIe ⊙     | 5 Pfg. schwarzopalgrün (100,-)<br>300.85.022 g   | 31,90                  |
| 86 II d ⊙    | 10 Pfg. lilarot (110,-)<br>300.86.072 g  | 39,80                  |
| 86 II f ⊙    | 10 Pfg. schwärzlichrosarot, seltene Farbe (200,-)<br>300.86.032 g  | 64,80                  |
| 87 II b ⊙    | 20 Pfg. violettultramarin (130,-)<br>300.87.082 g  | 62,90                  |
| 89 II y ★★   | 30 Pfg. Papier orangeweiß (110,-)<br>300.89.042 g  | 42,80                  |
| 90 II a ★★   | 40 Pfg. dunkelrötlichkarmin (45,-)<br>300.90.012 g   | 19,80                  |
| 91 II y ★★   | 50 Pfg. Papier orangeweiß (65,-)<br>300.91.012 g   | <del>24,90</del> 21,90 |
| 93 II a ★★   | 80 Pfg. metallisch glänzend (260,-)<br>300.93.032 g  | 119,-                  |
| 95 BI I b ★★ | 2 Mk. grauultramarin (200,-)<br>300.95.022 g   | 79,50                  |
| 95 BI I c ★★ | 2 Mk. schwarzviolettultramarin (180,-)<br>300.95.012 g   | 71,90                  |
| 94-97 All ★  | Kriegsdruck-Markwerte mit Zähnung 26:17 komplett, Qualitätsstücke mit sauberem Falz, geprüft (★705,-)<br>300.94.152 g                  | 259,-                  |
| 94-97 All ⊙  | Kriegsdruck-Markwerte mit Zähnung 26:17, komplett gut gezählter und sauber gestempelter Qualitätssatz, geprüft (995,-)<br>300.94.162 g | 395,-                  |



**selten & gesucht**

Kriegsdruck-Markwerte mit Zähnung 26:17, komplett in tadelloser postfrischer Qualität, geprüft (Mi.Nr. 94-97 All), Mi. Wert 2.170,- €  
**300.94.112 898,- €**

| Mi.Nr.       | Best.Nr.   | Preis                  |
|--------------|--|------------------------|
| 94 All ★★    | 1 Mk. Kriegsdruck Zähnung 26:17, postfrisches Qualitätsstück der seltenen Marke, geprüft (650,-)<br>300.94.042 g | 289,-                  |
| 94 All ★     | 1 Mk. Kriegsdruck Zähnung 26:17 (★180,-)<br>300.94.132 g   | 86,90                  |
| 95 All ★★    | 2 Mk. Kriegsdruck, Zähnung 26:17 (420,-)<br>300.95.062 g   | <del>469,-</del> 139,- |
| 95 All ★     | 2 Mk. Kriegsdruck, Zähnung 26:17 (★140,-)<br>300.95.052 g  | <del>44,80</del> 39,80 |
| 95 All ⊙     | 2 Mk. Kriegsdruck, Zähnung 26:17 (65,-)<br>300.95.232 g  | 29,80                  |
| 96 All ★★    | 3 Mk. Kriegsdruck, Zähnung 26:17, postfrisches Qualitätsstück der seltenen Marke (900,-)<br>300.96.192 g         | 398,-                  |
| 97 All ★★    | 5 Mk. Kriegsdruck, Zähnung 26:17 (200,-)<br>300.97.062 g   | <del>77,80</del> 64,80 |
| 98 x dgz ★★  | 2 1/2 Pfg. mit Friedensgummi und durchgezähltem Seitenrand (160,-)<br>300.98.082 g                               | <del>34,80</del> 29,80 |
| 100 a ★★     | 15 Pfg. braun waagerechtes Paar<br>300.100.022   | 25,90                  |
| 100 b ★★     | 15 Pfg. dunkelbraunocker (80,-)<br>300.100.012 g   | 36,80                  |
| 100 b ★★     | 15 Pfg. dunkelbraunocker im waagerechten Paar (220,-)<br>300.100.072 g   | 79,50                  |
| 101 c ★★     | 15 Pfg. dunkelblauviolett (250,-)<br>300.101.032 g   | 98,-                   |
| 103 c ★★     | 35 Pfg. zimtfarben (70,-)<br>300.103.062 g   | 25,80                  |
| 103 c ⊙      | 35 Pfg. zimtfarben (130,-)<br>300.103.012 g  | 62,80                  |
| 104 a - c ★★ | 75 Pfg. alle Farben kpl. die gute Farbe geprüft. (51,-)<br>300.104.092   | 19,80                  |
| 104 d ★★     | 75 Pfg. Rahmen bläulichgrün, metallisch glänzend (400,-)<br>300.104.042 g  | 109,-                  |
| 104 d ⊙      | 75 Pfg. Rahmen bläulichgrün, metallisch glänzend (450,-)<br>300.104.072 g  | 109,-                  |



10 Pfg. schwärzlichrosarot, seltene Farbe (Mi.Nr. 86 II f), postfrisch, geprüft, Mi. Wert 300,- €  
**300.86.122 84,50 74,80 €**



**Preis-Tipp!**

Germania-Kriegsdruck 20 Pfg. in der extrem seltenen Farbe violettultramarin, postfrisches Qualitätsstück der großen Rarität, mit Fotoattest (Mi.Nr. 87 II b), Mi. Wert 2.200,- €  
**300.87.192 995,- 898,- €**



25 Pfg. Kriegsdruck, Mittelstück metallisch glänzend, Germania-Rarität!, geprüft (Mi.Nr. 88 II a), mit sauberem Falz, Mi. Wert 1.500,- €  
**300.88.032 589,- €**



80 Pfg. mit metallisch glänzendem Rahmen, sauber gestempeltes Qualitätsstück und eine Germania-Rarität ersten Ranges, mit Fotoattest (Mi.Nr. 93 II a)  
**300.97.392 679,- €**

**Rarität!**



E.EL.P. 20 Pfg. auf Flugkarte mit entsprechendem Flugpost-Stempel und Germania-Zusatzfrankatur. Die Marke erschien in winziger Auflage, dementsprechend selten sind echt geflogene Belege., geprüft (Mi.Nr. VI), Mi. Wert 2.200,- €  
**300.104.122 849,- €**

## Deutsches Reich 1919-23

| Mi.Nr.      | Best.Nr.  | Preis                  |
|-------------|---|------------------------|
| 110 a-c ★★  | 30 Pfg. kompletter Farbensatz (61,50)<br>300.110.072 g                      | <del>24,80</del> 21,80 |
| 110 b ZS ★★ | 30 Pfg. helllila im postfrischen Zwischensteg-Paar (200,-)<br>300.110.022 g | <del>49,80</del> 44,80 |
| 110 I ★★    | 30 Pfg. Jahreszahl „1019 statt 1919“ (140,-)<br>300.110.012 g               | <del>37,80</del> 32,80 |
| 112 b ★     | 40 Pfg. blaßgrün (100,-)<br>300.112.012 g                                   | 34,80                  |
| A 113 b ★★  | 1 Mk. UV bräunlichlila (130,-)<br>300.113.052 g                             | 51,80                  |
| 114 a - c ⊙ | 1,50 Mk., kompletter Farbensatz (142,40)<br>300.114.072 g                   | 43,80                  |
| 114 c ⊙     | 1,50 Mk. dunkelorangebraun (120,-)<br>300.114.062 g                         | 29,80                  |
| 115 a-f ★★  | 2,50 Mk. alle 6 Farben kpl. (85,-)<br>300.115.182 g                         | 34,80                  |

| Mi.Nr.      | Best.Nr.  | Preis                  |
|-------------|---|------------------------|
| 115 a-f ⊙   | 2,50 Mk. alle 6 Farben kpl. (288,-)<br>300.115.172 g        | 89,50                  |
| 116-18 ★★   | Aufdrucke 1,25-2,50 Mk. (45,-)<br>300.116.072               | 19,90                  |
| 116-18 ⊙    | Aufdrucke 1,25-2,50 Mk. (260,-)<br>300.116.012 g            | <del>429,-</del> 119,- |
| 117 PF I ★★ | 1,50 Mk. Abart: 1 mit breitem Kopf (220,-)<br>300.117.022 g | 59,80                  |
| 117 PF I ⊙  | 1,50 Mk. Abart: 1 mit breitem Kopf (380,-)<br>300.117.052 g | <del>89,50</del> 79,50 |
| 118 a ★★    | 2,50 Mk. braunlila (42,-)<br>300.118.062                    | 19,80                  |
| 118 b ⊙     | 2,50 Mk. rosakarmin (250,-)<br>300.118.022 g                | 119,-                  |
| 118 c ★★    | 2,50 Mk. dunkelkarminbraun (100,-)<br>300.118.082 g         | 44,90                  |
| 119-38 ★★   | Bayern-Abschied<br>300.119.012                              | <del>79,80</del> 74,80 |

**Besonderheit**



40 Pfg. blassgrün (Mi.Nr. 112 b), postfrisch, geprüft, Mi. Wert 260,- €  
**300.112.022 119,- €**



30 Pfg. kompletter Farbensatz (Mi.Nr. 110 a-c), postfrisch, geprüft, Mi. Wert 260,- €  
**300.110.072 24,80 21,80 €**



# Deutsches Reich 1919-23

| Mi.Nr.     | Best.Nr.   | Preis                  |
|------------|--|------------------------|
| 119-38     | Bayern-Abschied (120,-)<br>300.119.032   | 46,90                  |
| 119-28 XI  | 5-80 Pfg., besonders fetter<br>Aufdruck, komplett (133,-)<br>300.119.192 g   | 49,80                  |
| 119 PF IV  | ★★ Abschied 5 Pfg. mit Plattenfehler<br>„Pf durch großen Farbfleck überdeckt“.<br>Extrem seltene Abart und im MICHEL<br>völlig unterbewertet, geprüft<br>300.119.082 g | 289,-                  |
| 122 K      | ★★ 20 Pfg. Aufdruck kopfstehend (160,-)<br>300.122.062 g   | 59,80                  |
| 124 U      | ★★ 40 Pfg. UNGEZÄHNT (150,-)<br>300.124.012  | <del>56,80</del> 49,80 |
| 130 PF IV  | ⊙ 1 1/4 Mk. Abart: „unbedeckte Brust“<br>(170,-) 300.130.092 g   | 37,80                  |
| 130 U      | ★★ 1 1/4 Mk. UNGEZÄHNT (160,-)<br>300.130.012 g  | 59,80                  |
| 132 III    | ★★ 2 Mk. OHNE AUFDRUCK, postfrisches<br>Qualitätsstück der seltenen Variante<br>(130,-) 300.132.022  | <del>34,80</del> 29,80 |
| 132 III U  | ★ 2 Mk. ohne Aufdruck UNGEZÄHNT<br>(250,-) 300.132.032   | 56,80                  |
| 133 II     | ⊙ 2 1/2 Mk. Steindruck (120,-)<br>300.133.022 g  | <del>54,80</del> 49,80 |
| 133 IU     | ★★ 2 1/2 Mk. UNGEZÄHNT (160,-)<br>300.133.112 g  | 69,80                  |
| 134 II     | ★★ 3 Mk. Type II<br>300.134.092 g  | 74,50                  |
| 134 I U    | ★★ 3 Mk. ungezähnt (250,-)<br>300.134.012 g  | 119,-                  |
| 134 PF III | ⊙ 3 Mk. Abart: 5 Blüten (180,-)<br>300.134.062 g   | 39,80                  |
| 135 III U  | ★★ 4 Mk. ohne Aufdruck UNGEZÄHNT,<br>postfrisches Qualitätsstück der seltenen<br>Variante (500,-) 300.135.042 g  | 179,-                  |
| 135 PF IV  | ★★ 4 Mk. Abart: 5 Blüten (140,-)<br>300.135.142  | 34,80                  |
| 135 PF IV  | ⊙ 4 Mk. Abart: 5 Blüten (200,-)<br>300.135.132 g   | 59,80                  |
| 138 II     | ★★ 20 Mk. Type II (200,-)<br>300.138.042 g   | 98,50                  |
| 138 II     | ⊙ 20 Mk. Type II (200,-)<br>300.138.162 g  | <del>79,50</del> 74,50 |
| 138 PF III | ⊙ 20 Mk. Keil im Wappen (300,-)<br>300.138.232 g   | 86,50                  |
| 138 PF IX  | ★★ 20 Mk. Horn vor D (150,-)<br>300.138.242  | 42,80                  |
| 138 PF V   | ★★ 20 Mk. Apostroph vor D (300,-)<br>300.138.022   | <del>59,80</del> 49,80 |
| 138 PF V   | ⊙ 20 Mk. Apostroph vor D (200,-)<br>300.138.152 g  | <del>39,80</del> 29,80 |
| 143 c      | ⊙ 20 Pfg. schwarzgrün (130,-)<br>300.143.032 g   | 43,80                  |
| 144-49 I   | ⊙ Germania, Type I (245,-)<br>300.144.022 g  | 119,-                  |
| 145 b      | ★★ 40 Pfg. Fehlfarbe blassrot, poröser Druck<br>(150,-) 300.145.022 g  | 49,80                  |
| 147 Pfä    | ★★ 60 Pfg. KÖLNER POSTFÄLSCHUNG,<br>postfrisches Qualitätsstück der seltenen<br>Marke (500,-) 300.147.012 g  | 239,-                  |
| 149 b      | ★★ 80 Pfg. violettultramarin (100,-)<br>300.149.012 g  | 39,80                  |
| 149 b      | ⊙ 80 Pfg. violettultramarin (100,-)<br>300.149.032 g   | 36,80                  |

| Mi.Nr.      | Best.Nr.   | Preis                  |
|-------------|--|------------------------|
| 151 Y       | ★★ Germania 1 1/4 Mk. mit Vierpaß-<br>Wasserzeichen, postfrisches<br>Qualitätsstück der seltenen Marke,<br>geprüft (1.800,-) 300.151.042 g             | 829,-                  |
| 151 Y       | ★ Germania 1 1/4 Mk. mit Vierpaß-<br>Wasserzeichen, Qualitätsstück mit sau-<br>berem Falz (600,-) 300.151.022  | 229,-                  |
| 151 Y       | ⊙ Germania 1 1/4 Mk. mit Vierpaß-<br>Wasserzeichen, sauber gestempeltes<br>Qualitätsstück, geprüft (1.300,-)<br>300.151.012 g                          | 379,-                  |
| 154 Ib      | ★★ Aufdruck 1.60 Mk. dunkelbraun<br>(230,-) 300.154.022 g  | 49,80                  |
| 154 Ib      | ⊙ Aufdruck 1.60 Mk. dunkelbraun, sauber<br>gestempeltes Qualitätsstück (550,-)<br>300.154.072 g  | 169,-                  |
| 154 IIb     | ★★ 1.60 Mk. lebhaftbraun, Aufdruck matt,<br>postfrisches Qualitätsstück dieser<br>äußerst seltenen Farbe, geprüft (1.200,-)<br>300.154.012 g           | <del>329,-</del> 289,- |
| 154 IIb     | ⊙ 1.60 Mk. lebhaftbraun, Aufdruck matt,<br>gut gezähntes und sauber gestempeltes<br>Qualitätsstück der Farbrarität, geprüft<br>(2.000,-) 300.154.142 g | 749,-                  |
| 154 I PF IV | ⊙ 1.60 Mk. weiter Abstand 7,2 mm<br>(400,-) 300.154.152 g  | 69,80                  |
| 155 I PF IV | ⊙ 3 Mk. Abart: 3 tieferstehend<br>(350,-) 300.155.102 g  | 79,50                  |
| 158-76      | ⊙ Rauten-Wasserzeichen komplett, Nr. 172<br>geprüft (75,-) 300.158.032   | 29,80                  |
| 159 b       | ⊙ 10 Pfg. schwarzoliv. sauber gestempeltes<br>Qualitätsstück (350,-) 300.159.012 g   | 119,-                  |
| 162 II      | ★★ 30 Pfg. Abart: „beschädigte Null“, seltene<br>Variante (300,-) 300.162.022  | <del>64,80</del> 59,80 |
| 174 b       | ★★ 5 Mk. braunorange (70,-)<br>300.174.012 g   | 32,90                  |
| 174 c       | ★★ 5 Mk. dunkelgelblichrot (260,-)<br>300.174.032 g  | 109,-                  |
| 174 c       | ★ 5 Mk. rotorange (★ 100,-)<br>300.174.072 g   | 34,80                  |
| 176 b       | ★★ 20 Mk. schwarzviolettblau<br>(90,-) 300.176.012 g   | <del>38,90</del> 33,90 |
| 176 b       | ⊙ 20 Mk. schwarzviolettblau<br>(90,-) 300.176.022 g  | 34,80                  |
| 176 I       | ★ 20 Mk. Unterdruck kopfstehend<br>(★ 250,-) 300.176.042 g   | 94,50                  |
| 176 I       | ⊙ 20 Mk. Unterdruck kopfstehend, sauber<br>gestempeltes Qualitätsstück der seltenen<br>Abart, geprüft (1.400,-) 300.176.032 g                          | 549,-                  |
| 177-96      | ★★ Wasserzeichen Waffeln<br>(60,-) 300.177.022   | 26,90                  |
| 178         | ⊙ 10 Pfg. Waffeln-Wz., sauber gestempelt<br>(240,-) 300.178.032 g  | 119,-                  |
| 179         | ⊙ 15 Pfg. Waffeln-Wz. (280,-)<br>300.179.012 g   | 149,-                  |
| 181         | ⊙ 30 Pfg. Waffeln-Wz., sauber gestem-<br>pelttes Qualitätsstück (420,-) 300.181.012 g  | <del>249,-</del> 198,- |
| 186         | ⊙ 80 Pfg. Waffeln-Wz. (75,-)<br>300.186.022 g  | 34,90                  |
| 188         | ⊙ 120 Pfg. Waffeln-Wz. (140,-)<br>300.188.012 g  | 74,90                  |



**Inflationsmarken kpl., postfrische Qualitätssamm-  
lung mit allen durchstochenen Ausgaben, insge-  
samt 247 Werte (Mi.Nr. 105-337 A+B),  
Mi. Wert 504,- €**  
**300.105.102    289,-    269,- €**



**1 Mk. mit DOPPELDRUCK, sauber gestempeltes  
Qualitätsstück der sehr seltenen Abart, mit  
Fotoattest (Mi.Nr. A 113 DD), Mi. Wert 750,- €**  
**300.113.172    319,- €**



**2.50 Mk. braunliila (Mi.Nr. 118 a), sauber gestempelt,  
geprüft, Mi. Wert 250,- €**  
**300.118.092    449,-    109,- €**



**10 Mk. Type II,  
sauber gestempeltes  
Qualitätsstück, geprüft  
(Mi.Nr. 137 II),  
Mi. Wert 1.000,- €**  
**300.137.012    519,- €**



**20 Pfg. schwarzgrün  
(Mi.Nr. 143 c), postfrisch, geprüft,  
Mi. Wert 160,- €**  
**300.143.022    59,80 €**



**Germania 40 Pfg. UNGEZÄHNT,  
postfrisches Qualitätsstück der  
seltenen Abart (Mi.Nr. 145 U),  
geprüft, Mi. Wert 500,- €**  
**300.145.062    219,- €**



# Deutsches Reich 1919-23

| Mi.Nr.       | Best.Nr.   | Preis                  |
|--------------|--|------------------------|
| 189 U ★★     | 150 Pfg. UNGEZÄHNT, postfrisches Qualitätsstück (150,-)<br>300.189.012   | <del>49,50</del> 42,90 |
| 194 c ★★     | 5 Mk. rotorange (100,-)<br>300.194.022 g   | <del>28,90</del> 24,90 |
| 194 c ⊙      | 5 Mk. schwarzgelblichrot (90,-)<br>300.194.062 g   | 43,80                  |
| 196 I ⊙      | 20 Mk. kopfstehender Unterdruck, sauber gestempeltes Qualitätsstück der seltenen Variante, geprüft (900,-)<br>300.196.032 g                            | 349,-                  |
| 197 b ★★     | 75 Pfg. bräunlichlila (600,-)<br>300.197.032 g   | 189,-                  |
| 197 b ⊙      | 75 Pfg. bräunlichlila (180,-)<br>300.197.052 g   | <del>64,80</del> 58,90 |
| 199 a-d ★★   | Gewerbeshau 1 1/4 Mk, alle 4 Farben komplett (111,50)<br>300.199.222 g   | 43,90                  |
| 199 b ★★     | 1 1/4 Mk. lebhaftrotlichkarmin (90,-)<br>300.199.082 g   | 34,90                  |
| 199 b ⊙      | 1 1/4 Mk. lebhaftrotlichkarmin, seltene Farbe (400,-)<br>300.199.022 g   | 129,-                  |
| 200 b ⊙      | 2 Mk. schwarzviolett (170,-)<br>300.200.022 g  | 76,50                  |
| 203 b ★★     | 10 Mk. dunkelorangebraun (130,-)<br>300.203.012 g  | 49,80                  |
| 203 b ⊙      | 10 Mk. dunkelorangebraun (120,-)<br>300.203.032 g  | <del>42,90</del> 38,90 |
| 206 WF ★★    | 10 Mk. OHNE UNTERDRUCK (200,-)<br>300.206.022 g  | <del>72,50</del> 64,50 |
| 207-09 W ⊙   | Posthorn zweifarbig, Walzendrucke kpl. (61,80)<br>300.207.052 g  | 22,80                  |
| 208 P I ⊙    | 30 Pfg. Abart: „Bogen der 3 verlängert“ (130,-)<br>300.208.062 g   | <del>26,80</del> 19,80 |
| 209 Wb ⊙     | 50 Mk. schwarzgrün (130,-)<br>300.209.042 g  | <del>44,80</del> 39,80 |
| 209 Y ⊙      | 50 Mk. mit Vierpaß-Wasserzeichen, sauber gestempeltes Qualitätsstück der seltenen Variante, geprüft (1.100,-)<br>300.209.072 g                         | 369,-                  |
| 210-18 ⊙     | Flugpost 1922 (140,-)<br>300.210.032 g   | <del>64,80</del> 54,80 |
| 216+18 Fl ★★ | Flug 2+5 Mk. mit Unterdruck über der Markenfarbe (27,-)<br>300.216.102 g   | <del>40,95</del> 6,95  |
| 216 I ★★     | Flugpost 2 Mk. mit berechtigter, überklebter Reihenzahl im Oberrand-Paar (80,-)<br>300.216.022 g   | 29,80                  |
| 222 a-d ★★   | 400 Mk. alle 4 Farben kpl. (187,-)<br>300.222.012 g  | 49,80                  |
| 222 b ⊙      | 400 Mk. orangebraun (180,-)<br>300.222.122 g   | 59,80                  |
| 222 d ★★     | 400 Mk. hellbraun (90,-)<br>300.222.082 g  | 29,80                  |
| 222 d ⊙      | 400 Mk. hellbraun (300,-)<br>300.222.112 g   | 119,-                  |
| 224 b ⊙      | 2 Mk. braunviolett (110,-)<br>300.224.142 g  | 48,90                  |
| 225 L ★★     | Posthorn 3 Mk. Unterrandstück mit durchgezähntem LEERFELD in Markengröße. Seltenes Stück und im Katalog mit 50,- bis 100,- € bewertet<br>300.225.012 g | <del>46,80</del> 11,80 |
| 226 U ★★     | 4 Mk. UNGEZÄHNT (100,-)<br>300.226.012 g   | <del>49,80</del> 15,80 |
| 230 W ⊙      | 20 Mk. Walzendruck, waagerechtes Paar (130,-)<br>300.230.032 g   | 29,80                  |

| Mi.Nr.      | Best.Nr.  | Preis                  |
|-------------|---|------------------------|
| 231 Wb ⊙    | 30 Mk., Walzendruck, WAAGERECHTES PAAR (150,-)<br>300.231.062 g   | <del>39,80</del> 32,80 |
| 232 W ⊙     | 40 Mk. Walzendruck, waagerechtes Paar, selten (140,-)<br>300.232.022 g  | <del>39,80</del> 32,80 |
| 233 I ⊙     | 6 Pfg. Abart: „unterer Arm gebrochen“ (180,-)<br>300.233.092 g  | 42,80                  |
| 234 III ★★  | 12 Mk. mit Abart: „Haken am Fuß der 2“ (220,-)<br>300.234.052 g   | 49,80                  |
| 234 IV ★★   | 12 Mk. „Punkt in der 8“ (130,-)<br>300.234.032 g  | <del>29,80</del> 25,90 |
| 238-45 ⊙    | Arbeiter (170,-)<br>300.238.032 g   | <del>79,80</del> 69,80 |
| 241 Y ⊙     | 20 Mk. liegendes Wz. (80,-)<br>300.241.022 g  | 34,80                  |
| 244 III ★★  | 40 Mk. Abart: „M-Strich gebrochen“ (150,-)<br>300.244.042 g   | <del>34,80</del> 29,80 |
| 245 ⊙       | Arbeiter 50 Mk. (150,-)<br>300.245.012 g  | <del>64,80</del> 54,80 |
| 246 c ★★    | 50 Mk. schwarzblau (70,-)<br>300.246.032 g  | <del>49,80</del> 14,90 |
| 246 c ⊙     | 50 Mk. schwarzblau (55,-)<br>300.246.092 g  | <del>24,90</del> 17,90 |
| 248 a-c ★★  | 200 Mk. alle 3 Farben komplett (103,-)<br>300.248.182 g   | 32,90                  |
| 248 b ★★    | 200 Mk. lebhaftrotkarmin (90,-)<br>300.248.022 g  | 29,80                  |
| 248 b ⊙     | 200 Mk. lebhaftrotkarmin (100,-)<br>300.248.052 g   | 36,80                  |
| 248 I ★★    | 200 Mk. „s mit Häkchen“ (150,-)<br>300.248.112 g  | <del>29,80</del> 24,80 |
| 248 I ⊙     | 200 Mk. Abart: „s mit Häkchen“, sauber gestempelt (600,-)<br>300.248.012 g  | 139,-                  |
| 248 II ⊙    | 200 Mk. Abart: „weiße Linie gebrochen“ (200,-)<br>300.248.172 g   | <del>49,80</del> 43,80 |
| 254 d ⊙     | 3000 Mk. schwarzbraun (400,-)<br>300.254.012 g  | <del>429,-</del> 119,- |
| 254 DD ★★   | 3000 Mk. DOPPELDRUCK (200,-)<br>300.254.122 g   | 54,80                  |
| 255 U ★★    | 4000 Mk. UNGEZÄHNT (150,-)<br>300.255.022 g   | <del>44,80</del> 39,80 |
| 256 aU ★★   | 5000 Mk. UNGEZÄHNT (250,-)<br>300.256.042 g   | 79,50                  |
| 256 a U ★   | 5000 Mk. dunkelgraugrün, ungezähnt (100,-)<br>300.256.222 g   | 24,80                  |
| 256 c ⊙     | 5000 Mk. opalgrün (50,-)<br>300.256.102 g   | 21,90                  |
| 256 I ★★    | 5000 Mk. „s mit Haken“ (140,-)<br>300.256.132 g   | <del>26,80</del> 21,80 |
| 257 DD ★★   | 100000 Mk. DOPPELDRUCK (130,-)<br>300.257.082 g   | 36,90                  |
| 257 U ★★    | 100000 Mk. UNGEZÄHNT (200,-)<br>300.257.062 g   | 69,80                  |
| 260 K II ★★ | Rhein/Ruhr 20 Mk. mit KOPFSTEHENDEM UNTERDRUCK, postfrisches Stück der seltenen Abart, geprüft (1.000,-)<br>300.260.052 g | 329,-                  |
| 261 b(5) ★★ | 5000 Mk. preußischblau im 5er Streifen mit allen Wolkentypen, reiner Markenwert bereits 110,-<br>300.261.112 g            | 43,90                  |
| 263-67 ⊙    | Flugpost 1923 (140,-)<br>300.263.032 g  | 69,80                  |



10 Pfg. schwarzoliv, seltene Variante (Mi.Nr. 159 b), postfrisch, geprüft, Mi. Wert 200,- €  
300.159.032 56,80 €

selten & gesucht



Freimarken mit Wasserzeichen Waffeln kpl., sauber gestempelt Qualitätsstück und alle Hauptwerte geprüft, geprüft (Mi.Nr. 177-96), Mi. Wert 1.600,- €  
300.177.092 679,- 649,- €



5 Pfg. Waffeln-Wz., sauber gestempelt (Mi.Nr. 177), geprüft, Mi. Wert 260,- €  
300.177.032 119,- €



160 Pfg. Waffeln-Wz., sauber gestempeltes Qualitätsstück (Mi.Nr. 190), geprüft, Mi. Wert 220,- €  
300.190.012 74,50 69,50 €

Besonderheit



5 Mk. braunorange, postfrisches Qualitätsstück der seltenen Farbe, geprüft (Mi.Nr. 194 b), Mi. Wert 1.000,- €  
300.194.012 369,- €



20 Mk. kopfstehender Unterdruck (Mi.Nr. 196 I), postfrisch, geprüft, Mi. Wert 100,- €  
300.196.012 ~~32,80~~ 29,80 €



2 Mk. schwarzviolett (Mi.Nr. 200 b), postfrisch, geprüft, Mi. Wert 80,- €  
300.200.012 ~~24,80~~ 17,80 €



5 Mk. Unterdruck über Markenfarbe (Mi.Nr. 218 F I), sauber gestempelt, geprüft, Mi. Wert 160,- €  
300.218.052 ~~44,80~~ 39,80 €



# Deutsches Reich 1919-23

| Mi.Nr.      | Best.Nr.   | Preis                         |
|-------------|--|-------------------------------|
| 267 U ★     | 200 Mk. UNGEZÄHNT (★ 80,-)<br>300.267.052  | <del>49,80</del> <b>16,80</b> |
| 270 I ⊙     | 300 Mk. Abart: „Dreihandert“ (300,-)<br>300.270.012 g  | <del>69,50</del> <b>64,50</b> |
| 274 U ★     | 5 Tausend Mk. ungezähnt (★ 120,-)<br>300.274.052   | 39,80                         |
| 275 aU ★★   | 50 Tausend Mk. ungezähnt (80,-)<br>300.275.022   | 29,80                         |
| 275 III ⊙   | 50 T. Mk. „linke obere Bildecke fehlt“, seltene Abart sauber gestempelt (350,-)<br>300.275.112 g   | 89,50                         |
| 277-96 ⊙    | Aufdrucke 5 T.-250 T. bessere Werte geprüft (140,-)<br>300.277.012   | <del>49,80</del> <b>44,80</b> |
| 278 I ★★    | Aufdruck „kopfstehende 8“ (75,-)<br>300.278.072  | <del>29,90</del> <b>25,90</b> |
| 278 I ⊙     | Aufdruck „kopfstehende 8“, sauber gestempeltes Qualitätsstück der seltenen Marke (450,-)<br>300.278.052 g  | 179,-                         |
| 278 IV ⊙    | Aufdruck 8 T. „Keil in 0“ (130,-)<br>300.278.062 g   | <del>25,80</del> <b>19,80</b> |
| 278 V ★★    | 8 T. a. 30 Pfg. „rechter Bogen der O beschädigt“ (170,-)<br>300.278.112  | 39,80                         |
| 282 II K ★  | 20 T. a. 200 Mk. weiter Abstand, Aufdruck kopfstehend (★ 180,-)<br>300.282.072 g   | 39,80                         |
| 286 U ★★    | 75 T. a. 300 Mk. UNGEZÄHNT (160,-)<br>300.286.032 g  | 54,80                         |
| 287 b ⊙     | 75 T./400 Mk. dunkelgrün (65,-)<br>300.287.082 g   | <del>29,80</del> <b>24,80</b> |
| 289 a ⊙     | 100 T/100 Mk. dunkelpurpur (140,-)<br>300.289.012 g  | 59,80                         |
| 289 b DD ★★ | 100 T. a. 100 Mk. doppelter Aufdruck (130,-)<br>300.289.172 g  | <del>34,90</del> <b>27,90</b> |
| 290 U ★★    | 100 T/400 Mk. UNGEZÄHNT (150,-)<br>300.290.062 g   | 49,80                         |
| 291 b ⊙     | 125 T.Mk. lebhaftzinner (70,-)<br>300.291.052 g  | 22,80                         |
| 291 I ★★    | 125 T.Mk. Abart: „weißes Oval“ (80,-)<br>300.291.032   | 19,80                         |
| 295 U ★★    | 250 T/500 Mk. UNGEZÄHNT (170,-)<br>300.295.042 g   | 59,80                         |
| 295 U ★     | 250 T./500 Mk. UNGEZÄHNT (70,-)<br>300.295.072   | 24,80                         |
| 300 U ★★    | 400 T. 40 Pfg. OHNE Durchstich (150,-)<br>300.300.022  | 36,80                         |
| 301-12 A ⊙  | Aufdrucke gezähnt 10 Werte kpl. sauber gestempelt (ohne 303+307) (56,30)<br>300.301.032  | 19,80                         |
| 305 DD ★★   | 800 T. / 400 braun, Aufdruck doppelt, selten (250,-)<br>300.305.112 g  | 74,50                         |
| 307 ⊙       | Aufdruck 800 T. auf 500 Mk. sauber gestempeltes Qualitätsstück. Echt gebraucht eine der großen Inflationen!, mit Fotoattest (2.000,-)<br>300.307.022 A | 1.089,-                       |
| 308 II ⊙    | 800 T. /1000 Mk. Abart: „fette Inschrift“ (130,-)<br>300.308.072 g   | <del>29,80</del> <b>25,80</b> |
| 309 AP b ⊙  | 2 Mio./200 Mk. Platte, orangefot (80,-)<br>300.309.192 g   | 21,80                         |
| 309 Y ⊙     | 2 Mio. LIEGENDES WASSERZEICHEN, sauber gestempeltes Stück der seltenen Ausgabe (450,-)<br>300.309.102 g  | <del>499,-</del> <b>94,80</b> |
| 312 U ★★    | 2 Mio./5000 Mk. UNGEZÄHNT (140,-)<br>300.312.162   | 54,80                         |

| Mi.Nr.         | Best.Nr.  | Preis                         |
|----------------|---|-------------------------------|
| 313-30 A ⊙     | Korbdeckel gezähnt, Höchstwerte geprüft (110,-)<br>300.313.032  | 49,80                         |
| 315 A b ★★     | 2 Mio. schwärzlichbraunviolett (100,-)<br>300.315.082 g   | 29,80                         |
| 318 DD ★★      | 10 Mio. doppelter Werteindruck, markante Abart (150,-)<br>300.318.112 g                                 | <del>32,80</del> <b>29,80</b> |
| 321 AWK ★★     | 50 Mio. kopfstehender Werteindruck (150,-)<br>300.321.042   | 39,80                         |
| 323 U ★★       | 200 Mio. UNGEZÄHNT, tadellos postfrisch (130,-)<br>300.323.042  | 34,80                         |
| 325 AP ST II ⊙ | 1 Mrd. Abart „Sprung im Korbdeckel“, seltene Sondertype II, sauber gestempelt (500,-)<br>300.325.072 g  | 149,-                         |
| 325 AW b ⊙     | 1 Mrd. Walzendruck, dunkelbraun (120,-)<br>300.325.022 g  | 52,90                         |
| 327 AP ST VI ⊙ | 5 Mrd. Abart „Sprung im Korbdeckel“, seltene Sondertype VI, sauber gestempelt (400,-)<br>300.327.042 g  | 129,-                         |
| 328 U ★★       | 10 Mrd. UNGEZÄHNT (150,-)<br>300.328.012 g  | <del>44,80</del> <b>39,80</b> |
| 318 B ⊙        | 10 Mio. durchstochen (60,-)<br>300.318.042 g  | <del>29,80</del> <b>27,80</b> |
| 331 a ★        | Hitlerprovisorium (★ 77,-)<br>300.331.072   | <del>24,90</del> <b>21,80</b> |
| 332-37 A ⊙     | Milliardenaufdrucke gezähnt komplett, sauber gestempelte Qualitätsstücke (220,-)<br>300.332.092 g       | 109,-                         |
| 332 A ⊙        | Aufdruck 5 Mrd/2 Mio. (170,-)<br>300.332.022 g  | 82,50                         |
| 332 A b ★★     | 5 Mrd. a. 2 Mio. schwärzlichbraunviolett (200,-)<br>300.332.062 g                                       | 83,50                         |
| 334 AK ★★      | 5 Mrd. a. 10 Mio. KOPFSTEHENDER AUFDRUCK (75,-)<br>300.334.172 g  | 23,80                         |
| 336 A K ★★     | 10 Mrd. a. 50 Mio. kopfstehender Aufdruck (75,-)<br>300.336.112 g                                       | 29,80                         |
| 336 P (★)      | 10 Mrd. Andruck des Aufdrucks auf weißem Papier (★ 150,-)<br>300.336.102 g                              | 44,80                         |
| 334-36 B ⊙     | Milliarden-Aufdrucke durchstochen komplett, sauber gestempelte Qualitätsstücke (420,-)<br>300.334.152 g | 179,-                         |
| 334-36 B HT ★★ | Aufdrucke durchstochen mit Abart „Sprung im Korbdeckel“ kpl. (105,-)<br>300.334.022                     | 29,80                         |
| 334 B ⊙        | 5 Mrd/10 Mio. durchstochen (240,-)<br>300.334.032 g   | 109,-                         |
| 335 B ⊙        | 10 Mrd/20 Mio. durchstochen (140,-)<br>300.335.022 g  | <del>62,90</del> <b>55,90</b> |
| 336 B ⊙        | 10 Mrd/50 Mio. durchstochen (50,-)<br>300.336.012 g   | 18,50                         |



20 Mio. schwarzblau, gut gezähntes und sauber gestempeltes Qualitätsstück der seltenen Farbe, mit Fotoattest (Mi.Nr. 319 AWb), Mi. Wert 2.200,- €  
300.319.092

895,- €



400 Mk. dunkelbraunocker (Mi.Nr. 222 c), sauber gestempelt, geprüft, Mi. Wert 120,- €  
300.222.142 **49,80 €**



Kinderhilfe (Mi.Nr. 233-34), sauber gestempelt, geprüft, Mi. Wert 60,- €  
300.233.012 **27,90 23,90 €**



3000 Mk. schwarzbraun (Mi.Nr. 254 d), postfrisch, geprüft, Mi. Wert 220,- €  
300.254.052 **98,- €**



5000 Mk. schwarzgrün (Mi.Nr. 256 d), sauber gestempelt, geprüft, Mi. Wert 200,- €  
300.256.112 **54,90 48,90 €**



Rhein-Ruhrhilfe (Mi.Nr. 258-60), sauber gestempelt, geprüft, Mi. Wert 150,- €  
300.258.082 **69,80 62,80 €**



5000 Mk. preußischblau (Mi.Nr. 261 b), sauber gestempelt, geprüft, Mi. Wert 100,- €  
300.261.132 **34,80 29,80 €**



8 T. mit Waffeln- Wz., seltene Variante (Mi.Nr. 278 Y), postfrisch, Mi. Wert 80,- €  
300.278.082 **31,90 26,90 €**



Aufdruck 800 T/200 Mk. (Mi.Nr. 303), sauber gestempelt, geprüft, Mi. Wert 100,- €  
300.303.022 **44,90 39,80 €**



## Deutsches Reich 1919-23



20 Mio. durchstochen, sauber gestempelt Qualitätsstück (Mi.Nr. 319 B), geprüft, Mi. Wert 400,- €  
300.319.032 189,- €



**selten & gesucht**  
Korbdeckel 50 Mrd. mit Sägezahndurchstich sauber gestempelt Qualitätsstück, geprüft (Mi.Nr. 330 B), Mi. Wert 900,- €  
300.330.012 ~~439,-~~ 429,- €



**Besonderheit**  
Hitlerprovisorium (Mi.Nr. 331 a), postfrisch, geprüft, Mi. Wert 220,- €  
300.331.082 119,- €

## Wertvolles zum Sonderpreis: Jetzt zugreifen!



jetzt nur ~~79,50~~ 69,50 €

2 Mio/200 Mk. durchstochen (Mi.Nr. 309 B), sauber gestempelt, geprüft, Mi. Wert 200,- €  
300.309.052 ~~79,50~~ 69,50 €



jetzt nur ~~12,90~~ 9,80 €

20 Mio. schwarzblau (Mi.Nr. 319 AWb), postfrisch, geprüft, Mi. Wert 40,- €  
300.319.012 ~~12,90~~ 9,80 €



jetzt nur ~~149,-~~ 94,- €

10 Mrd/50 Mio. schwarzopalgrün, postfrisches Qualitätsstück der seltenen Farbe (Mi.Nr. 336 A W b), geprüft, Mi. Wert 450,- €  
300.336.042 ~~149,-~~ 94,- €

## Deutsches Reich 1923-32

| Mi.Nr.  | Best.Nr.  | Preis                  |
|---------|---|------------------------|
| 338-478 | ★ Die Ausgaben der Weimarer Zeit komplett mit allen guten Zeppelin-Ausgaben und dem IPOSTA-Block ungebraucht, alles Qualitätsstücke mit sauberem Falz (★ 3.663,-) | 1.390,-                |
|         | 300.338.032   |                        |
| 338-43  | ★★ Rentenpfennig (110,-)  | 54,80                  |
|         | 300.338.052   |                        |
| 338 U   | ★ 3 Pfg. UNGEZÄHNT (★ 140,-)  | 41,80                  |
|         | 300.338.072   |                        |
| 339 U   | ★ 5 Pfg. UNGEZÄHNT (★ 130,-)  | 24,80                  |
|         | 300.339.032   |                        |
| 340 b   | ★★ 10 Pfg. lilarosa (130,-)   | 64,80                  |
|         | 300.340.072 g   |                        |
| 340 II  | ○ 10 Pfg. „1 mit flachem Kopf“ (140,-)  | 32,80                  |
|         | 300.340.112 g   |                        |
| 344-50  | ★ Flugpost 1924 Holztaube, (★ 260,-)  | 119,-                  |
|         | 300.344.052   |                        |
| 344-50  | ○ Flugpost 1924 Holztaube, sauber gestempelt (350,-)  | 169,-                  |
|         | 300.344.022   |                        |
| 344 Y   | ★ 5 Pfg. liegendes Wz. (★ 120,-)  | 34,80                  |
|         | 300.344.062   |                        |
| 351-54  | ○ Nothilfe 1924 (100,-)   | 49,80                  |
|         | 300.351.022   |                        |
| 355 Y   | ★ 3 Pfg. liegendes Wz. (★ 120,-)  | <del>27,80</del> 22,80 |
|         | 300.355.082   |                        |
| 355 Y   | ○ 3 Pfg. liegendes Wasserzeichen (50,-)   | 24,80                  |
|         | 300.355.012   |                        |
| 364-67  | ★★ Bauwerke 1-5 Mk., postfrischer Qualitätssatz (370,-)   | 169,-                  |
|         | 300.364.012   |                        |
| 364-67  | ★ Bauwerke 1-5 Mk. (★ 100,-)  | <del>39,80</del> 35,80 |
|         | 300.364.042   |                        |
| 364 Y   | ★★ 1 Mk. liegendes Wz. (130,-)  | 62,80                  |
|         | 300.364.072   |                        |
| ---     | ★★ Stahlruck-Probe der Reichsdruckerei mit Stephan-Zeichnung in braun auf gummiertem Papier   |                        |
|         | 300.368.042   | <del>12,80</del> 7,80  |
| 375-77  | ★★ Nothilfe 1925 (50,-)   | 23,50                  |
|         | 300.375.042   |                        |

| Mi.Nr.  | Best.Nr.   | Preis                  |
|---------|--|------------------------|
| 378-84  | ○ Flugpost 1926 (170,-)  | <del>76,80</del> 69,80 |
|         | 300.378.042  |                        |
| 385-97  | ★★ Berühmte Deutsche, postfrischer Qualitätssatz, geprüft (1.100,-)                                  | <del>469,-</del> 429,- |
|         | 300.385.032 g  |                        |
| 385-97  | ★ Berühmte Deutsche (★ 100,-)  | 46,80                  |
|         | 300.385.022  |                        |
| 392 Y   | ○ Beethoven 20 Pfg. liegendes Wz. sauber gestempelt Qualitätsstück und seltene Variante (500,-)      | 219,-                  |
|         | 300.392.032 g  |                        |
| 398-401 | ★ Nothilfe 1926 (★ 70,-)   | 34,80                  |
|         | 300.398.052  |                        |
| 398-401 | ○ Nothilfe 1926 (160,-)  | 69,80                  |
|         | 300.398.062  |                        |
| 401 Y   | ★★ Nothilfe 50 Pfg. Wasserzeichen LIEGEND, postfrisches Qualitätsstück der seltenen Variante (400,-) | 198,-                  |
|         | 300.401.022 g  |                        |
| 403-06  | ○ Nothilfe Hindenburg (65,-)   | 31,90                  |
|         | 300.403.012  |                        |
| 407-09  | ★★ I.A.A. (240,-)  | <del>409,-</del> 99,-  |
|         | 300.407.082  |                        |
| 407-09  | ○ I.A.A., gestempelter Qualitätssatz (250,-)   | 109,-                  |
|         | 300.407.072  |                        |
| 408 I   | ★★ I.A.A. 15 Pfg. „ohne Bindestrich“, seltene Abart, mit Fotoattest (800,-)                          | 319,-                  |
|         | 300.408.012 A  |                        |
| 410-22  | ★★ Reichspräsidenten, postfrischer Qualitätssatz, geprüft (1.100,-)                                  | <del>449,-</del> 429,- |
|         | 300.410.032 g  |                        |
| 410-22  | ★ Reichspräsidenten (★ 120,-)  | 54,80                  |
|         | 300.410.012  |                        |
| 412 Y   | ★★ Ebert 8 Pfg. liegendes Wz. (200,-)  | 66,80                  |
|         | 300.412.042  |                        |
| 412 z   | ★★ Ebert 8 Pfg. mit grünlicher Gummierung, postfrisches Qualitätsstück der seltenen Variante (360,-) | 98,50                  |
|         | 300.412.012 g  |                        |
| 412 z   | ★ Ebert 8 Pfg. grünlicher Gummi (★ 100,-)  | <del>19,80</del> 14,80 |
|         | 300.412.062  |                        |
| 423-24  | ★ Zeppelin 2+4 RM (★ 90,-)   | 43,80                  |
|         | 300.423.022  |                        |



**Preis-Tipp!**  
Flugpost 1924 Holztaube, postfrischer Qualitätssatz, geprüft (Mi.Nr. 344-50), Mi. Wert 1.500,- €  
300.344.012 ~~549,-~~ 449,- €



5 Pfg. LIEGENDES WASSERZEICHEN, sehr seltene Variante (Mi.Nr. 344 Y), postfrisch, geprüft, Mi. Wert 440,- €  
300.344.082 198,- €



Nothilfe 1924 (Mi.Nr. 351-54), postfrisch, Mi. Wert 160,- €  
300.351.032 84,90 €



Reichsadler, postfrischer Qualitätssatz (Mi.Nr. 355-61), Mi. Wert 350,- €  
300.355.042 ~~459,-~~ 149,- €





Stephan (Mi.Nr. 362-63), postfrisch, Mi. Wert 90,- €  
**300.362.032 44,90 41,90 €**



60 Pfg. gestrichenes Papier (Mi.Nr. 362 y), postfrisch, Mi. Wert 140,- €  
**300.362.052 69,80 €**



Rheinlandfeier (Mi.Nr. 372-74), postfrisch, Mi. Wert 55,- €  
**300.372.032 22,90 €**



Flugpost 1926, postfrischer Qualitätssatz, geprüft (Mi.Nr. 378-84), Mi. Wert 1.200,- €  
**300.378.032 498,- 489,- €**



Nothilfe 1926 postfrischer Qualitätssatz (Mi.Nr. 398-401), Mi. Wert 230,- €  
**300.398.042 409,- 89,50 €**



**Besonderheit**  
 Nothilfe 10 Pfg. Wasserzeichen STEHEND, Qualitätsstück mit sauberem Falz (Mi.Nr. 399 X), geprüft, Mi. Wert 1.700,- €  
**300.399.012 219,- €**



Nothilfe Hindenburg (Mi.Nr. 403-06), postfrisch, Mi. Wert 120,- €  
**300.403.022 54,80 €**

| Mi.Nr.     | Best.Nr.  | Preis                         |
|------------|---|-------------------------------|
| 425-29 ★★  | Nothilfe 1928 (240,-)<br><b>300.425.042</b>   | 119,-                         |
| 425-29 ⊙   | Nothilfe 1928 (200,-)<br><b>300.425.012</b>   | <del>93,50</del> <b>84,50</b> |
| 426 X ★★   | 8 Pfg. Wz. stehend (60,-)<br><b>300.426.022</b>   | 29,80                         |
| 427 X ★★   | 15 Pfg. Wz. stehend (100,-)<br><b>300.427.012</b>   | 49,80                         |
| 430-34 ★★  | Nothilfe 1929 (240,-)<br><b>300.430.012</b>   | <del>419,-</del> <b>109,-</b> |
| 430-34 ★   | Nothilfe 1929 (★75,-)<br><b>300.430.022</b>   | 34,80                         |
| 430-34 ⊙   | Nothilfe 1929 (190,-)<br><b>300.430.062</b>   | 89,50                         |
| 435-37 ★★  | Präsidenten 1930 (180,-)<br><b>300.435.032</b>  | 89,50                         |
| 438-39 ★   | Zeppelin Südamerikafahrt 2+4 RM komplett (Wz. gemischt), mit sauberem Falz (★650,-)<br><b>300.438.022</b>   | 269,-                         |
| 438-39 ⊙   | Zeppelin Südamerikafahrt 2+4 RM komplett (Wz. gemischt), gestempelter Qualitätssatz (800,-)<br><b>300.438.082</b>   | 349,-                         |
| 438-39 ⊗   | Zeppelin Südamerikafahrt 2+4 RM komplett (Wz. gemischt), komplett auf schönem Zeppelin-Beleg mit allen Stempeln mit allen Stempeln (1.000,-)<br><b>300.438.402</b>                        | 379,-                         |
| 438-39 Y ⊙ | Zeppelin Südamerikafahrt 2+4 RM komplett Wasserzeichen LIEGEND, gestempelter Qualitätssatz (900,-)<br><b>300.438.162</b>  | 349,-                         |
| 438 X ⊗    | Zeppelin Südamerikafahrt 2 RM Wasserzeichen STEHEND auf schönem Zeppelinbeleg (650,-)<br><b>300.438.252</b>   | 239,-                         |
| 438 X I ★★ | Zeppelin Südamerikafahrt 2 RM Wasserzeichen STEHEND mit Abart „Mond über dem Luftschiff“, postfrisches Qualitätsstück dieser großen Seltenheit, geprüft (3.500,-)<br><b>300.438.482 g</b> | 1.595,-                       |
| 438 Y I ★  | Zeppelin Südamerikafahrt 2 RM Wasserzeichen LIEGEND mit Abart „Mond über dem Luftschiff“, sehr selten (★600,-)<br><b>300.438.442 g</b>  | 179,-                         |
| 439 X ⊗    | Zeppelin Südamerikafahrt 4 RM Wasserzeichen STEHEND auf sehr schönem Zeppelinbeleg (500,-)<br><b>300.439.142</b>  | 189,-                         |
| 439 X I ⊙  | Zeppelin Südamerikafahrt 4 RM Wasserzeichen STEHEND mit Abart „Blitz beim Adler“, sehr selten, geprüft (800,-)<br><b>300.439.232 g</b>  | 319,-                         |
| 439 Y ⊗    | Zeppelin Südamerikafahrt 4 RM Wasserzeichen LIEGEND auf sehr schönem Zeppelinbeleg mit allen Stempeln (600,-)<br><b>300.439.042</b>   | 259,-                         |
| 440 ★★     | 2 Reichsmark (140,-)<br><b>300.440.052</b>  | <del>72,90</del> <b>68,90</b> |
| Bl. 1 ★★   | IPOSTA-Block postfrisches Qualitätsstück, geprüft (1.600,-)<br><b>300.445.012 g</b>   | 679,-                         |
| Bl. 1 ★    | IPOSTA-Block mit sauberem Falz (★550,-)<br><b>300.445.042</b>   | <del>259,-</del> <b>249,-</b> |
| Bl. 1 ⊙    | IPOSTA-Block, sauber gestempeltes Qualitätsstück der seltenen Ausgabe, geprüft (2.000,-)<br><b>300.445.022 g</b>  | 889,-                         |



Zeppelin 2+4 RM (Mi.Nr. 423-24), postfrisch, Mi. Wert 450,- €  
**300.423.032 219,- €**



**Besonderheit**  
 50 Pfg. Wappen, PE statt PF, postfrisches Qualitätsstück der seltenen Variante (Mi.Nr. 434 I), geprüft, Mi. Wert 600,- €  
**300.434.012 219,- €**



**Rarität!**  
 Zeppelin Südamerikafahrt 2+4 RM kpl., Wasserzeichen LIEGEND. Postfrischer Qualitätssatz. In dieser Erhaltung sehr selten, geprüft (Mi.Nr. 438-39 Y), Mi. Wert 3.900,- €  
**300.438.072 1.990,- €**



**Besonderheit**  
 Zeppelin Südamerikafahrt 4 RM Wasserzeichen LIEGEND mit Abart „Blitz im Heck“ auf schönem Zeppelin-Beleg mit allen Stempeln. Schon als lose Marke sehr selten und auf Brief kaum einmal zu finden., mit Fotoattest (Mi.Nr. 439 YII), Mi. Wert 1.200,- €  
**300.439.292 549,- €**



IPOSTA-Blockmarken (Mi.Nr. 446-49), postfrisch, Mi. Wert 440,- €  
**300.446.022 169,- €**



**Rarität!**  
 Zeppelin Polarfahrt 1-4 RM komplett. Postfrischer Qualitätssatz. In dieser Erhaltung sehr selten, geprüft (Mi.Nr. 456-58), Mi. Wert 4.000,- €  
**300.456.032 1.790,- €**



## Deutsches Reich 1923-32

| Mi.Nr.        | Best.Nr.   | Preis |
|---------------|--|-------|
| 446-49 Hz. ★★ | IPOSTA 1930, Block Herzstück in postfrischer Top-Erhaltung (700,-) <b>300.446.072</b>      | 198,- |
| 446-49 Hz. ⊙  | IPOSTA 1930, Block Herzstück sauber gestempelt in Top-Erhaltung (800,-) <b>300.446.082</b> | 198,- |
| 450-53 ★★     | Nothilfe 1930 (140,-) <b>300.450.052</b>   | 69,80 |
| 450-53 ★      | Nothilfe 1930 (★40,-) <b>300.450.012</b>   | 18,90 |
| 450-53 ⊙      | Nothilfe 1930 (140,-) <b>300.450.072</b>   | 67,80 |
| 455 ★★        | Zeppelin 1 RM (110,-) <b>300.455.032</b>   | 52,80 |
| 455 ⊙         | Zeppelin 1 RM (45,-) <b>300.455.052</b>  | 21,80 |



Nothilfe-Aufdrucke (Mi.Nr. 463-64), postfrisch, Mi. Wert 58,- €

**300.463.052    ~~28,90~~    24,80 €**

| Mi.Nr.    | Best.Nr.   | Preis |
|-----------|--|-------|
| 456-58 ★  | Zeppelin Polarfahrt 1-4 RM komplett. Qualitätssatz der seltenen Ausgabe mit sauberem Falz. (★900,-) <b>300.456.042</b>   | 349,- |
| 456-58 ⊗  | Zeppelin Polarfahrt 1-4 RM komplett auf 3 Zeppelin-Belegen zur Nordpol-Expedition mit allen Stempeln. Seltene und dekorative Qualitäts-Belege (1.780,-) <b>300.456.102</b> | 649,- |
| 458 ⊗     | Polarfahrt 4 RM auf Zeppelinbrief der Nordpol-Expedition mit allen Stempeln (1.100,-) <b>300.458.022</b>   | 398,- |
| 459-62 ★★ | Nothilfe 1931 (240,-) <b>300.459.022</b>   | 118,- |
| 459-62 ⊙  | Nothilfe 1931 (140,-) <b>300.459.062</b>   | 64,80 |
| 467-73 ★★ | Hindenburg-Geburtstag (170,-) <b>300.467.062</b>   | 84,90 |
| 474-78 ★★ | Nothilfe 1932 (190,-) <b>300.474.042</b>   | 91,80 |
| 474-78 ★  | Nothilfe 1932 (★50,-) <b>300.474.022</b>   | 25,80 |
| 474-78 ⊙  | Nothilfe 1932 (110,-) <b>300.474.062</b>   | 51,90 |



Zeppelin Polarfahrt 1-4 RM komplett. Sauber gestempelter Qualitätssatz der seltenen Ausgabe (Mi.Nr. 456-58), Mi. Wert 1.300,- €

**300.456.062    569,- €**

Rarität!



Zeppelin Polarfahrt 2 RM „ohne Bindestrich“. Postfrisches Qualitätssatz dieser seltenen und gesuchten Abart, mit Fotoattest (Mi.Nr. 457 I), Mi. Wert 2.800,- €

**300.457.052    1.190,- €**

## Die Ausgaben des III. Reiches

| Mi.Nr.      | Best.Nr.   | Preis   |
|-------------|--|---------|
| 479-659 ★   | Die ersten Jahre des 3. Reiches von 1933-37 komplett mit sauberem Falz. Dabei Chicago-Fahrt und alle Blockausgaben zum günstigen Komplett-Preis (★5.429,-) <b>300.479.062</b>  | 1.790,- |
| 482-95 ★★   | Hindenburg Wz.-Waffeln, postfrischer Qualitätssatz, geprüft (1.100,-) <b>300.482.022 g</b> <del>519,-</del> <b>498,-</b>   |         |
| 482-95 ⊙    | Hindenburg Wz.-Waffeln (70,-) <b>300.482.042</b>   | 32,80   |
| 496-98 ★★   | Zeppelin Chicagofahrt 1-4 RM komplett. Postfrischer Qualitätssatz. In dieser Erhaltung sehr selten, geprüft (4.000,-) <b>300.496.032 g</b> <del>1.890,-</del> <b>1.790,-</b>   |         |
| 496-98 ⊗    | Zeppelin Chicagofahrt 1-4 RM komplett auf 3 sauberen Zeppelin-Briefen mit allen Stempeln (1.700,-) <b>300.496.052</b>  | 789,-   |
| 499-507 ★   | Nothilfe Wagner mit sauberem Falz (★300,-) <b>300.499.052</b>  | 149,-   |
| 499-507 ⊙   | Nothilfe Wagner, sauber gestempelt (380,-) <b>300.499.062</b>  | 179,-   |
| 500-04 B ★★ | Wagner 4-12 Pfg. B-Zählung kpl. (90,-) <b>300.500.012</b>  | 44,90   |
| 505 A ★     | 20 Pfg. Zählung 14:13, Qualitätsstück mit sauberem Falz (★★250,-) <b>300.505.032</b>   | 119,-   |
| 505 A ⊙     | Wagner 20 Pfg. Zählung 14:13 (250,-) <b>300.505.042</b>  | 109,-   |
| Bl. 2 ★★    | Nothilfe-Block, fehlerfreies postfrisches Exemplar in Originalgröße mit ursprünglichem, unbehandeltem Blockrand. In dieser Erhaltung sehr selten, mit entsprechendem BPP-Fotoattest, mit Fotoattest (6.000,-) <b>300.507.212 A</b> | 3.290,- |
| 512-28 ★★   | Hindenburg-Hakenkreuz (80,-) <b>300.512.012</b>  | 42,90   |
| 518 Y ★★    | Hindenburg 10 Pfg. verkehrtes Wasserzeichen (75,-) <b>300.518.012 g</b>  | 23,80   |

| Mi.Nr.      | Best.Nr.  | Preis |
|-------------|---|-------|
| 529-39 x ⊙  | Flugpost 1934 (95,-) <b>300.529.032</b> <del>38,90</del> <b>34,90</b>   |       |
| 529-37 y ⊙  | Flugpost-Pfennigwerte kpl. mit waagerechter Gummiriffelung (154,-) <b>300.529.102</b>   | 74,50 |
| 539 y ★★    | 3 RM Zeppelin waagrechte Riffelung (400,-) <b>300.539.022 g</b>   | 109,- |
| 540-43 ★★   | Kolonialpioniere (190,-) <b>300.540.032</b> <del>82,90</del> <b>74,90</b>   |       |
| 546-47 ★★   | Parteitag 1934 (85,-) <b>300.546.032</b> <del>39,80</del> <b>29,80</b>  |       |
| 554-55 ★★   | Schiller (100,-) <b>300.554.012</b> <del>49,80</del> <b>44,80</b>   |       |
| 556-64 ★★   | Nothilfe Stände, postfrischer Qualitätssatz (600,-) <b>300.556.072</b> <del>249,-</del> <b>198,-</b>  |       |
| 556-64 ★    | Nothilfe Stände (★100,-) <b>300.556.012</b>   | 41,80 |
| 556-64 ⊙    | Nothilfe Stände (160,-) <b>300.556.052</b> <del>69,80</del> <b>59,80</b>  |       |
| 556-64 AK   | Amtliches Ankündigungsblatt der Reichspost zur Nothilfeserie 1934 mit farbiger Abbildung dieser Ausgabe. Sehr seltener zeitgeschichtlicher Beleg <b>300.556.022</b> | 49,80 |
| 569-70 x ★★ | Helden-Gedenktag mit der seltenen senkrechten Gummiriffelung, postfrischer Qualitätssatz, seltene Variante (90,-) <b>300.569.082</b> <del>39,80</del> <b>29,80</b>  |       |
| 572 y ★★    | 12 Pfg. waagerechte Riffelung (160,-) <b>300.572.042</b>  | 54,80 |
| 572 y ⊙     | 12 Pfg. waagerechte Riffelung (75,-) <b>300.572.012</b> <del>49,80</del> <b>15,90</b>   |       |
| 575 I ★★    | 25 Pfg. Händel „1585 statt 1685“ (70,-) <b>300.575.022</b> <del>24,80</del> <b>19,80</b>  |       |
| 575 I ⊙     | 25 Pfg. Abart „1585 statt 1685“ (75,-) <b>300.575.012</b> <del>24,80</del> <b>19,80</b>   |       |
| Bl. 3 (★)   | OSTROPA-Block, ungebrauchtes Qualitätssatzstück ohne Gummierung wie im MICHEL empfohlen (★)1.200,-) <b>300.575.062</b> <del>469,-</del> <b>429,-</b>                |       |

Preis-Tipp!



Fridericus, postfrischer Qualitätssatz (Mi.Nr. 479-81), Mi. Wert 320,- €

**300.479.072    ~~459,-~~    149,- €**



Zeppelin Chicagofahrt 1-4 RM komplett, Qualitätssatz mit sauberem Falz (Mi.Nr. 496-98), Mi. Wert 1.200,- €

**300.496.062    429,- €**



Zeppelin Chicagofahrt 1-4 RM komplett, sauber gestempelter Qualitätssatz der seltenen Ausgabe (Mi.Nr. 496-98), Mi. Wert 1.000,- €

**300.496.012    399,- €**



Nothilfe 1933, Block Herzstück in postfrischer Top-Qualität (Mi.Nr. 508-11 Hz.), Mi. Wert 2.500,- €

**300.508.072    589,- €**



# Die Ausgaben des III. Reiches

| Mi.Nr.         | Best.Nr.  | Preis                              |
|----------------|---|------------------------------------|
| Bl. 3 ☉        | OSTROPA-Block mit 2 klaren Ersttags-Sonderstempeln 23.6.1935 von der Ausstellung in Königsberg. Blütenweißes Luxusstück und in dieser Qualität nicht mehr oft zu finden, mit Fotoattest (1.100,-) | 300.575.082 A 539,-                |
| Bl. 3 ☐        | OSTROPA-Block auf sehr sauberem R-Brief mit SST. Sehr seltener Beleg (1.300,-)  | 300.575.032 449,-                  |
| 576-79 (★)     | OSTROPA Blockmarken (180,-)   | 300.576.022 84,50                  |
| 576-79 Hz. (★) | OSTROPA 1935, Block Herzstück (400,-)   | 300.576.052 98,50                  |
| 576-79 Hz. ☉   | OSTROPA 1935, Block Herzstück, sauber gestempelt (400,-)  | 300.576.062 98,50                  |
| 576-79 Zdr. ☉  | OSTROPA 1935 Block Zusammendrucke, alle vier möglichen Kombinationen komplett, sauber gestempelt in Top-Erhaltung (720,-)   | 300.576.072 189,-                  |
| 584-85 y ★★    | HJ, waag. Riffelung (50,-)  | 300.584.022 <del>23,90</del> 19,90 |
| 588-97 ★★      | Nothilfe Trachten (180,-)   | 300.588.022 <del>94,80</del> 89,80 |
| 588-97 ☉       | Nothilfe Trachten (65,-)  | 300.588.062 26,80                  |
| 600-02 ★★      | Winterolympiade (65,-)  | 300.600.042 25,90                  |
| 603 ★★         | Lufthansa (65,-)  | 300.603.032 <del>29,80</del> 24,80 |
| 606-07 X (★)   | Zeppelin 1936 (★)50,-   | 300.606.022 <del>21,90</del> 17,90 |
| 609-16 ★★      | Sommerolympiade (140,-)   | 300.609.042 <del>64,80</del> 59,80 |
| 620 I ★★       | 25 Pfg. Abart „Interhat“ (130,-)  | 300.620.122 31,80                  |
| Bl. 4-11 ★★    | Die letzten 8 Blocks des III. Reiches komplett postfrisch (1.402,-)   | 300.620.022 549,-                  |
| Bl. 4-11 ☉     | Die letzten 8 Blocks des III. Reiches komplett, sauber gestempelt (524,-)   | 300.620.132 219,-                  |
| Bl. 5-6 ★★     | Olympia-Blockpaar (260,-)   | 300.623.072 <del>149,-</del> 129,- |
| Bl. 5-6 ★      | Olympia-Blockpaar (★)100,-  | 300.623.052 44,90                  |
| Bl. 5-6 ☉      | Olympia-Blockpaar mit klarem und einheitlichem Sonderstempel „Olympisches Dorf“ (180,-)   | 300.623.142 79,50                  |
| Bl. 5-6 ☉      | Olympia-Blockpaar mit klarem und einheitlichem Sonderstempel „Berlin Grünau Regattabahn“ (180,-)  | 300.623.152 79,50                  |
| Bl. 5-6 ☉      | Olympia-Blockpaar mit klarem und einheitlichem Sonderstempel „K. d. F. Stadt“ (180,-)   | 300.623.162 79,50                  |
| Bl. 5-6 ☉      | Olympia-Blockpaar mit klarem und einheitlichem Sonderstempel „Olympia Stadion“ (180,-)  | 300.623.172 79,50                  |
| Bl. 5-6 ☉      | Olympia-Blockpaar mit klarem und einheitlichem Sonderstempel „Fahrbares Postamt“ (180,-)  | 300.623.182 79,50                  |
| 634-42 ★★      | Winterhilfe 1936 (80,-)   | 300.634.042 34,80                  |

| Mi.Nr.         | Best.Nr.   | Preis                              |
|----------------|--|------------------------------------|
| --- ★★         | Winterhilfe-Ausgaben kpl. (Mi.Nr. 634-42, 651-59, 675-83, 730-38 u. 751-59), insgesamt 45 Werte (380,-)  | 300.634.052 129,-                  |
| --- ☉          | Winterhilfe-Ausgaben des III. Reiches, komplett (Mi.Nr. 634-42, 651-59, 675-83, 730-38 und 751-59). Insgesamt 45 Werte sauber gestempelt (115,-) | 300.634.012 42,80                  |
| 641 x ★★       | 25 Pfg. senkrechte Gummiriffelung (220,-)  | 300.641.022 96,50                  |
| 641 x ★        | 25 Pfg. senkrechte Riffelung (★★)220,-   | 300.641.032 <del>24,50</del> 19,50 |
| 646-48, 650 ★★ | Hitler-Blockmarken kpl. (59,50)  | 300.646.042 <del>21,80</del> 17,80 |
| Bl. 7-9, 11 ★★ | Die 4 Hitler-Blocks komplett, postfrische Qualitätsstücke (930,-)  | 300.645.042 339,-                  |
| Bl. 7-9, 11 ☉  | Die 4 Hitler-Blocks komplett, sauber gestempelte Qualitätsstücke (196,-)   | 300.645.052 79,80                  |
| Bl. 8 ★★       | Hitler-Block geschnitten (220,-)   | 300.646.072 <del>96,50</del> 89,50 |
| Bl. 9 ☉        | Kultur-Block (90,-)  | 300.647.092 44,80                  |
| Bl. 10 ★       | Riem-Block (★)70,-   | 300.648.032 29,80                  |
| Bl. 10 ☉       | Riem-Block (130,-)   | 300.648.102 54,80                  |
| Bl. 10 ☉       | Riem-Block mit Ersttags-Sonderstempel (130,-)  | 300.648.042 <del>54,80</del> 49,80 |
| 649 ★★         | Riem Blockmarke (75,-)   | 300.649.022 <del>29,80</del> 24,80 |
| Bl. 11 ★★      | Partei-Block (320,-)   | 300.649.042 169,-                  |
| Bl. 11 ☉       | Partei-Block (60,-)  | 300.649.062 23,80                  |
| 651-59 ★★      | Winterhilfe 1937 (100,-)   | 300.651.032 <del>44,80</del> 39,80 |
| 657 I ★★       | WHW 15 Pfg. Wetterfahne mit Peilstab, seltene Variante (550,-)   | 300.657.012 g 239,-                |
| 669-70 ★★      | Graf Zeppelin (55,-)   | 300.669.012 23,80                  |
| 671 x ☉        | Braunes Band, senkrechte Riffelung (350,-)   | 300.671.032 g 159,-                |
| 671 y ★★       | Braunes Band 1938 (150,-)  | 300.671.092 69,80                  |
| 671 y ☉        | Braunes Band 1938 (60,-)   | 300.671.012 31,45                  |
| 672 y ★★       | Hitler, waagerechte Riffelung (190,-)  | 300.672.062 <del>79,80</del> 74,80 |
| 675-83 ★★      | Winterhilfe 1938 (100,-)   | 300.675.042 45,80                  |
| 686-88 ★★      | Auto-Ausstellung (110,-)   | 300.686.012 <del>54,80</del> 49,80 |
| 695-97 ★★      | Nürburgring (280,-)  | 300.695.042 129,-                  |
| 695-97 ☉       | Nürburgring (100,-)  | 300.695.012 <del>46,80</del> 42,80 |
| 695-97 △       | Nürburgring auf Luxusbriefstücken mit entsprechendem Sonderstempel (100,-)   | 300.695.052 <del>49,80</del> 44,80 |
| 698 ★★         | Derby (80,-)   | 300.698.032 <del>34,80</del> 29,80 |
| 702-13 ★★      | Postkameradschaft I (85,-)   | 300.702.062 <del>39,80</del> 34,90 |
| 716-29 ☉       | Danzig Abschied (220,-)  | 300.716.022 98,-                   |

**Rarität!**



**Nothilfe Wagner, postfrischer Qualitätssatz, geprüft** (Mi.Nr. 499-507), Mi. Wert 2.420,- €

300.499.012 1.090,- €

**selten & gesucht**



**Nothilfe-Block, in Originalgröße, ungebraucht mit Falz im Blockrand, Marken postfrisch** (Mi.Nr. Bl. 2), Mi. Wert 1.500,- €

300.507.132 719,- €

**Preis-Tipp!**



**Flugpost 1934, postfrischer Qualitätssatz** (Mi.Nr. 529-39 x), Mi. Wert 800,- €

300.529.012 ~~349,-~~ 299,- €

**Besonderheit**



**3 RM Zeppelin waagrechte Riffelung** (Mi.Nr. 539 y), sauber gestempelt, geprüft, Mi. Wert 600,- €

300.539.032 ~~498,-~~ 189,- €



**Saarabstimmung** (Mi.Nr. 544-45), postfrisch, Mi. Wert 90,- €

300.544.032 41,80 €



**Hindenburg Trauerrand** (Mi.Nr. 548-53), postfrisch, Mi. Wert 150,- €

300.548.042 72,80 €



# Die Ausgaben des III. Reiches

| Mi.Nr.       | Best.Nr.   | Preis                  |
|--------------|--|------------------------|
| 730-38 ★★    | Winterhilfe 1939 (60,-)<br>300.730.012   | 29,80                  |
| --- ★★       | ca. 1940-Sparmarken 10+50 Rpf. der Hitlerjugend<br>300.739.022   | 19,80                  |
| 747 ★★       | Braunes Band 1940 (120,-)<br>300.747.012   | <del>49,80</del> 44,90 |
| 769 I ★★     | 6 Pfg. Stange durch 6 (40,-)<br>300.769.032  | <del>14,80</del> 10,80 |
| 771 I ★      | 25 Pfg. Randstück mit Abart: Spuren eines anderen Markenbildes im Rand (★150,-)<br>300.771.022 g   | 39,80                  |
| 773-78 ★★    | Postkameradschaft II (60,-)<br>300.773.042   | <del>24,80</del> 19,80 |
| 799-802 A ⊙⊙ | Hitler-Markwerte (100,-)<br>300.799.042  | 38,90                  |
| 799-802 B ★★ | 1-5 Mk. Zähnung 14<br>300.799.012  | 31,90                  |
| 799-802 B ⊙  | 1-5 Mk. Zähnung 14<br>300.799.022  | 79,80                  |
| 810-910 ★★   | Die letzten 100 Marken des Deutschen Reiches komplett postfrisch (267,-)<br>300.810.072  | 84,50                  |
| 810-910 ⊙    | Die letzten 100 Marken des Deutschen Reiches (Mi.Nr. 810-910) komplett gestempelt. Kat. Wert ohne die SA/SS-Ausgabe (Nr. 909-10) bereits über 200,- € (205,-)<br>300.810.092 | 99,50                  |
| 810 II ★★    | Mozart: Punkt über OZ (70,-)<br>300.810.052  | <del>16,80</del> 11,80 |
| 810 III ⊙    | Mozart „Punkt über A“, (90,-)<br>300.810.112   | 22,80                  |
| 812 IV ★★    | Heldengedenktag, Punkt im Ohr (85,-)<br>300.812.072  | 21,80                  |
| 812 V ★★     | Heldengedenktag, Muttermal auf der Wange (65,-)<br>300.812.062   | <del>19,80</del> 15,80 |
| 820 II ⊙     | 3 Pfg. Balken durch 7 (110,-)<br>300.820.082   | <del>28,90</del> 23,90 |
| 822 I ★★     | 12 Pfg. Strich über P und verstümmeltes „Ä“ (110,-)<br>300.822.012   | <del>29,80</del> 24,80 |
| 823 IV ★★    | 3 Pfg. „Fleck am Kopf der 3“ (80,-)<br>300.823.022   | 21,90                  |
| 825 I ★★     | 12 Pfg. „brauner Strich über P“ (90,-)<br>300.825.012  | <del>24,80</del> 19,80 |
| 828 I ★★     | Tag d. Briefmarke „Fleck an 2“ (80,-)<br>300.828.012   | <del>21,80</del> 17,80 |
| 844 II ★★    | 3 Pfg. Verdicktes R in „Reich“ (120,-)<br>300.844.032  | <del>29,80</del> 24,80 |
| 845 I ★★     | Geburtstag 6 Pfg. mit Abart: „Fehlender Schatten im Lidwinkel“ (130,-)<br>300.845.012  | <del>26,80</del> 19,80 |
| 846 I ★★     | 8 Pfg. Schrägstrich am Unterrand (120,-)<br>300.846.022  | 25,80                  |
| 846 II ★★    | 8 Pfg. Schrägstrich über I in „Reich“ (130,-)<br>300.846.012   | <del>26,80</del> 19,80 |
| 865 II ★★    | Machtergreifung, gebrochene Feder (70,-)<br>300.865.012  | 21,80                  |
| 880 x ★★     | Wehrmacht 15 Pfg., senkrechte Riffelung (75,-)<br>300.880.012  | <del>21,80</del> 17,80 |
| 886 I ★★     | Fulda, Punkt unter 2 (85,-)<br>300.886.072   | 19,80                  |
| 886 V ★★     | Fulda, Punkt am A (80,-)<br>300.886.022  | <del>19,80</del> 15,80 |
| 888 II ★★    | 6 Pfg. „R“ beschädigt (110,-)<br>300.888.122   | <del>21,80</del> 16,80 |

| Mi.Nr.      | Best.Nr.  | Preis                  |
|-------------|---|------------------------|
| 888 VIII ★★ | 6 Pfg. Punkt links neben der Mütze (80,-)<br>300.888.092      | <del>22,80</del> 19,80 |
| 889 III ★★  | 8 Pfg. Punkt zwischen S und R (80,-)<br>300.889.012           | <del>17,80</del> 13,90 |
| 890 I ★★    | 12 Pfg. gebrochenes S (85,-)<br>300.890.052                   | <del>19,80</del> 15,90 |
| 890 III ★★  | 12 Pfg. Punkt unter K von „Block“ (90,-)<br>300.890.062       | <del>19,80</del> 15,80 |
| 891 II ★★   | 16 Pfg. Fleck über ES (85,-)<br>300.891.042                   | <del>19,80</del> 15,80 |
| 891 III ★★  | 16 Pfg. Punkt über E (85,-)<br>300.891.052                    | 19,80                  |
| 892 II ★★   | 20 Pfg. Punkt vor S (85,-)<br>300.892.022                     | 19,80                  |
| 893 I ★★    | 24 Pfg. Punkt unter „D“ von „Deutsches“ (70,-)<br>300.893.062 | <del>17,80</del> 13,90 |
| 893 II ★★   | 24 Pfg. Punkt über C (85,-)<br>300.893.082                    | <del>19,80</del> 15,80 |
| 893 III ★★  | 24 Pfg. Häkchen am H (85,-)<br>300.893.102                    | 19,80                  |
| 893 IV ★★   | 24 Pfg. Akzent auf „E“ von „Deutsches“ (85,-)<br>300.893.092  | <del>17,80</del> 13,90 |
| 893 VI ★★   | 24 Pfg. Punkte unter E von „Reich“ (80,-)<br>300.893.122      | <del>16,80</del> 13,90 |
| 897 II ★★   | 6 Pfg. Fleck am Hals (110,-)<br>300.897.072                   | 29,80                  |
| 901 I ★★    | 12 Pfg. „Strich am „F“ (85,-)<br>300.901.012                  | 21,90                  |
| 903 U ★★    | Goldschmiede 12 Pfg. UNGEZÄHNT (150,-)<br>300.903.012         | 74,90                  |
| 907 I ★★    | Oldenburg, U unten offen (80,-)<br>300.907.072                | <del>17,80</del> 13,80 |
| 907 III ★★  | Oldenburg, Strich durch 6 (80,-)<br>300.907.162               | <del>17,80</del> 15,80 |
| 907 IV ★★   | Oldenburg, Schwert gebrochen (80,-)<br>300.907.112            | <del>17,80</del> 14,80 |
| 908 I ★★    | Volkssturm, Akzent auf „G“ (85,-)<br>300.908.132              | <del>19,80</del> 16,80 |
| 908 II ★★   | Volkssturm, Punkt unter K (80,-)<br>300.908.012               | <del>19,80</del> 15,80 |
| 908 IV ★★   | Volkssturm, H-Balken gebrochen (80,-)<br>300.908.182          | <del>19,80</del> 16,80 |
| 908 IX ★★   | Volkssturm, Fleck im Knie (85,-)<br>300.908.112               | <del>21,80</del> 17,80 |
| 908 V ★★    | Volkssturm Fleck zwischen den Köpfen (80,-)<br>300.908.192    | <del>19,80</del> 16,80 |
| 908 VI ★★   | Volkssturm, Granatsplitter auf Kopf (80,-)<br>300.908.092     | <del>19,80</del> 16,80 |
| 908 VIII ★★ | Volkssturm, Hand verstümmelt (80,-)<br>300.908.032            | 19,80                  |
| 908 X ★★    | Volkssturm, Fleck unter Achsel (85,-)<br>300.908.242          | <del>19,80</del> 16,80 |
| 909-10 ★★   | SA/SS gezähnt (80,-)<br>300.909.012                           | <del>29,80</del> 24,80 |
| 909-10 ⊙    | SA/SS gezähnt<br>300.909.032                                  | 54,90                  |
| 909-10 U ★★ | SA/SS ungezähnt (90,-)<br>300.909.042                         | <del>39,80</del> 36,90 |



Saarheimkehr (Mi.Nr. 565-68), postfrisch, Mi. Wert 120,- €  
300.565.042 54,80 €



**Preis-Tipp!**  
OSTROPA-Block, sauber gestempelt  
Qualitätsstück der seltenen Ausgabe (Mi.Nr. Bl. 3),  
Mi. Wert 1.100,- €  
300.575.072 449,- 379,- €



Eisenbahn (Mi.Nr. 580-83), postfrisch,  
Mi. Wert 130,- €  
300.580.032 59,80 54,80 €



**selten & gesucht**  
Schiffe 40 Pfg. senkr. Gummiriffelung, postfrisches Qualitätsstück, geprüft (Mi.Nr. 659 x),  
Mi. Wert 650,- €  
300.659.022 349,- €



**Besonderheit**  
Braunes Band senkrechte Riffelung (Mi.Nr. 671 x),  
postfrisch, geprüft, Mi. Wert 280,- €  
300.671.112 139,- €



Braunes Band 1939 (Mi.Nr. 699), postfrisch,  
Mi. Wert 80,- €  
300.699.042 34,80 29,90 €



**Preis-Tipp!**  
Danzig Abschied (Mi.Nr. 716-29), postfrisch,  
Mi. Wert 220,- €  
300.716.012 449,- 109,- €



# Deutsches Reich - Die Ausgaben des III. Reiches

## Komplette Jahrgänge

| Mi.Nr.      | Best.Nr.  | Preis |
|-------------|---|-------|
| 529-64 ★★   | Jahrgang 1934 kpl. mit allen gesuchten Ausgaben, postfrische Qualitätsstücke (2.015,-) <b>307.529.032</b>   | 739,- |
| 529-64 ⊙    | Jahrgang 1934 komplett mit allen gesuchten Ausgaben (311,-) <b>307.529.042</b>  | 109,- |
| 565-602 ★★  | Jahrgang 1935 kpl. mit OSTROPA-Block und allen gesuchten Ausgaben, postfrische Qualitätsstücke, der Block ohne Gummierung wie im Katalog empfohlen (1.846,-) <b>307.565.042</b> | 679,- |
| 565-602 ⊙   | Jahrgang 1935 komplett mit OSTROPA-Block und allen gesuchten Ausgaben, sauber gestempelte Qualitätsstücke (1.219,-) <b>307.565.052</b>  | 398,- |
| 603-42 ★★   | Jahrgang 1936 komplett mit allen Blocks und gesuchten Ausgaben in tadelloser postfrischer Qualität (698,-) <b>307.603.012</b>   | 279,- |
| 603-42 ⊙    | Jahrgang 1936 komplett mit allen Blocks (256,-) <b>307.603.022</b>  | 82,50 |
| 643-59 ★★   | Jahrgang 1937 komplett mit allen Blocks in tadelloser postfrischer Qualität (1.225,-) <b>307.643.012</b>  | 449,- |
| 643-59 ⊙    | Jahrgang 1937 komplett mit allen Blocks (353,-) <b>307.643.022</b>  | 119,- |
| 660-85 ★★   | Jahrgang 1938 komplett mit allen gesuchten Ausgaben (449,-) <b>307.660.012</b>  | 189,- |
| 660-85 ⊙    | Jahrgang 1938 komplett (122,50) <b>307.660.022</b>  | 43,80 |
| 686-2739 ★★ | Jahrgang 1939 komplett mit allen gesuchten Ausgaben (1.057,-) <b>307.686.012</b>  | 469,- |
| 686-2739 ⊙  | Jahrgang 1939 komplett mit allen gesuchten Ausgaben (527,-) <b>307.686.022</b>  | 219,- |
| 739-61 ★★   | Jahrgang 1940 komplett mit allen gesuchten Ausgaben (307,80) <b>307.739.012</b>   | 119,- |
| 739-61 ⊙    | Jahrgang 1940 komplett (132,40) <b>307.739.022</b>  | 44,80 |
| 762-810 ★★  | Jahrgang 1941 komplett (217,-) <b>307.762.012</b>   | 84,50 |
| 762-810 ⊙   | Jahrgang 1941 komplett (219,-) <b>307.762.022</b>   | 69,80 |
| 811-27 ★★   | Jahrgang 1942 komplett (76,60) <b>307.811.012</b>   | 26,80 |
| 811-27 ⊙    | Jahrgang 1942 komplett (65,70) <b>307.811.022</b>   | 23,80 |

| Mi.Nr.     | Best.Nr.   | Preis                  |
|------------|--|------------------------|
| 828-63 ★★  | Jahrgang 1943 komplett (57,20) <b>307.828.012</b>  | 14,80                  |
| 828-63 ⊙   | Jahrgang 1943 komplett (65,40) <b>307.828.022</b>  | 19,80                  |
| 864-906 ★★ | Jahrgang 1944 komplett (46,20) <b>307.864.032</b>  | 12,90                  |
| 864-906 ⊙  | Jahrgang 1944 komplett (68,30) <b>307.864.042</b>  | 29,80                  |
| 907-10 ★★  | Jahrgang 1945 komplett (82,80) <b>307.907.012</b>  | <del>34,90</del> 29,90 |
| 907-10 ⊙   | Jahrgang 1945 komplett <b>307.907.022</b>  | 52,90                  |
| 603-910 ★★ | 1936-45, die letzten 10 Jahre kpl. mit Blocks und allen gesuchten Ausgaben in tadelloser postfrischer Qualität (4.194,-) <b>307.603.042</b>  | 1.450,-                |
| 603-910 ⊙  | 1936 - 45, die letzten 10 Jahre kpl. mit Blocks und allen gesuchten Ausgaben in bester Qualität, dabei Mi.Nr. 799-802 und 909-10 mit philatelistischer Abstempelung (1.814,-) <b>307.603.052</b> | 589,-                  |



Danzig 2 RM dickes Papier mit gelblicher Gummierung (Mi.Nr. 729 x), postfrisch, Mi. Wert 80,- €  
**300.729.012 23,80 19,80 €**

**Preis-Tipp!**



Wiener Messe 25 Pfg. Randstück mit Spuren einer anderen Marke (Generalgouvernement 1 Zloty) im Bogenrand. Sehr seltene Abart (Mi.Nr. 771 I), postfrisch, geprüft, Mi. Wert 550,- €  
**300.771.012 469,- 159,- €**

## Der WAIGAND Fehllisten-Service

**Punktgenau & Extrapreiswert!**

Sie suchen:

- Einzelwerte (auch teure) aus Serien?
- Ausgaben, die im Katalog nicht angeboten sind, auch FDC's oder ETB's?
- Farbvarianten, Plattenfehler oder Abarten?
- Oder anderes, was Sie einfach mal nachfragen möchten?

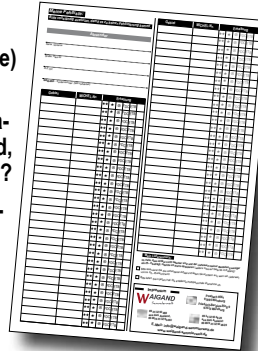

Wir gehen unser Lager punktgenau und gezielt nach Ihren Wünschen durch und liefern

**zu günstigen 49%\***  
vom aktuellen MICHEL-Katalog-Wert.

\* ausgenommen postgültige Nominalware in Euro oder SFR., die mit 60 % vom MICHEL-Katalog berechnet wird.

**Testen Sie uns: Und schon schließen sich die Lücken in Ihrer Sammlung wie von selbst.**



Hitler 1 RM UNGEZÄHNT, sehr seltene Abart (Mi.Nr. 799 U), postfrisch, geprüft, Mi. Wert 300,- €  
**300.799.152 149,- €**



Geburtstag 3 Pfg. mit Abart: „F“ statt „T“ in „Deutsches“ (Mi.Nr. 844 I), postfrisch, Mi. Wert 130,- €  
**300.844.062 26,80 19,80 €**



12 Pfg. Rahmen unter „R“ von „Reich“ gebrochen (Mi.Nr. 903 I), postfrisch, Mi. Wert 90,- €  
**300.903.022 47,80 14,80 €**



Volkssturm, Punkt über Pluszeichen (Mi.Nr. 908 III), postfrisch, Mi. Wert 80,- €  
**300.908.202 47,80 13,80 €**

## Wertvolles zum Sonderpreis: Jetzt zugreifen!



Geburtstags-Block (Mi.Nr. Bl. 7), postfrisch, Mi. Wert 70,- €  
**300.645.012 27,90 22,80 €**



Kultur-Block, postfrisches Qualitätsstück (Mi.Nr. Bl. 9), Mi. Wert 320,- €  
**300.647.012 439,- 124,- €**



Riem-Block (Mi.Nr. Bl. 10), postfrisch, Mi. Wert 180,- €  
**300.648.112 79,80 67,80 €**



# Deutsches Reich - Sondergebiete

## Plattendruck - Oberrand

| Mi.Nr.         | Best.Nr.  | Preis                  |
|----------------|---|------------------------|
| 84-92 II ★★    | Kriegsdrucke im Plattendruck kpl., 8 Werte (Mi.Nr. 84-87,89-92) (147,-)<br>304.84.022   | 56,80                  |
| 84 IIb ★★      | 3 Pfg. schwärzlichbraun (140,-)<br>304.84.012 g   | <del>27,80</del> 23,80 |
| 86 Ia ★★       | 10 Pfg. uv lilabraun (170,-)<br>304.86.032 g  | <del>32,80</del> 27,80 |
| 94-97 BII ★★   | Markwerte Kriegsdruck (100,-)<br>304.94.012   | 34,80                  |
| 111 b ⊙        | 10 Pfg. bräunlichorange (150,-)<br>304.111.032 g  | <del>34,80</del> 27,80 |
| 115 a-f ★★     | 2,50 Mk. alle Farben komplett, Hauptwerte geprüft (198,-)<br>304.115.062  | 54,80                  |
| 118 a ★★       | 2,50 Mk. braunlila (85,-)<br>304.118.012  | 23,80                  |
| 158-76 ★★      | Wz. Rauten, 18 Werte kpl. (Nr. 172 gibt es nur im Walzendruck) (80,20)<br>304.158.012   | 36,80                  |
| 177-96 ★★      | Wz. Waffeln, 19 Werte kpl. (Nr. 184 gibt es nur im Walzendruck) (128,-)<br>304.177.012  | 49,80                  |
| 199 b ★★       | 1 1/4 Mk. seltene Farbe lebhaftrotkarmin (180,-)<br>304.199.052 g   | 49,80                  |
| 200 b ★★       | 2 Mk. schwarzviolett (160,-)<br>304.200.012 g   | 34,80                  |
| --- ★★         | Postfrische Kollektion der markantesten Wz.-Abarten aus der Inflationszeit (Mi. Nr. 209 Y, 241 Y, 309 Y, Dienst Nr. 75 Y, 95 Y, 97 Y) als OBERRANDSTÜCKE. Insgesamt 6 Qualitätsstücke mit einem Katalogwert von 110,- € zum kleinen Preis und nur begrenzt lieferbar (130,-)<br>304.209.032 | 27,80                  |
| 222 b ★★       | 400 Mk. orangebraun (130,-)<br>304.222.012 g  | <del>29,80</del> 25,80 |
| 224 b ★★       | 2 Mk. schwärzlichbraunviolett (150,-)<br>304.224.022 g  | 36,80                  |
| 226 U ★★       | 4 Mk. ungezähnt, Mi. Wert für Normalmarke bereits 100,-<br>304.226.012  | <del>24,80</del> 19,80 |
| 246 c ★★       | 50 Mk. dunkelviolettlultramarin (140,-)<br>304.246.022 g  | <del>31,80</del> 27,80 |
| 248 b ⊙        | 200 Mk. lebhaftrotkarmin (500,-)<br>304.248.032 g   | 119,-                  |
| 277-312 A+B ★★ | Überdrucke soweit im Plattendruck erschienen kpl., insgesamt 23 Werte (Mi.Nr. 277-81,283-84,286,290, 295,297-302,304,307,309 A+B,311,312 A+B) (51,80)<br>304.277.012  | <del>21,80</del> 17,80 |
| 309 Bb ★★      | 2 Mio./200 Mk. bräunlichrot (130,-)<br>304.309.032 g  | 31,80                  |
| 313-30 A ★★    | Postfrische Komplett-Kollektion der Korbdeckel-Serie im Plattendruck mit allen Varianten. Insgesamt 36 verschiedene Oberrandstücke mit allen Seltenheiten (214,-)<br>304.313.062  | 79,50                  |
| 318-30 B ★★    | Korbdeckel durchstochen, alle Plattenvarianten komplett, insgesamt 18 Werte mit allen Seltenheiten (196,-)<br>304.318.082   | 69,80                  |
| 335 A ★★       | 10 Mrd. a. 20 Mio., Platte A München (90,-)<br>304.335.202  | 21,80                  |
| 335 B ★★       | 10 Mrd. a. 20 Mio., Platte A München (80,-)<br>304.335.292  | 41,80                  |
| 372-74 ★★      | Rheinlandfeier komplett (165,-)<br>304.372.022  | 62,80                  |
| 482 ★★         | Hindenburg Waffeln 3 Pfg. (350,-)<br>304.482.012  | 74,80                  |

## Walzendruck - Oberrand

| Mi.Nr.          | Best.Nr.   | Preis                 |
|-----------------|--|-----------------------|
| 100 a ★★        | Germania 15 Pfg. (250,-)<br>305.100.022  | 73,50                 |
| 100 b ★★        | 15 Pfg. dunkelbraunocker (450,-)<br>305.100.012 g  | 119,-                 |
| 140-336 ★★      | Die Walzendruck-Kollektion der Inflationsausgaben (Mi.Nr. 140-336) bis auf 4 Stück (Mi.Nr. 145,154,198 und Dienst Nr. 33) in den Hauptnummern kpl. mit den Dienstmarken und allen gesuchten Ausgaben. Darüber hinaus enthält die Kollektion Mi.Nr. 268-73 und die Ausgaben der Hochinflation (Mi.Nr. 278-336) in allen Kombinationen des Walzendruckes mit allen Raritäten. Auch die einzigen Marken im Kombinationsdruck von Platte und Walze (Mi.321+324 P/W) sind enthalten und machen die Sammlung zu einem echten Highlight zum kleinen Preis. Insgesamt 132 postfrische Oberrandstücke in bester Qualität. Katalogwert über 1.480,- €<br>305.140.062 | 398,-                 |
| 206 WF ★★       | 10 Mk. OHNE UNTERDRUCK 1'5'1 (320,-)<br>305.206.022 g  | 98,50                 |
| 278-310 ★★      | Überdrucke komplett mit den seltenen OPD-Ausgaben (Mi.Nr. 278-79,282,285, 287, 288 I+II, 289,291-94,296,303,305-06,308-310 A) mit allen Kombinationen der Walzenstriche. Insgesamt 38 Oberrandstücke mit allen Seltenheiten. (250,-)<br>305.278.022  | 84,50                 |
| 278-310 ★★      | Überdrucke, 19 Werte mit Nr. 289 b und 288 I+II in billigster Variante kpl. (Mi.Nr. 278-79,282,285,287, 288 I+II, 289 a+b, 291-94, 296,303,305-06,308-310 A) (78,-)<br>305.278.042   | 19,80                 |
| 314-30 ★★       | Postfrische Komplett-Kollektion der Korbdeckel-Serie im Walzendruck. Insgesamt 27 Oberrand-Stücke mit allen Kombinationen der Walzenstriche und allen Seltenheiten (401,-)<br>305.313.012  | 129,-                 |
| 319 Ab ★★       | 20 Mio. Mk. schwarzblau statt dunkelblau im Paar mit beiden Kombinationen der Walzenstriche. Seltene Einheit (420,-)<br>305.319.032 g  | 98,50                 |
| 321+324 A/PW ★★ | 50 Mio. u. 500 Mio. Mk. Platte/Walzen-Marken kpl. (48,-)<br>305.321.072  | <del>42,90</del> 9,90 |
| 324 P/W ★★      | 500 Mio. Kombinationsdruck Platte/Walze 2'9'2/P (100,-)<br>305.324.022   | 39,80                 |
| 355 b ★★        | 3 Pfg. seltene Farbe braunocker (200,-)<br>305.355.052 g   | 69,-                  |
| 368 ★★          | UPU 10 Pfg. gute Walze 2'9'2 (100,-)<br>305.368.022  | 29,80                 |
| 482-95 ★★       | Hindenburg-Waffeln komplett. In dieser Form sehr selten (2.735,-)<br>305.482.022   | 848,-                 |



6 Pfg. waagerechte Gummiriffelung im Plattendruck, sehr selten (Mi.Nr. 135 y POR), postfrisch, geprüft, Mi. Wert 350,- €  
316.135.022 89,50 79,50 €

## Plattendruck Oberrandstücke



20 Mk. rotkarmin, glatter Gummi, (Mi.Nr. 204 b), postfrisch, Mi. Wert 100,- €  
304.204.012 28,90 €

## Walzendruck Oberrandstücke



Germania 2 Mk. beide Walzentypen (Mi.Nr. 152 (2)), postfrisch, Mi. Wert 110,- €  
305.152.032 29,80 €

## Oberrandstücke Platte/Walze



50 Mio. Kombinationsdruck Platte/Walze 2'9'2/P (Mi.Nr. 321 A P/W), postfrisch, Mi. Wert 180,- €  
305.321.042 56,80 €

## Oberrandstücke Platte/Walze



75 Pfg. mit Reihenzähler in Type I (Mi.Nr. 43 P RRI), postfrisch, Mi. Wert 160,- €  
316.43.012 ~~34,80~~ 29,80 €



Überdrucke im Plattendruck, komplett in billigster Variante, dabei 20 Mk mit stehendem und liegendem Wasserzeichen, insgesamt 10 Werte (Mi.Nr. 75 X+Y,77,82-88) (Mi.Nr. 75-88 P), postfrisch, Mi. Wert 298,- €  
316.75.012 98,50 €



40 Pfg. Plattendruck Wz. liegend (Mi.Nr. 121 PY), postfrisch, Mi. Wert 150,- €  
316.121.032 39,80 €



# Deutsches Reich - Sondergebiete

## Sonderpostkarten

| Mi.Nr.      | Best.Nr.  | Preis                  |
|-------------|---|------------------------|
| --- ⊙       | Die Sonderpostkarten des Kaiserreiches von 1900-1914 in den Hauptnummern KOMPLETT (P 43, 94, 100-103). Insgesamt 5 gestempelte Qualitätsstücke (364,-)<br><b>332.43.052</b> | 189,-                  |
| P 115 ★★    | Sonderkarte zur Eröffnung der Nationalversammlung 1919 in Weimar mit dem Wertstempel der bildgleichen Briefmarke, ein geschichtsträchtiges Stück<br><b>332.115.012</b>      | 2,95                   |
| SFP 1 ★★    | Sonderkarte zur Nationalflugspende 5+50 Pfg., ungebrauchtes Qualitätsstück mit dem Bild eines Zeppelins (300,-)<br><b>332.123.012</b>                                       | 149,-                  |
| SFP 2 ⊙     | Sonderkarte 5 Pfg. + 1 Mk. zur Nationalflugspende mit dem Bild eines Doppeldeckers (250,-)<br><b>332.123.042</b>  | 129,-                  |
| P 186-87 ★★ | Sonderkarten Unfallverhütung 1929, 5 u. 8 Pfg.<br><b>332.186.012</b>  | <del>29,80</del> 24,80 |
| P 204 I ★★  | Sonderkarte Rheinlandfeier mit dem Wertstempel der bildgleichen Briefmarken<br><b>332.204.012</b>   | 2,45                   |
| P 213-14 ★★ | Sonderkarten Goethe 6 u. 15 Pfg. mit dem Bild des Dichterstürzen<br><b>332.213.012</b>  | 7,80                   |
| P 213-14 ⊙  | Sonderkarten Goethe 6 u. 15 Pfg. mit dem Bild des Dichterstürzen<br><b>332.213.022</b>  | 11,90                  |
| P 224 ★★    | Sonderkarte Martin Luther mit Hindenburg-Wertstempel und dem Bild des Reformators<br><b>332.224.012</b>   | 3,90                   |
| P 224 ⊙     | Sonderkarte Martin Luther mit Hindenburg-Wertstempel und dem Bild des Reformators<br><b>332.224.022</b>   | 2,95                   |
| P 234-35 ★★ | Sonderkarten Hindenburg-Trauer 5 u. 6 Pfg. mit dem Wertstempel der bildgleichen Briefmarken<br><b>332.234.012</b>   | 3,95                   |
| P 234-35 ⊙  | Sonderkarten Hindenburg-Trauer 5 u. 6 Pfg. mit dem Wertstempel der bildgleichen Briefmarken<br><b>332.234.022</b>   | 3,25                   |
| P 237 ⊙     | Sonderkarte „Haus des Rechts“ mit Hindenburg-Wertstempel und Abbildung des Gebäudes in München<br><b>332.237.022</b>  | 6,95                   |
| P 239 ★★    | Sonderkarte Tag d. Briefmarke 1939 mit Hindenburg-Wertstempel und Abbildung des Götterboten Hermes<br><b>332.239.012</b>  | 19,80                  |
| P 240 ★★    | Sonderkarte KdF-Schiff 1939 mit Hindenburg-Wertstempel und Abbildung der „Robert Ley“<br><b>332.240.012</b>   | 9,90                   |
| P 241 ★★    | Sonderkarte zum Tag d. Briefmarke 1941 mit dem farbigen Bild eines Boten der Wiener Klapperpost<br><b>332.241.012</b>   | 11,90                  |
| P 241 ⊙     | Sonderkarte zum Tag d. Briefmarke 1941 mit dem farbigen Bild eines Boten der Wiener Klapperpost<br><b>332.241.022</b>   | 7,90                   |
| P 245 ⊙     | Sonderkarte „Sammeln am Feierabend“ mit dem Wertstempel der Flugpostserie 1934<br><b>332.245.022</b>  | 7,90                   |

| Mi.Nr.      | Best.Nr.   | Preis |
|-------------|--|-------|
| P 248 ★★    | Sonderkarte „Fridericus“ mit dem Wertstempel der bildgleichen Briefmarke<br><b>332.248.012</b>   | 2,90  |
| P 248 ⊙     | Sonderkarte „Fridericus“ mit dem Wertstempel der bildgleichen Briefmarke<br><b>332.248.022</b>   | 1,95  |
| P 249 ★★    | Sonderkarte Nothilfe 1933 mit Wertstempel „Richard Wagner“ und Bild des Festspielhauses in Bayreuth<br><b>332.249.012</b>  | 4,95  |
| P 250 ⊙     | Sonderkarte „Machtergreifung“ mit Wertstempel Hitler und Hindenburg und Bild der durch das Brandenburger Tor marschierenden SA mit Inschrift „Deutschland, Deutschland über alles“<br><b>332.250.022</b> | 2,25  |
| P 251 ★★    | Sonderkarte „1. Mai 1934“ mit dem Bild „Arbeiter vor Schloten und Hakenkreuzfahnen“<br><b>332.251.012</b>  | 2,90  |
| P 251 ⊙     | Sonderkarte „1. Mai 1934“ mit dem Bild „Arbeiter vor Schloten und Hakenkreuzfahnen“<br><b>332.251.022</b>  | 2,45  |
| P 253 ★★    | Sonderkarte Nothilfe 1934 mit Wertstempel ähnlich der gleichzeitigen Serie aber Bild eines SA-Mannes<br><b>332.253.012</b>   | 2,95  |
| P 253 ⊙     | Sonderkarte Nothilfe 1934 mit Wertstempel ähnlich der gleichzeitigen Serie aber Bild eines SA-Mannes<br><b>332.253.022</b>   | 2,45  |
| P 255 ★★    | Sonderkarte 6 Pfg. Erntedankfest 1935 mit dem Wertstempel der bildgleichen Briefmarken<br><b>332.255.012</b>   | 3,90  |
| P 256 ★★    | Sonderkarte Nothilfe 1935 mit dem Wertstempel ähnlich der gleichzeitigen Serie aber Bild eines uniformierten BDM-Mädels<br><b>332.256.012</b>  | 3,95  |
| P 265 ★★    | Sonderkarte Erntedankfest 1937 mit dem Wertstempel der bildgleichen Briefmarken aus den Hitlerblocks<br><b>332.265.012</b>   | 5,95  |
| P 266 ★★    | Sonderkarte Winterhilfswerk 1937 mit Bild „Hochseefischer“<br><b>332.266.012</b>   | 2,25  |
| P 267 ★★    | Sonderkarte 5. Jahrestag mit dem Wertstempel der bildgleichen Briefmarken<br><b>332.267.012</b>  | 2,95  |
| P 271 ⊙     | Sonderkarte SA-Wettkämpfe mit Wertstempel „SA-Mann“ und Deutschlandkarte<br><b>332.271.022</b>   | 4,90  |
| P 272 ★★    | Sonderkarte „Parteitag 1938“ mit dem Wertstempel der bildgleichen Briefmarken und Ansicht der Nürnberger Burg<br><b>332.272.012</b>  | 4,95  |
| P 272 ⊙     | Sonderkarte „Parteitag 1938“ mit dem Wertstempel der bildgleichen Briefmarken und Ansicht der Nürnberger Burg<br><b>332.272.022</b>  | 3,95  |
| P 273 ⊙     | Sonderkarte Erntedankfest 1938 mit dem Bild der Parteitagsmarke 1938<br><b>332.273.022</b>   | 6,90  |
| P 274 Zdr ⊙ | WHW Zudruck „Ausstellung nach der Arbeit“<br><b>332.274.182</b>  | 11,90 |
| P 287 ⊙     | Sonderkarte „Danzig ist deutsch“, rückseitig Bild von Danzig mit Hakenkreuz-Adler<br><b>332.287.022</b>  | 9,90  |
| P 289 ★★    | Sonderkarte Tag d. Briefmarke 1940 mit dem farbigen Bild eines historischen Postboten<br><b>332.289.012</b>  | 6,80  |

## Dauerserien-Postkarten



Flugpostkarten 1926-27 komplett (Mi.Nr. P 168-69), postfrisch, Mi. Wert 80,- €  
**331.168.022 42,80 €**



Kollektion von 5 ungebrauchten amtlichen Bildpostkarten mit Wertstempeln der beiden Reichspräsidenten Ebert und Hindenburg und verschiedenen Bildern aus Deutschland. Alles in bester Qualität und zum Sparpreis, postfrisch  
**331.201.022 49,80 17,80 €**

## Sonderpostkarten



Sonderkarten Unfallverhütung 1929, 5 u. 8 Pfg. (Mi.Nr. P 186-87), sauber gestempelt  
**332.186.022 22,80 €**



Sonderkarte 5. Jahrestag mit dem Wertstempel der bildgleichen Briefmarken und Sonderstempel zum gleichen Anlaß (Mi.Nr. P 267)  
**332.267.022 2,95 €**

## Rohrpostkarten



Hitler 55 Pfg. (Mi.Nr. RP 26), postfrisch  
**337.26.012 14,90 €**



# DEUTSCHE STADTPOST UM 1900



Mit Gründung des Norddeutschen Bundes unter der Führung Preußens verloren die deutschen Staaten ihre Posthoheit. Das bisherige Postmonopol wurde daraufhin neu geregelt und ermöglichte jetzt auch die private Postbeförderung innerhalb einer Ortschaft. Ab ca. 1861 etablierten sich daher in zahlreichen Städten Firmen, die diesen Dienst übernahmen und die dafür eigene Briefmarken herausgaben. Oft nur mit winzigen Auflagen, außergewöhnlichen Motiven und zu den unterschiedlichsten Anlässen. Hier gibt es eine riesige Vielfalt wie bei sonst kaum einem Sammelgebiet. Leider war es ab 1.4.1900 damit wieder vorbei, denn die Reichspost verbot per Gesetz jede private Briefbeförderung. Die Marken, die in den knapp 40 Jahren erschienen, bieten heute eines der spannendsten Kapitel überhaupt. Allerdings ist gerade bei diesen Ausgaben jede Menge verloren gegangen oder qualitativ kaum noch sammelwürdig. Obwohl noch durchaus moderat notiert, findet man diese Ausgaben daher so gut wie nie angeboten und das spricht für ihre Seltenheit. **Jetzt können Sie in dieses Kapitel der deutschen Briefmarkengeschichte eintauchen und sich wirklich außergewöhnliche Stücke aus der Zeit um 1900 in die Sammlung holen. Allerdings sollten Sie schnell bestellen, denn vieles ist nur einmal lieferbar.**

## Altenburg

| Mi.Nr.  | Best.Nr.                                       | Preis |
|---------|--|-------|
| 11-13 ☉ | Ausgabe 1893-97 komplett (80,-)<br>1033.11.022 | 43,80 |

## Altona

|         |  |       |
|---------|--|-------|
| 6-10 ★★ | VERKEHRSANSTALT ALTONA (C),<br>Dichter u. Musiker komplett. In dieser<br>Erhaltung selten<br>1034.40.022 | 39,80 |
|---------|--|-------|

## Auerbach i. Vogtl.

|          |   |       |
|----------|---|-------|
| 142-46 ☉ | Drucksachen-Marken mit Handstempel<br>„Brand 1888“ komplett. Sehr selten<br>1036.142.012      | 41,80 |
| 148-52 ☉ | Warenprobemarken mit Handstempel<br>„Brand 1888“ komplett. Sehr seltener<br>Satz 1036.148.012 | 41,80 |

## Berlin - B. Packetfahrt

|                  |  |       |
|------------------|--|-------|
| 1-108 ☉          | Ausgaben 1884-1921 bis auf wenige<br>Marken komplett in einer für diese<br>schwierigen Stücke recht guten<br>Erhaltung. Insgesamt 96 sauber gestem-<br>pelte Stücke von einem Kenner der<br>Materie bestimmt und entsprechend<br>beschrieben. Mi.Wert über 590,- €<br>1041.1.052 | 198,- |
| 17 U ☉           | 5 Pfg. UNGEZÄHNT (40,-)<br>1041.17.042   | 21,80 |
| 21-22, 21-22 U ★ | Briefverkehrsmarken gezähnt und<br>ungezähnt (★60,-)<br>1041.21.012  | 32,80 |
| 21 U ☉           | Briefverkehr 2 Pfg. UNGEZÄHNT (45,-)<br>1041.21.022  | 21,90 |
| 24 U ☉           | 20 Pfg. „Neue“ UNGEZÄHNT (45,-)<br>1041.24.012   | 21,90 |
| 42 U ☉           | Expressmarke 10 Pfg. UNGEZÄHNT. In<br>dieser Erhaltung im MICHEL ohne Preis!<br>1041.42.012  | 29,80 |
| 76-79 ☉          | Inschrift „Gesellschaft“ komplett. Sehr<br>seltene Ausgabe (115,-)<br>1041.76.012  | 59,80 |
| 79 ★             | 30 Pfg. nur „Gesellschaft“ mit sauberem<br>Falz. Kleiner Zahnfehler aber sehr sel-<br>tenes Stück und im MICHEL in dieser<br>Erhaltung ohne Preis!<br>1041.79.012  | 39,80 |
| 99-101 ☉         | Eilbote 5-50 Pfg. komplett<br>1041.99.022  | 49,80 |
| 99 ★             | Eilbote 5 Pfg. (★50,-)<br>1041.99.012  | 24,80 |
| 105 ☉            | Eilbote 3 Mk. (60,-)<br>1041.105.012   | 31,80 |

| Mi.Nr. | Best.Nr.                                    | Preis |
|--------|---|-------|
| 106 ☉  | Eilbote 5 Mark<br>1041.106.012              | 49,80 |
| 108 ★★ | Abrechnungsmarke POSTFRISCH<br>1041.108.012 | 34,80 |
| 110 ☉  | 5 Mk. a. 10 Pfg.<br>1041.110.012            | 19,80 |
| 111 ★★ | 10 Mk. a. 15 Pfg. (★60,-)<br>1041.111.012   | 29,80 |
| 111 ☉  | 10 Mk. a. 15 Pfg. (40,-)<br>1041.111.022    | 21,80 |
| 112 ☉  | 10 Mk. a. 20 Pfg. (60,-)<br>1041.112.012    | 31,80 |
| 113 ☉  | 50 Mk. a. 5 Pfg. (60,-)<br>1041.113.012     | 31,80 |
| 114 ☉  | 50 Mk. a. 50 Pfg. (45,-)<br>1041.114.012    | 23,90 |
| 115 ☉  | 100 a. Eilbote 3 Mk.<br>1041.115.012        | 52,80 |

|       |  |       |
|-------|--|-------|
| 119 ☉ | 1000 Mk. a. 1 Mk. (75,-)<br>1041.119.012   | 39,80 |
| 202 ★ | „R.J.“-Marke, seltenes Stück<br>1041.202.012   | 29,80 |
| 203 ☉ | Spezialmarke für den Stenografenverein,<br>sauber gestempeltes Qualitätsstück und<br>sehr selten<br>1041.203.012 | 149,- |
| 204 ☉ | Buchhändlermarke<br>1041.204.032   | 49,80 |

## Berlin - Sonstige

|       |  |       |
|-------|--|-------|
| 7-8 ☉ | HANSA I (C), Ausgabe 1886 komplett<br>(80,-) 1042.20.022   | 42,80 |
| 1 ☉   | WARMUTH PACKET VERKEHR (F), 5<br>Pfg. ungezähnt, sauber gestempeltes<br>Qualitätsstück der seltenen Marke (120,-)<br>1042.60.022 | 64,80 |
| 2 ☉   | WARMUTH PACKET VERKEHR (F) 10<br>Pfg. hellrot ungezähnt, seltene Marke<br>(110,-) 1042.60.032                                    | 59,80 |
| 3 ☉   | WARMUTH PACKET-VERKEHR (F),<br>10 Pfg. karminrosa ungezähnt, seltene<br>Marke (110,-) 1042.60.042                                | 59,80 |
| 5 ☉   | WARMUTH PACKET-VERKEHR,<br>Paketmarke 50 Pfg. ungezähnt, sauber<br>gestempeltes Qualitätsstück der seltenen<br>Marke 1042.60.052 | 98,50 |
| 1-5 ☉ | PRIVATPOST- UND SPEDITION AG<br>(G), alle Ausgaben komplett<br>1042.80.032   | 31,80 |
| 5-6 ☉ | PRIVATPOST- UND SPEDITION AG<br>(G), Modeausstellung 1896 komplett<br>1042.80.022  | 19,80 |

## Berlin - B. Packetfahrt



Über weite Strecken komplette Sammlung mit vielen guten Ausgaben wie z.B. Mi.Nr. 3-24, Spezialmarken Nr. 202 u. 204 usw.. Vieles ohne Gummi, was bei diesen ungebraucht schwierigen Marken akzeptabel ist. Trotz einzelner kleiner Unzulänglichkeiten ein schönes Objekt von 85 verschiedenen Stücken von einem Kenner der Materie bestimmt und entsprechend beschrieben. Eine echte Gelegenheit. Mi.Wert für Falz über 1670,- € (Mi.Nr. 1-204)

1041.1.062 379,- €

## Braunschweig



Ort über weite Strecken überkomplett mit Farben, Zähnungen usw. und hochwertigen Ausgaben wie z.B. Mi.Nr. 41-46. Alle ungebraucht bzw. ohne Gummi und für diese schwierigen Marken in recht guter Erhaltung. Insgesamt 67 Werte von einem Kenner der Materie bestimmt und entsprechend beschrieben. Mi.Wert für Falz über 1400,- € (Mi.Nr. ex 1-69)

1050.1.452 439,- €



# Deutsche Stadtpost um 1900

| Mi.Nr.         | Best.Nr.  | Preis |
|----------------|---|-------|
| I-IV ⊙         | PRIVATPOST- UND SPEDITION AG (G), Bärenausgabe komplett MIT PACKETFAHRT-STEMPEL, Höchstwerte 1 u. 10 Pfg. einwandfrei (Mi. 60,-), die beiden anderen Werte mit Zahnfehler und unberechnet anbei | 34,80 |
| <b>Beuthen</b> |   |       |
| 1-2 ⊙          | FLORA 2 u. 3 Pfg. komplett  | 46,80 |
| 2 ⊙            | FLORA 3 Pfg. rot (50,-)   | 24,80 |

## Bochum - Brief-Verkehr (A)

|                     |   |       |
|---------------------|---|-------|
| 27-30 B ⊙           | Merkur ungezähnt mit sauberen „Bezahlt“-Stempel. Im MICHEL sind 3 Stücke ohne Preis gelistet. Sehr selten | 79,50 |
| 78 ⊙                | Trauermarke 3 Pfg. sauber gestempelt  | 39,80 |
| 84 △                | Wappen 5 Pfg. auf Briefstück mit Stadtpoststempel. Selten (50,-)  | 26,80 |
| <b>Bockenheim</b>   |   |       |
| 2 a ⊙               | 2 Pfg. Handstempel violett  | 26,80 |
| 2 b ⊙               | 2 Pfg. Handstempeldruck rosa. Selten! (75,-)  | 39,80 |
| <b>Braunschweig</b> |   |       |
| 1-2 ⊙               | 2 1/2 Pfg. gezähnt und ungezähnt (45,-)   | 23,80 |
| IV ⊙                | Hamburg-Marke 1 Mk. in Braunschweig verwendet (50,-)  | 24,80 |
| 4 a+b ★             | 2 a. 2 1/2 Pfg., beide Farben (★50,-)   | 26,80 |

## Breslau - H. Packetfahrt

|                    |   |       |
|--------------------|---|-------|
| 16 ★               | Aufdruck 20 Pfg. a. 80 (★50,-)                        | 26,80 |
| 16 ⊙               | Überdruck „20 Pf.“ a. 80 (45,-)                       | 21,80 |
| 19, 21-24, 25-26 ★ | Rad und Krone ohne 10 Pfg. u. 2 Mk. komplett (★170,-) | 79,50 |

## Breslau - Sonstige

|         |   |       |
|---------|---|-------|
| 1-4 A ★ | NEUE B. EXPRESS-PACKET-BEFÖRDERUNG Ziffern 1886 gezähnt komplett mit sauberem Falz (★165,-) | 89,50 |
| 1 ⊙     | NEUE B. EXPRESS-PACKET-BEFÖRDERUNG, Ziffer 5 Pfg. UNGEZÄHNT (100,-)                         | 54,80 |
| 4 △     | NEUE B. EXPRESS-PACKET-BEFÖRDERUNG, Ziffer 50 Pfg. UNGEZÄHNT (100,-)                        | 54,80 |
| 1-5 ★   | TRANSPORT-BUREAU, Expressmarken komplett, 2 Werte unbedeutende Zahnverkürzungen (175,-)     | 54,80 |
| 1-2 ★   | HANSA, Ziffer 1893 komplett (★80,-)   | 39,80 |
| 1-2 ⊙   | HANSA, Ziffer 1893 komplett (60,-)  | 29,80 |
| 6-7 ⊙   | HANSA, Ausgabe 1893/94 komplett (50,-)  | 26,80 |
| 12-13 ⊙ | HANSA, Kaiserjubiläum, beide Farben   | 35,80 |

| Mi.Nr. | Best.Nr.  | Preis |
|--------|---|-------|
| 14 ⊙   | HANSA, Kaiserjubiläum ohne Wertziffer               | 26,80 |
| 5 ★★   | COURIER, Drucksachenmarke 10 Pfg. POSTFRISCH        | 22,80 |
| 7-8 ★  | COURIER, Posthorn senkrecht schraffiert kpl. (55,-) | 29,80 |
| 7-8 ⊙  | COURIER, Posthorn schraffiert komplett              | 24,80 |

## Bromberg

|         |                                   |       |
|---------|-----------------------------------|-------|
| 2 ★     | Ziffer 3 Pfg.                     | 33,80 |
| 3 ⊙     | 3 Pfg. breite Wertziffer          | 52,80 |
| 7 ⊙     | 3 Pfg. mit Trennungslinien (35,-) | 18,90 |
| 8-9 ⊙   | Ausgabe 1898 komplett             | 49,80 |
| 10-11 ⊙ | Wappen 2-3 Pfg.                   | 24,80 |

## Cöln/Elbe

|         |  |       |
|---------|--|-------|
| 22-27 ★ | Ausgabe für Oberspaar, Gebührenmarken 1-50 Pfg. auf sog. „Mikadopapier“ komplett IM ZUSAMMENDRUCK-STREIFEN. Eine äußerst seltene Einheit in bester Erhaltung | 119,- |
| 24-28 ★ | Ausgabe für Oberspaar. 5 verschiedene Marken auf sog. „Mikado-Papier“. Sehr seltene Stücke in guter Erhaltung  | 79,80 |
| 37-42 ★ | Ausgabe für Cölln. 6 verschiedene Gebührenmarken schwarz/rot auf sog. „Mikado-Papier“. Sehr seltene Stücke in guter Erhaltung                                | 94,50 |

## Colmar

|       |                              |       |
|-------|------------------------------|-------|
| 1 ⊙   | Stadtbrief 3 Pfg. braun      | 49,80 |
| 2 A ★ | 2 Pfg. mit Durchstich 23 1/2 | 26,80 |
| 2 A ⊙ | Wappen 2 Pfg.                | 31,80 |

## Crimmitschau

|      |                       |       |
|------|-----------------------|-------|
| 8 ★★ | Rad 3 Pfg. POSTFRISCH | 29,80 |
|------|-----------------------|-------|

## Danzig

|       |  |       |
|-------|--|-------|
| 5 ★   | HANSA I, 2 1/2 Pfg. Doppeloval   | 24,90 |
| 1-2 ⊙ | HANSA II, Ausgabe 1890 komplett (60,-)   | 32,80 |
| 3-4 ★ | HANSA II, Ausgabe 1891 komplett  | 52,80 |
| 3 B ★ | HANSA II, 1 Pfg. braun, durchstochen (★45,-)   | 23,80 |
| 3-4 ⊙ | HANSA II, Ausgabe 1891 komplett (85,-)   | 44,90 |
| 4 B ⊙ | HANSA II, 2 Pfg. orangerot mit Durchstich (45,-)   | 21,90 |
| 4 H △ | HANSA II, 2 Pfg. HALBIERUNG und ebenfalls halbiertes Ganzsachenauschnitt je auf Briefstück | 24,80 |
| 5 ⊙   | HANSA II, 1 Pfg. blau „BRIEE“ (45,-)   | 21,90 |

## Breslau - Sonstige



STADTBRIEFBEFÖRDERUNG/NEUE STADTPOST, Taubenmarken komplett, sauber gestempelte Qualitätsstücke (Mi.Nr. 3-6)

1053.100.032 129,- €

## Chemnitz - Sonstige



HANSA I, 3 Pfg. a. 2 Pfg., Qualitätsstück mit sauberem Falz (Mi.Nr. 1)

1057.10.012 74,80 €

## Cölln/Elbe



Ausgabe für Spaar. Gebührenmarken 1-50 Pfg. auf sog. „Mikadopapier“ komplett im Zusammendruckstreifen. Eine äußerst seltene Einheit bester Erhaltung (Mi.Nr. 29-34), mit sauberem Falz

1058.29.012 119,- €

## Darmstadt



PRIVAT-BEFÖRDERUNG, Ausgabe 1895 komplett, sauber gestempelte Qualitätsstücke (Mi.Nr. 1-4), Mi. Wert 180,- €

1064.10.082 98,50 €

## Erfurt A. Privat-Stadtbrief-Beförderung



Die Ausgaben dieser Firma über weite Strecken komplett mit gezähnten und ungezähnten Werten und hochwertigen Serien wie z.B. Mi.Nr. 21-24 u. 63-70. Nur ungebrauchte bzw. ohne Gummi gesammelt, einige Werte mit Einschränkung aber für diese schwierigen Marken in recht ordentlicher Qualität. Insgesamt 67 Werte von einem Kenner der Materie bestimmt und entsprechend beschrieben. Mi.Wert für Falz über 960,- € (Mi.Nr. ex 1-85)

1074.1.022 249,- €



# Deutsche Stadtpost um 1900

| Mi.Nr. | Best.Nr.   | Preis |
|--------|--|-------|
| 2 II ★ | COURIER/MERKUR, 3 Pfg. „Courier“ mit größerer Inschrift<br>1063.40.062       | 22,80 |
| 2 I ⊙  | COURIER/MERKUR, 3 Pfg. „Courier“ mit kleiner Inschrift (75,-)<br>1063.40.052 | 39,80 |
| 3 ⊙    | COURIER/MERKUR, 10 Pfg. „Courier“ (40,-)<br>1063.40.032                      | 19,80 |

## Darmstadt

|       |  |       |
|-------|--|-------|
| 4 ★   | PRIVAT-BEFÖRDERUNG, Taube 5 Pfg. (★45,-)<br>1064.10.092  | 22,90 |
| 5 ★   | PRIVAT-BEFÖRDERUNG, Taube 2 Pfg. Kleinformat (★60,-)<br>1064.10.072                                  | 31,90 |
| 5-6 ⊙ | PRIVAT-BEFÖRDERUNG, Taube im Kleinformat komplett<br>1064.10.102                                     | 38,80 |
| 7 ⊙   | PRIVAT-BEFÖRDERUNG, Taube 3 Pfg. mit Inschrift „Stadtbriefbeförderung“. Seltene Marke<br>1064.10.052 | 69,80 |
| 9 ★   | PRIVAT-BEFÖRDERUNG, Taube 2 a. 5 Pfg. (★45,-)<br>1064.10.032   | 23,80 |
| 10 ★  | PRIVAT-BEFÖRDERUNG, Aushilfsausgabe 3 a. 5 Pfg.<br>1064.10.022                                       | 33,80 |
| 10 ⊙  | PRIVAT-BEFÖRDERUNG, Aushilfsausgabe 3 a. 5 Pfg. (100,-)<br>1064.10.012                               | 54,80 |
| 1 ⊙   | HESS'SCHE BEFÖRDERUNG, 2 Pfg. Wappen (60,-)<br>1064.30.022   | 32,80 |

## Dessau

|       |   |       |
|-------|---|-------|
| 1-8 ⊙ | Die Courier-Ausgaben komplett (160,-)<br>1065.1.012 | 83,50 |
|-------|---|-------|

## Dresden C. Hansa

|             |  |       |
|-------------|--|-------|
| 84 ⊙        | Ansicht 5 Pfg. (40,-)<br>1067.84.012   | 19,80 |
| 85 ⊙        | Ansicht 10 Pfg. (40,-)<br>1067.85.022  | 19,80 |
| 86 ⊙        | Ansicht 13 Pfg. (40,-)<br>1067.86.012  | 19,80 |
| 90 ⊙        | Bienenkorb 4 Pfg. (60,-)<br>1067.90.012  | 31,80 |
| 94-95 ⊙     | 2 u. 3 Pfg. Breitformat komplett (60,-)<br>1067.94.022   | 32,80 |
| 99 ⊙        | Bienenkorb 10 Pfg. (75,-)<br>1067.99.012   | 39,80 |
| 100 ⊙       | Aufdruck 3 a. 13 Pfg. (60,-)<br>1067.100.012   | 31,80 |
| 102 ⊙       | Aufdruck 3 a. 4 Pfg. (60,-)<br>1067.102.012  | 31,80 |
| 103 ⊙       | Aufdruck 3 a. 15 Pfg. (60,-)<br>1067.103.012   | 31,80 |
| 110+110 H △ | 2 Pfg. und HALBIERUNG dieser Marke als 3 Pfg.-Frankatur auf Briefstück. Selten<br>1067.110.012 | 29,80 |
| 113 ⊙       | Bienenkorb 5 Pfg. braunlila<br>1067.113.012  | 56,80 |
| 114 ⊙       | Jubiläumsmarke „Sachsen Dreier“, sauber gestempeltes Qualitätsstück<br>1067.114.032            | 79,80 |

## Dresden - Sonstige

|      |   |       |
|------|---|-------|
| 13 ★ | EXPRESS-PACKET, Querformat 30 Pfg. (★50,-)<br>1068.30.132 | 26,80 |
|------|---|-------|

| Mi.Nr. | Best.Nr.  | Preis |
|--------|---|-------|
| 25 ★   | EXPRESS-PACKET, 20 Pfg. blau (★60,-)<br>1068.30.082 | 28,90 |
| 26 ★   | EXPRESS-PACKET, 30 Pfg. gelb (★60,-)<br>1068.30.072 | 28,90 |

## Düsseldorf

|         |  |       |
|---------|--|-------|
| 1 ★     | COURIER, 2 Pfg. braun<br>1070.10.012   | 22,80 |
| 2 ⊙     | COURIER, 3 Pfg. farbiger Durchstich<br>1070.2.012                                    | 32,90 |
| 2 ⊙     | BRIEFBESTELLUNG KRAUS, Löwe/Anker 3 Pfg. (50,-)<br>1070.20.032                       | 26,80 |
| 4-5 ⊙   | BRIEFBESTELLUNG KRAUS, Löwe gelbliches Papier komplett (110,-)<br>1070.20.022        | 59,80 |
| 2 a-c ★ | HANSA SPEDITION, 2 Pfg. dünnes Papier, die 3 Farben komplett (★105,-)<br>1070.40.022 | 46,80 |
| 2 a-c ⊙ | HANSA SPEDITION, 2 Pfg. dünnes Papier, die 3 Farben komplett (45,-)<br>1070.40.042   | 21,80 |

## Duisburg

|         |   |       |
|---------|---|-------|
| I-III ⊙ | Düsseldorf 2-10 Pfg. in Duisburg verwendet (55,-)<br>1071.1.022 | 29,80 |
|---------|---|-------|

## Erfurt A. Privat-Stadtbrief

|         |   |       |
|---------|---|-------|
| 1-2 A ⊙ | Überdrucke auf Frankfurt kpl.<br>1074.1.012 | 18,90 |
| 36-42 ⊙ | Wappen 2 Mk.-50 Mk. (120,-)<br>1074.36.012  | 53,80 |

## Essen

|     |  |       |
|-----|--|-------|
| 2 ★ | COURIER, Krupp-Denkmal 2 Pfg. rot<br>1077.50.022 | 22,80 |
|-----|--|-------|

## Falkenstein

|               |  |       |
|---------------|--|-------|
| 26-35 C ⊙     | Paketmarken ungezähnt (65,50)<br>1079.26.012   | 34,80 |
| 60+65 I A+C ★ | Plattenfehler „rechts 3 statt 5“ gezähnt u. ungezähnt komplett, 4 Werte<br>1079.60.012 | 21,80 |

## Frankfurt - B. Drucksachen

|                |  |       |
|----------------|--|-------|
| 5 Pr. ★        | Ansicht 1 Pfg. als gezählter Probedruck in schwarz. Seltenes Stück<br>1082.5.012   | 29,80 |
| 7-9 ⊙          | Überdrucke 1887 komplett<br>1082.7.022   | 19,80 |
| 7-9 Zdr. (★)   | Überdrucke 1887 kpl., 2 senkrechte Paaren mit verschiedenen Wertstufen zusammenhängend. Sehr seltene Stücke. Lt. MICHEL zwar bekannt aber nicht bewertet<br>1082.7.012 | 79,50 |
| 25-27 A/Zdr. ⊙ | Aufdrucke komplett zusammenhängend im Dreierstreifen<br>1082.25.012  | 33,80 |
| 28 b I ★       | Radfahrer ungezähnt mit kopfstehendem Mittelstück. Seltene Abart (★100,-)<br>1082.28.032   | 23,80 |
| 31 Pr. ★★      | Ariadne 3 Pfg. PROBEDRUCK auf gelbem Papier im dekorativen Kehrdruckpaar. Selten.<br>1082.31.012   | 49,80 |
| 61-62 ⊙        | Quittungsmarken Monogramm 25 u. 50 Pfg. komplett, sauber gestempelte Qualitätsstücke<br>1082.61.012  | 89,50 |
| 105,112-14 A ★ | Roter „C.P.1900“-Aufdruck auf gezähnten Ariadne-Marken zu 1 Pfg., 1 Mk., 5 u. 10 Mk. (★120,-)<br>1082.105.022  | 59,80 |

## Falkenstein



„Brand“-Aufdruck auf Postdienstmarken komplett. Sehr seltene Serie (Mi.Nr. 114-23), gestempelt  
1079.114.012 139,- €

## Frankfurt - B Drucksachen u. Circular



Quittungsmarken Wappen 1-10 Mk. komplett. Sauber gestempelte Qualitätsstücke und sehr selten (Mi.Nr. 63-65)  
1082.63.012 149,- €

Rarität!



Gutenbergfeier kpl. in tadelloser Erhaltung mit sauberem Falz. Eine der ganz großen Stadtpost-Raritäten die im MICHEL von 2005(!) noch moderat mit 3.600,- € bewertet ist. Wir haben in den letzten 25 Jahren noch kein Komplett-Angebot dieser Serie gesehen! (Mi.Nr. 115-20)  
1082.115.012 2.480,- €



Jubiläumsaufdrucke komplett, Qualitätsstücke mit sauberem Falz (Mi.Nr. 121-23)  
1082.121.012 89,50 €

## Gera



COURIER, Wappen 3 Pfg. grün. Sehr seltene Marke (Mi.Nr. 6), sauber gestempelt, Mi. Wert 180,- €  
1091.50.022 98,50 €



## Frankfurt/Main - Sonstige

| Mi.Nr. | Best.Nr.   | Preis |
|--------|--|-------|
| 13 ⊙   | PRIVAT-BRIEF-VERKEHR, Rosenausstellung (40,-)<br>1084.13.012 | 18,90 |
| 1 ⊙    | PRIVATE WOHLTÄTIGKEITSMARKEN, Jahrmakrt 1890<br>1084.60.032  | 26,80 |

## Freiburg

|       |   |       |
|-------|---|-------|
| 1-5 ★ | PRIVAT-BRIEFVERKEHR II, Alle Ausgaben komplett (★97,-)<br>1087.20.032 | 49,80 |
|-------|---|-------|

## Gelsenkirchen

|       |  |       |
|-------|--|-------|
| 1-2 ⊙ | Taube 2 u. 3 Pfg. (80,-)<br>1090.1.012 | 42,80 |
|-------|--|-------|

## Gera

|        |   |       |
|--------|---|-------|
| 1 ⊙    | COURIER, Leipziger Courier-Marke in Gera verwendet (60,-)<br>1091.50.042                              | 29,80 |
| 8 ★    | COURIER, Aufdruck 2 a. 5 Pfg.. Sehr seltene Marke (180,-)<br>1091.50.032                              | 98,50 |
| 1 Uw ★ | COURIER (II) PRIVAT STADTPOST, 2 Pfg. WAAGERECHT UNGEZÄHNT im senkrechten Paar. Selten<br>1091.80.022 | 39,80 |

## Giessen

|        |  |       |
|--------|--|-------|
| 29 B ⊙ | Burg 10 Pfg. ungezähnt (40,-)<br>1092.29.012 | 19,80 |
|--------|--|-------|

## Grimma

|       |   |       |
|-------|---|-------|
| 4-6 ★ | Schlägel/Eisen-Aufdruck 2 Pfg.-5 Pfg. komplett (★160,-)<br>1096.4.012 | 87,50 |
|-------|---|-------|

## Halle

|         |   |       |
|---------|---|-------|
| 1 UZw ⊙ | COURIER, 2 Pfg. WAAGERECHT UNGEZÄHNT. Sehr selten und im MICHEL nicht gelistet<br>1100.10.062 | 49,80 |
| 1-2 ⊙   | COURIER, Wappen 1891 komplett (38,-)<br>1100.10.072   | 19,80 |
| 6 lb ⊙  | COURIER, Violetter Überdruck, große „2“ (75,-)<br>1100.10.052                                 | 39,80 |
| 12-14 ⊙ | COURIER, Schmale Wertziffer komplett (85,-)<br>1100.10.042                                    | 46,50 |
| 1-5 ⊙   | EXPRESS, Ausgabe 1896 komplett (75,-)<br>1100.50.022  | 39,80 |

## Hamburg D. Hammonia (I)

|                |   |       |
|----------------|---|-------|
| 32-33 ⊙        | „Dienstsache(n)“-Marken komplett<br>1101.32.022                               | 39,80 |
| SKZ 39/38 B ★★ | Schiff 2 Pfg. u. 3 Pfg. ungezähnt im senkrechten Kehrdruckpaar<br>1101.38.022 | 39,80 |

## Hamburg E. Hammonia (II)

|           |   |       |
|-----------|---|-------|
| 11-15 B ⊙ | Verkehrsmittel enge Zähnung komplett (52,50)<br>1102.11.052                               | 27,90 |
| 11-16 A ⊙ | Verkehrsmittel weite Zähnung kpl..Sehr dekorative und seltene Serie (57,-)<br>1102.11.012 | 28,50 |
| 22 U ⊙    | Rathaus 3 Pfg. UNGEZÄHNT<br>1102.22.012   | 25,80 |
| 46 ★      | L.F.-Marke 3 Pfg. (★60,-)<br>1102.46.012  | 29,80 |

## Hamburg F. M. Laschick

|       |   |       |
|-------|---|-------|
| 1-5 ⊙ | Bote 1889 komplett (85,-)<br>1103.1.012 | 43,90 |
|-------|---|-------|

## Hannover - Mercur

| Mi.Nr.    | Best.Nr.   | Preis |
|-----------|--|-------|
| 5 ★       | Mercur 15 Pfg.<br>1107.5.022   | 27,90 |
| 8 ⊙       | Mercur 15 Pfg. rot<br>1107.8.012   | 22,80 |
| 13 ⊙      | Aufdruck 10 a. 15 Pfg. (50,-)<br>1107.13.022   | 26,80 |
| I-II ★(★) | HANNOVERSCHE VERKEHRSANSTALT, Blaue und rote Marke komplett, blaue Marke ohne Gummi (160,-)<br>1107.50.022 | 54,80 |

## Heidelberg - A. Brief-Verkehr

|         |   |                        |
|---------|---|------------------------|
| 1-5 ⊙   | Ausgabe 1886 komplett (40,50)<br>1108.1.012   | 21,80                  |
| W 4/5 ⊙ | 1 u. 2 Pfg. zusammenhängend als waagerechtes Paar. Gestempelt im MICHEL nicht gelistet und sehr selten<br>1108.4.012  | 49,80                  |
| 32 C ★★ | 10 Pfg. größere Inschrift ungezähnt mit schwarzem Handstempelaufdruck „Privat-Brief-Verkehr“. Recht seltenes Stück, das im Katalog nur ohne Preis für Falz notiert ist<br>1108.32.012 | <del>49,80</del> 14,80 |
| 147 B ⊙ | Löwe 2 Pfg. blau, durchstochen (75,-)<br>1108.147.012   | 39,80                  |

## Heidelberg - Sonstige

|              |   |       |
|--------------|---|-------|
| 1-5 (4) ★(★) | HEIDELBERG-NEUENHEIM, Ausgabe jeweils komplett in 4 verschiedenen Trennungsarten (Zähnung 8 und 11 durchstochen und ungezähnt). Meist ohne Gummi, aber in dieser Reichhaltigkeit nur selten angeboten (★180,-)<br>1109.30.022 | 59,80 |
|--------------|---|-------|

## Heilbronn

|     |  |       |
|-----|--|-------|
| 1 ⊙ | Wappen 1 1/2 Pfg. (50,-)<br>1110.1.012 | 26,80 |
| 3 ⊙ | Denkmal 2 Pfg. (40,-)<br>1110.3.012    | 19,75 |

## Karlsruhe B. Anselm/Kraut

|        |  |       |
|--------|--|-------|
| 8-11 ⊙ | Überdrucke 15 u. 20 Pfg. komplett (60,-)<br>1115.8.022 | 32,80 |
|--------|--|-------|

## Karlsruhe - Sonstige

|         |  |       |
|---------|--|-------|
| 5 A+B ⊙ | SCHMIDT, FARRENKOPF, Wappen 2 Pfg. orange mit „E“ in beiden Zähnungen<br>1116.20.032 | 24,80 |
| 9 ⊙     | SCHMIDT, FAHRENKOPF, Kaiserdenkmal 3 Pfg.<br>1116.9.012                              | 19,80 |

## Kassel

|         |   |       |
|---------|---|-------|
| 1-2 ⊙   | Wappen 1898 kpl. (60,-)<br>1117.1.022       | 29,80 |
| 4-8 ⊙   | Herkules-Brunnen kpl. (110,-)<br>1117.4.022 | 53,80 |
| 11-12 ⊙ | Größeres Wappen 41 (110,-)<br>1117.11.012   | 59,80 |

## Kiel

|          |  |       |
|----------|--|-------|
| 1-2 N ★★ | HAMMONIA, Wappen komplett als gezählter Nachdruck<br>1118.40.022 | 27,80 |
| 4 ★      | PAKETFAHRT, Ziffer 50 Pfg. (★60,-)<br>1118.80.032                | 29,80 |

## Köln B. Privat-Brief-Verkehr

|      |                                      |       |
|------|--------------------------------------|-------|
| 10 ★ | Einschreibemarke 1894<br>1120.10.022 | 28,90 |
|------|--------------------------------------|-------|

## Heidelberg-A Privat-Brief-Verkehr



**komplett kaufen & sparen**

Die Ausgaben von 1886-1891 über weite Strecken komplett Mi.Nr. 1-27, 71-86. Nur ungebraucht bzw. ohne Gummi gesammelt, einige Werte mit Einschränkung aber für diese schwierigen Marken in recht ordentlicher Erhaltung. Insgesamt 124 Werte von einem Kenner der Materie bestimmt und entsprechend beschrieben. Mi.Wert für Falz über 1.500,- € (Mi.Nr. ex 1-131)

1108.1.022 **489,- €**

## Karlsruhe - Sonstige



SCHMIDT, FARRENKOPF, Kaiser Wilhelm-Denkmal 3 Pfg., 6 ungezähnte PROBEDRUCKE in schwarz auf verschiedenen Papierfarben. Seltene Stücke ohne Gummi wie ausgegeben (Mi.Nr. 10 Pr (6))

1116.20.122 **79,50 €**

## Krefeld



EXPRESS-COMPAGNIE, Wappen mit Durstich 6 komplett (Mi.Nr. 1-2), sauber gestempelt  
1123.20.032 **49,80 €**

## Leipzig - D.Courier



L-Aufdruck a. 2 Pfg. gelbes Papier (Mi.Nr. 37), sauber gestempelt, Mi. Wert 35,- €  
1126.37.012 **16,90 €**

## Liegnitz



**Besonderheit**

3 Pfg. Blockschrift im Kehrdruckpaar. Sehr seltene Einheit und im MICHEL nicht gelistet (Mi.Nr. 3 K), mit sauberem Falz

1129.3.012 **89,50 €**



## Königsberg

| Mi.Nr. | Best.Nr.                             | Preis |
|--------|--------------------------------------|-------|
| 1-3 ⊙  | Wappen komplett (39,-)<br>1122.1.022 | 19,80 |

## Krefeld

|        |  |       |
|--------|--|-------|
| 6 ⊙    | EXPRESS-COMPAGNIE, Taube 2 Pfg. schwarz (100,-)<br>1123.20.052 | 53,80 |
| 9-10 ⊙ | EXPRESS-COMPAGNIE, Kleine Ziffer kpl. 1123.20.022              | 38,50 |

## Leipzig - A. Albert Meyer

|         |   |       |
|---------|---|-------|
| 12-16 ⊙ | Ausgabe 1897 komplett (51,-)<br>1125.12.012 | 26,80 |
|---------|---|-------|

## Leipzig - D. Courier

|         |   |       |
|---------|---|-------|
| 18 ⊙    | Sternaufdruck 2 Pfg. (40,-)<br>1126.18.012            | 19,80 |
| 24 ⊙    | Sternaufdruck 2 Pfg. gelbes Papier (40,-) 1126.24.012 | 19,80 |
| 36 ⊙    | L-Aufdruck a. 15 Pfg. (60,-)<br>1126.36.012           | 31,80 |
| 37-39 ⊙ | Gelbes Papier mit L-Aufdruck komplett<br>1126.37.022  | 59,80 |

## Leipzig - F. Lipsia

|       |  |       |
|-------|--|-------|
| 10 ★★ | König Albert POSTFRISCH<br>1127.10.012 | 29,80 |
| 10 ★  | König Albert<br>1127.10.022            | 23,80 |

## Leipzig - Sonstige

|          |  |       |
|----------|--|-------|
| 1-5 ★(★) | PACKET-EXPRESS-VERKEHR, Ausgabe komplett meist ohne Gummi sonst tadellos (★220,-)<br>1128.10.022 | 49,80 |
| 5 K ★    | COURIER H.B., 5 Pfg. KOPFSTEHENDER AUFDRUCK. Selten<br>1128.50.052                               | 24,80 |
| 3-7 ⊙    | VERKEHRSSANSTALT, Phoenix 1-3 Pfg. komplett, insgesamt 5 Werte (145,-)<br>1128.80.032            | 49,80 |
| 9 ⊙      | VERKEHRSSANSTALT, Phoenix 10 Pfg. (40,-) 1128.80.022   | 19,80 |

## Liegnitz

|     |  |       |
|-----|--|-------|
| 2 ★ | Expressmarke 1898<br>1129.2.022              | 19,80 |
| 2 ⊙ | 3 Pfg. Hintergrund schraffiert<br>1129.2.012 | 19,80 |

## Lübeck

|         |  |       |
|---------|--|-------|
| 1-4 B ⊙ | LOCAL-VERKEHR, Verkehrsmittel ungezähnt 1131.1.042 | 19,80 |
| 3 ⊙     | HANSA, Wappen 10 Pfg. (★40,-)<br>1131.50.022       | 19,80 |

## Ludwigshafen

|     |  |       |
|-----|--|-------|
| 1 ★ | 2 Pfg. mit Aufdruck „L. HAFEN“<br>1132.1.012 | 46,50 |
|-----|--|-------|

## Magdeburg-Courier

|       |   |       |
|-------|---|-------|
| 2 H △ | 2 Pfg. als HALBIERUNG auf Briefstück. Selten 1134.2.012 | 19,80 |
|-------|---|-------|

## Mainz C. Brief-Beförderung

|          |   |       |
|----------|---|-------|
| 11-12 ⊙  | Monguntia 1887 komplett<br>1135.11.012                | 22,80 |
| 13 A ⊙   | Karnevalsjubiläum gezähnt<br>1135.13.012              | 26,80 |
| 13 A+B ★ | Karnevalsjubiläum gezähnt u. ungezähnt<br>1135.13.022 | 27,80 |

| Mi.Nr.    | Best.Nr.   | Preis |
|-----------|--|-------|
| 14-21 ★   | Überdrucke 1888 komplett (★110,-)<br>1135.14.012                       | 59,80 |
| 31-34 C ★ | Frauenlobdenkmal ungezähnt<br>1135.31.022                              | 49,80 |
| 35-38 A ★ | Frauenlobdenkmal a. Glanzpapier komplett. Seltener Satz<br>1135.35.012 | 69,80 |
| 39 B ⊙    | Herzog Ludwig ungezähnt<br>1135.39.012                                 | 23,80 |
| 40 ★      | Musikfest<br>1135.40.012   | 39,80 |
| 43 ★      | Denkmal 2 Pfg. a. 1 Mk., seltene Marke (★120,-) 1135.43.012            | 59,80 |
| 52-54 ⊙   | Ziffer 3-15 Pfg. (90,-)<br>1135.52.012                                 | 39,80 |
| 56 ⊙      | MONGUNTIA 3 Pfg. (50,-)<br>1135.56.012                                 | 24,80 |
| 58 ⊙      | 3 Pfg. „Post“ durchstrichen (40,-)<br>1135.58.012                      | 18,90 |
| 59 ⊙      | 2 Pfg. „Stadt-Courier“ (75,-)<br>1135.59.012                           | 39,80 |
| 65-66 ★   | Kaiserbesuch komplett<br>1135.65.012                                   | 35,80 |

## Mannheim

|       |  |       |
|-------|--|-------|
| 2-3 ★ | STADT-BRIEF-VERKEHR, Verkümmertes Stern komplett (★100,-)<br>1137.50.042 | 54,80 |
|-------|--|-------|

## Metz

|           |   |       |
|-----------|---|-------|
| 3 I+II ★  | PRIVAT-BRIEF-VERKEHR, 2 Pfg. Netzspitzen senkrecht u. waagrecht (★52,-) 1141.10.142 | 27,80 |
| 5-10 I ⊙  | PRIVAT-BRIEF-VERKEHR, Aufdrucke a. 2 Pfg. Netz senkrecht komplett<br>1141.10.122    | 45,80 |
| 11-17 B ★ | PRIVAT-BRIEF-VERKEHR, Ziffern durchstochen komplett<br>1141.10.112                  | 39,80 |
| 11-17 C ⊙ | PRIVAT-BRIEF-VERKEHR, Ziffern ungezähnt komplett<br>1141.10.102                     | 28,90 |
| 18-19 B ⊙ | PRIVAT-BRIEF-VERKEHR, Franco-Marken durchstochen komplett<br>1141.10.072            | 39,80 |
| 18-19 A ⊙ | PRIVAT-BRIEF-VERKEHR, Franko-Marken gezähnt komplett<br>1141.10.062                 | 28,90 |
| 18-19 C ⊙ | PRIVAT-BRIEF-VERKEHR, Franco-Marken ungezähnt komplett<br>1141.10.082               | 28,90 |

|           |  |       |
|-----------|--|-------|
| 20-22 B ★ | PRIVAT-BRIEF-VERKEHR, Portomarken durchstochen komplett<br>1141.10.042 | 35,80 |
| 20-22 A ⊙ | PRIVAT-BRIEF-VERKEHR, Portomarken gezähnt komplett<br>1141.10.052      | 44,90 |

## Mönchengladbach

|       |                                       |       |
|-------|---------------------------------------|-------|
| 1-2 ⊙ | HANSA, Merkur komplett<br>1142.20.022 | 27,80 |
|-------|---------------------------------------|-------|

## Mülhausen (Elsass)

|       |                                       |       |
|-------|---------------------------------------|-------|
| 1-2 ⊙ | Wappen komplett<br>1144.1.012         | 56,80 |
| 4 ⊙   | Aufdruck 20 Pfg. (70,-)<br>1144.4.012 | 36,80 |
| 5 ⊙   | Aufdruck 25 Pfg. (70,-)<br>1144.5.012 | 36,80 |
| 6-7 ⊙ | Wappen komplett (100,-)<br>1144.6.012 | 54,80 |

## Leipzig - F. Lipsia

Besonderheit



König Albert in der seltenen Farbe GRÜN/GOLDEN. Tadelloses Stück der großen Rarität (Mi.Nr. 11 c), sauber gestempelt  
1127.11.012 149,- €

## Ludwigshafen



Heiliger komplett mit sauberem Falz (Mi.Nr. 2-3)  
1132.2.012 89,50 €

## Mainz - Sonstige



DRUCKSACHEN-EXPEDITION, Gutenberg-Denkmal 1 Pfg. - 5 Mk., 1 Pfg. ohne Gummi sonst mit sauberem Falz. Sehr seltene Stücke (Mi.Nr. 7-11), Mi. Wert 500,- €  
1136.50.032 229,- €

## Mannheim



PAKETFAHRT, Ausgabe 1906 komplett. 50 Pfg. unbedeutende Zahnfehler sonst schöner Satz dieser schwierigen Ausgabe (Mi.Nr. 1-5), mit sauberem Falz, Mi. Wert 345,- €  
1137.80.022 99,- €

## Strassburg A. Privat Brief-Verkehr

komplett kaufen & sparen



Die Ausgaben dieser Firma über weite Strecken komplett mit vielen gesuchten Stücken. Nur ungebraucht bzw. postfrisch (wenige ohne Gummi) gesammelt. Einige Werte mit Einschränkung aber für diese schwierigen Marken in recht ordentlicher Qualität, von einem Kenner der Materie bestimmt und entsprechend beschrieben. Insges. 41 Werte und Mi.Wert für Falz über 680,- € (Mi.Nr. ex 1-53)  
1178.1.042 189,- €



# Deutsche Stadtpost um 1900

| Mi.Nr. | Best.Nr.                            | Preis |
|--------|-------------------------------------|-------|
| 7 ☉    | Wappen 3 Pfg. (50,-)<br>1144.7.012  | 23,80 |
| 12 ★   | Aufdruck 3 a. 2 Pfg.<br>1144.12.022 | 22,80 |
| 12 ☉   | Aufdruck 3 a. 2 Pfg.<br>1144.12.012 | 39,80 |

## Mülheim/Rhein

|        |   |       |
|--------|---|-------|
| 1 ☉    | 2 Pfg. Stadtwappen<br>1145.10.012                   | 45,80 |
| 1 ★    | 2 Pfg. blau<br>1145.20.042                          | 25,80 |
| 2 I ☉  | 2 Pfg. mit waagerechtem roten Strich<br>1145.20.032 | 27,80 |
| 2 II ☉ | 2 Pfg. mit senkrechtem roten Strich<br>1145.20.022  | 25,80 |

## München

|       |  |       |
|-------|--|-------|
| 3-4 ★ | COURIER, Kindl mit großem Heiligenschein komplett<br>1147.10.032 | 28,90 |
| 3-4 ☉ | COURIER, Kindl mit großem Heiligenschein komplett<br>1147.10.022 | 29,80 |

## Münster/Westf.

|     |   |       |
|-----|---|-------|
| I ☉ | Kiel-Marke 2 Pfg. in Münster verwendet (60,-)<br>1148.1.022                 | 31,80 |
| V ☉ | Düsseldorf-Marke 10 Pfg. in Münster verwendet. Seltenes Stück<br>1148.5.012 | 56,80 |

## Offenbach

|       |  |       |
|-------|--|-------|
| 1-4 ☉ | PRIVAT-BRIEF-VERKEHR, Alle Ausgaben dieser Firma komplett (110,-)<br>1155.20.042 | 59,80 |
| 2 ★   | PRIVAT-BRIEF-VERKEHR, Wappen 2 Pfg. grün (★60,-)<br>1155.20.032                  | 32,80 |

## Oschatz

|     |  |       |
|-----|--|-------|
| I ☉ | Leipziger Courier-Marke 2 Pfg. in Oschatz verwendet (80,-)<br>1156.1.012 | 42,80 |
| 3 ★ | Aufdruck 5 Pfg. (★80,-)<br>1156.3.012                                    | 43,80 |

## Rostock

|     |                                     |       |
|-----|-------------------------------------|-------|
| 5 ★ | Wappen 14 Pfg. (50,-)<br>1168.5.012 | 26,90 |
|-----|-------------------------------------|-------|

## Schönebeck

|       |   |       |
|-------|---|-------|
| 1-2 ☉ | 1 1/2 Pfg. orange u. 3 Pfg. grün (80,-)<br>1171.1.012 | 42,80 |
|-------|---|-------|

## Spandau

|     |                                       |       |
|-----|---------------------------------------|-------|
| 2 ☉ | 3 Pfg. mit Stern (60,-)<br>1174.2.012 | 29,80 |
|-----|---------------------------------------|-------|

## Stettin - A. Stadtbriefbeförderung

|           |   |       |
|-----------|---|-------|
| 37-44 A ☉ | Aufdrucke auf oranger Marke gezähnt kpl. (120,-)<br>1176.37.012 | 64,80 |
| 45-52 A ★ | Überdrucke auf gezähnter grüner Marke komplett<br>1176.45.012   | 52,80 |

## Stettin - B Courier/Hansa

|      |   |       |
|------|---|-------|
| 6 ★★ | Kaisergeburtstag POSTFRISCH<br>1177.6.012 | 29,80 |
|------|---|-------|

## Strassburg A. Brief-Verkehr

|             |  |       |
|-------------|--|-------|
| 12-15 a+b ☉ | Wappenaufdruck in allen Farben komplett, insgesamt 8 Werte (96,-)<br>1178.12.012 | 49,80 |
|-------------|--|-------|

| Mi.Nr.   | Best.Nr.   | Preis |
|----------|--|-------|
| 39-40 ☉  | Kaiser Wilhelm kpl.<br>1178.39.032                   | 33,80 |
| 46 a I ☉ | 3 a. 2 Pfg. stehender Aufdruck (40,-)<br>1178.46.012 | 19,80 |

## Strassburg - B. Hansa

|         |                                       |       |
|---------|---------------------------------------|-------|
| 13-14 ☉ | Wappen komplett (40,-)<br>1179.13.022 | 21,80 |
|---------|---------------------------------------|-------|

## Stuttgart

|         |  |       |
|---------|--|-------|
| 8-10 ☉  | Überdrucke komplett (42,-)<br>1180.8.012               | 21,80 |
| 11-14 ★ | Pferd 1890/99 weite Zähnung kpl. (80,-)<br>1180.11.022 | 34,80 |
| 44 ☉    | Portomarken 6 Pfg. rot (100,-)<br>1180.44.012          | 49,80 |

## Ulm

|     |                                      |       |
|-----|--------------------------------------|-------|
| 4 ★ | Wappen 20 Pfg. (★50,-)<br>1184.4.012 | 24,80 |
| 5 ★ | Wappen 25 Pfg. (★50,-)<br>1184.5.012 | 24,80 |

## Weissenfels

|      |  |       |
|------|--|-------|
| 1 ★  | „W“-Aufdruck 2 Pfg. (★50,-)<br>1188.1.012  | 24,80 |
| VI ☉ | 3 Pfg. Marke des Leipziger Courier in Weissenfels verwendet (60,-)<br>1188.6.012 | 31,80 |

## Werdau

|      |   |       |
|------|---|-------|
| I ☉  | 2 Pfg.-Marke des Leipziger Courier in Werdau verwendet. Selten (60,-)<br>1189.1.012 | 31,80 |
| 10 ☉ | Reiter 3 Pfg. blau (140,-)<br>1189.10.022   | 76,90 |

## Wiesbaden

|            |  |       |
|------------|--|-------|
| 11-12 ★    | Überdruck auf „Localverkehr“ komplett (★70,-)<br>1190.11.012   | 34,80 |
| 15-17 ☉    | Schwarzer Aufdruck komplett<br>1190.15.012   | 24,80 |
| 18-22 B ☉  | Ziffer/Posthorn ungezähnt (39,-)<br>1190.18.012  | 19,80 |
| S 51/53 ★★ | Große Ziffer „5“ golden im senkrechten Zusammendruckpaar mit und ohne Krone, seltene Einheit (★50,-)<br>1190.51.012        | 26,90 |
| 52-53 ★★   | Große Ziffer „5“ mit Krone gezähnt von 1889, beide Werte in graublau und golden kpl. <del>28,90</del> 26,90<br>1190.52.012 | 26,90 |
| 75-76 ☉    | Große Ziffer komplett (50,-)<br>1190.75.012  | 26,90 |
| 82 a+b ☉   | Große Ziffer in beiden Zähnungen (40,-)<br>1190.82.012   | 18,90 |

## Wittenberg

|       |  |       |
|-------|--|-------|
| 9 a ☉ | 3 Pfg. mit Strahlen (60,-)<br>1191.9.012 | 32,80 |
|-------|--|-------|

## Worms

|       |   |       |
|-------|---|-------|
| 2 ★   | Ziffer 3 Pfg. (★80,-)<br>1192.2.022             | 43,80 |
| 2 ☉   | Ziffer 3 Pfg. (70,-)<br>1192.2.012              | 31,80 |
| 5 ☉   | Wappen 3 Pfg. (60,-)<br>1192.5.012              | 26,90 |
| 6-7 ☉ | Wappen zweifarbig komplett (80,-)<br>1192.6.012 | 41,80 |

## Metz



PRIVAT-BRIEF-VERKEHR, Aufdrucke a. 2 Pfg. NETZ WAAGERECHT komplett. 20 Pfg. unbedeutender Zahnfehler, sonst sehr schöner Satz der seltenen Ausgabe (Mi.Nr. 5-10 II), mit sauberem Falz, Mi. Wert 210,- €  
1141.10.132 89,50 €

## Stuttgart



Marken für Massensendungen komplett in tadelloser Qualität und sauber gestempelt. Sehr seltene Serie (Mi.Nr. 56-71), Mi. Wert 400,- €  
1180.56.012 219,- €

## Weissenfels



Schloß 2 Pfg. rot und 3 Pfg. blau in POSTFRISCHEN Zwischenstegpaaren. Reiner Markenwert bereits 40,- € für Falz! (Mi.Nr. 14+16 ZS)  
1188.14.012 18,90 €

## Wiesbaden



Es fehlen lediglich 11 Werte (52,62-63,70-72, 74,76,92,102,104), ansonsten ist das Gebiet nach Hauptnummern überkomplett und nach Zähnungen und Farben spezialisiert mit vielen gesuchten Stücken. Es wurde nur postfrisch/ungebraucht (einige auch ohne Gummi) gesammelt, einige Werte mit Einschränkung aber für diese schwierigen Marken in recht ordentlicher Qualität. Insgesamt 145 Werte, von einem Kenner der Materie bestimmt und entsprechend beschrieben. Mi.Wert für Falz über 2.600,- € (Mi.Nr. 1-107)  
1190.1.012 749,- €



## Deutsche Stadtpost um 1900

### Wuppertal

| Mi.Nr. | Best.Nr.   | Preis |
|--------|--|-------|
| 1-3 ⊙  | COURIER, Reiter kleine Ziffern komplett<br>1194.50.042 | 46,80 |

### Wurzen

|     |  |       |
|-----|--|-------|
| 3 ★ | Rosenaufdruck 2 Pfg. gelbes Papier<br>(★70,-) 1195.3.022 | 34,80 |
| 4 ★ | Rosenaufdruck 3 Pfg. gelbes Papier<br>(70,-) 1195.4.012  | 36,80 |

### Zeitz

|      |  |       |
|------|--|-------|
| IV ⊙ | Leipziger Courier-Marke 2 Pfg. rotbraun<br>in Zeitz verwendet. Seltenes Stück (90,-)<br>1197.4.012 | 47,80 |
|------|--|-------|

### Zittau

| Mi.Nr. | Best.Nr.   | Preis |
|--------|--|-------|
| 4-8 ★  | COURIER, Großformat komplett, 2 Werte<br>etwas unruhige Zähnung, sonst schöner<br>Satz (★125,-)<br>1198.50.022 | 32,80 |

|       |   |       |
|-------|---|-------|
| 4-8 ⊙ | COURIER, Großformat komplett (102,-)<br>1198.50.032 | 49,80 |
|-------|---|-------|

### Zwickau

|     |  |       |
|-----|--|-------|
| 7 ⊙ | COURIER, 3 Pfg. grün (75,-)<br>1199.20.032 | 36,80 |
|-----|--|-------|

### Zeitz



Leipziger Courier-Marke 2 Pfg.  
gelbes Papier in Zeitz verwendet.  
Selten! (Mi.Nr. I)  
1197.1.012 53,80 €

### Wurzen



Rosenaufdruck 2 Pfg. gelbes  
Papier POSTFRISCH (Mi.Nr. 3)  
1195.3.012 43,80 €

## Deutsche Kolonien

### Deutsch-Neuguinea

| Mi.Nr.   | Best.Nr.  | Preis                  |
|----------|---|------------------------|
| 1-6 ★★   | Krone/Adler (320,-)<br>440.1.092  | 159,-                  |
| 1-6 ★    | Krone/Adler (★100,-)<br>440.1.122   | 45,80                  |
| 1-6 ⊙    | Krone/Adler (150,-)<br>440.1.132  | <del>64,80</del> 59,80 |
| 1 b ★★   | 3 Pfg. hellocker (120,-)<br>440.1.062 g   | 39,80                  |
| 1 d ⊙    | 3 Pfg. lebhaftorangebraun, seltene Farbe<br>(350,-) 440.1.292 g   | 129,-                  |
| 7-19 ⊙   | Kaiserjacht ohne Wz gut gezählter und<br>sauber gestempelter Qualitätssatz,<br>geprüft (1.000,-)<br>440.7.022 g | 419,-                  |
| 21-24 ★★ | Kaiserjacht mit Wz. 4 Werte (170,-)<br>440.21.012   | 84,50                  |
| 21-24 ★  | Kaiserjacht mit Wz. 4 Werte (★46,-)<br>440.21.042   | 19,80                  |

### Britische Besetzung

|        |   |         |
|--------|---|---------|
| 151 ★  | G. R. I. 5 S. a. 5 Mk. farbfisches Qualitäts-<br>stück der großen Rarität in einwandfreier<br>Qualität mit sauberem Falz. Nur win-<br>zigste Auflage und praktisch kaum einmal<br>angeboten, mit Fotoattest (★10.000,-)<br>444.15.012 A | 4.890,- |
| 16 g △ | R-Zettel 3 P. Rabaul, sehr selten (240,-)<br>444.16.012   | 109,-   |

### Deutsch-Ostafrika

|         |   |       |
|---------|---|-------|
| 1-5 ★   | Pesa-Aufdruck (★280,-)<br>450.1.042   | 104,- |
| 1-5 ⊙   | Pesa-Aufdruck (200,-)<br>450.1.052  | 86,50 |
| 3 lb ⊙  | 5 Pesa karminrot (65,-)<br>450.3.042 g  | 25,80 |
| 6-10 ⊙  | Krone/Adler (60,-)<br>450.6.032   | 23,80 |
| 6 l ⊙   | 2 Pesa Abart „Bruch in der Bandrolle“<br>(240,-) 450.6.072 g                          | 59,80 |
| 14 l ⊙  | 10 Pesa „Bruch im Oberrand über C“,<br>seltener Plattenfehler (550,-)<br>450.14.032 g | 149,- |
| 20 ll ⊙ | 2 R. mit Abart „Retuschierte Wolke“<br>(300,-) 450.20.042 g                           | 99,-  |
| 22-29 ★ | Heller-Währung ohne Wz. (★220,-)<br>450.22.012  | 82,50 |
| 22-29 ⊙ | Heller-Währung ohne Wz. (200,-)<br>450.22.052   | 82,50 |

| Mi.Nr.        | Best.Nr.  | Preis                  |
|---------------|---|------------------------|
| 28 b ★        | 45 H. rotviolett (★100,-)<br>450.28.062 g   | 36,80                  |
| 30-37 ⊙       | 2 1/2 - 60 H. mit Wasserz. komplett saub-<br>er gestempelte Qualitätsstücke (350,-)<br>450.30.062                                   | <del>429,-</del> 109,- |
| 39 I Aa ⊙     | 3 R. Friedensdruck, Rahmen oran-<br>ge quarzend sauber gestempeltes<br>Qualitätsstück der seltenen Variante<br>(500,-) 450.39.282 g | <del>229,-</del> 209,- |
| III-IV/I (★)  | Wuga 2 1/2 u. 7 1/2 H. in Type I komplett<br>(100,-) 450.39.292   | 46,80                  |
| III-IV/II (★) | Wuga 2 1/2 u. 7 1/2 H. in Type II kpl.<br>(140,-) 450.39.302  | 69,80                  |
| III W1 (★)    | WUGA 2 1/2 H. Type I+II, waagerechtes<br>Paar (220,-)<br>450.39.152   | 109,-                  |
| IV W1 (★)     | WUGA 7 1/2 H. Type I+II, waagerechtes<br>Paar (180,-)<br>450.39.162   | 79,50                  |

### Vorläufer/Mitläufer

|           |   |       |
|-----------|---|-------|
| VO 37 f ⊙ | 2 Mk. lilakarmin (65,-)<br>451.37.022 g | 19,80 |
|-----------|---|-------|

### Heftchen u. Zusammendr.

|            |   |       |
|------------|---|-------|
| MH 3 A ★★  | Markenheftchen Schiffe 1,60 R. von<br>1913 (380,-)<br>452.3.022 | 198,- |
| W 12-13 ★★ | 4 u. 7 1/2 H. mit Leerfeldern komplett<br>(76,-) 452.3.032      | 36,80 |

### Deutsch-Südwestafrika

|         |  |       |
|---------|--|-------|
| 1-32 ★  | Gebiet in den Hauptnummern komplett<br>mit allen gesuchten Ausgaben, insge-<br>samt 32 Werte (★1.280,-)<br>460.1.162 | 469,- |
| 1-4 ★★  | Aufdruck 3 Worte (200,-)<br>460.1.042  | 86,50 |
| 1 f ★   | 3 Pfg. hellocker, Qualitätsstück (350,-)<br>460.1.152 g  | 98,50 |
| 1 ND ★★ | 3 Pfg. Neudruck in dunkelockerbraun<br>(220,-) 460.1.192 g   | 89,50 |
| 1 b ★★  | 25 Pfg. Aufdruck in 3 Worten, seltene<br>Farbe dunkelorange, geprüft (850,-)<br>460.4.062 g                          | 359,- |
| 5-10 ★  | Ausgabe 1898 (★480,-)<br>460.5.032   | 219,- |
| 11-23 ★ | Kaiserjacht ohne Wz. kpl., Qualitätssatz<br>mit sauberem Falz (★650,-)<br>460.11.052                                 | 229,- |

### Deutsch-Neuguinea



Gebiet in den Hauptnummern komplett mit allen  
gesuchten Ausgaben. Insgesamt 19 Marken  
und die Hauptwerte geprüft (Mi.Nr. 1-19), sauber  
gestempelt, Mi. Wert 1.150,- €  
440.1.222 449,- €

### Deutsch-Ostafrika



Kaiserjacht ohne Wz., gestempelter Qualitätssatz  
(Mi.Nr. 11-21), Mi. Wert 450,- €  
450.11.072 ~~479,-~~ 159,- €



3 Rupien mit Rahmen III und Mittelstück Type I,  
sauber gestempeltes Qualitätsstück der seltenen  
Marke, mit Fotoattest (Mi.Nr. 21 I), Mi. Wert 1.500,- €  
450.21.022 539,- €



WUGA 2 1/2 H. Type II+I im waagerechten Paar  
(Mi.Nr. III W2), ohne Gummi wie hergestellt,  
Mi. Wert 350,- €  
450.39.172 ~~429,-~~ 119,- €



## Deutsche Kolonien

| Mi.Nr.  | Best.Nr.  | Preis |
|---------|---|-------|
| 24-28 ☉ | Pfennig-Werte kpl. (77,50)<br>460.24.092  | 26,90 |
| 29 B ★★ | 1 Mk. Zähnung 25:17, postfrisches<br>Qualitätsstück (320,-)<br>460.29.022                 | 139,- |
| 29 B ★  | 1 Mk. Zähnung 25:17 (★50,-)<br>460.29.052   | 19,80 |
| 30 B ★★ | 2 Mk. Zähnung 25:17, postfrisches<br>Qualitätsstück (320,-)<br>460.30.052                 | 98,50 |
| 32 Ab ☉ | 5 Mk. Mittelstück UV karmin sauber<br>gestempeltes Qualitätsstück (450,-)<br>460.32.012 g | 139,- |
| 32 B ★★ | 5 Mk. Zähnung 25:17 (220,-)<br>460.32.072   | 98,50 |

### Vorläufer/Mitläufer

|           |  |       |
|-----------|--|-------|
| VS 37 e ☉ | 2 Mk. braunpurpur (50,-)<br>461.37.022 | 19,80 |
|-----------|--|-------|

### Heftchen u. Zusammendr.

|            |   |       |
|------------|---|-------|
| MH 3 IA ★★ | Markenheftchen Schiffe 2 Mk. von<br>1913 (300,-)<br>462.3.012 | 149,- |
| W+S 12 ★★  | 5+10 Pfg. beide Zusammendrucke kpl.<br>(76,-) 462.5.012       | 34,80 |

### Kamerun

|         |   |       |
|---------|---|-------|
| 1-25 ★  | Gebiet komplett mit allen gesuchten<br>Stücken mit sauberem Falz<br>(540,-) 470.1.152   | 229,- |
| 1-23 ☉  | Gebiet in den Hauptnummern ohne<br>Nr. 20 u. 25 sonst komplett mit allen<br>gesuchten Ausgaben. Insgesamt 22 sauber<br>gestempelte Qualitätsstücke und die<br>Hauptwerte geprüft (1.374,-)<br>470.1.222 | 509,- |
| 1-6 ★   | Krone/Adler (★80,-)<br>470.1.122  | 34,80 |
| 1-6 ☉   | Krone/Adler (120,-)<br>470.1.092  | 57,90 |
| 1 e ☉   | 3 Pfg. hellocker (150,-)<br>470.1.242 g   | 54,80 |
| 1 I ★   | 3 Pfg. gebrochene Bandrolle (★100,-)<br>470.1.132 g   | 21,90 |
| 5 b ☉   | 25 Pfg. dunkelorange (120,-)<br>470.5.032 g   | 41,80 |
| 20-25 ★ | Kaiserjacht mit Wz. komplett, 6 Werte<br>(★60,-) 470.20.012   | 26,80 |
| 23 Ia ☉ | 20 Pfg. mit Wasserzeichen<br>(150,-) 470.23.012 g   | 59,80 |
| 25 IB ★ | 5 Mk. mit Wz., Friedensdruck Zähnung<br>25:17, sehr selten, mit Fotoattest<br>(1.000,-) 470.25.082 A  | 439,- |

### Vorläufer/Mitläufer

|          |  |       |
|----------|--|-------|
| V 50 d △ | 50 Pfg. Krone/Adler (65,-)<br>471.50.012 | 21,80 |
|----------|--|-------|

### Heftchen u. Zusammendr.

|           |   |       |
|-----------|---|-------|
| MH 3 A ★★ | Markenheftchen Schiffe 2 Mk. von<br>1913 472.3.042                | 149,- |
| W+S 12 ★★ | 5 u. 10 Pfg. beide Zusammendrucke<br>komplett (76,-)<br>472.5.012 | 34,80 |

### Britische Besetzung

|       |   |       |
|-------|---|-------|
| 1-9 ★ | CEF-Aufdruck, Pence-Werte komplett<br>(★140,-)<br>475.1.072 | 67,90 |
| 3 b ☉ | CEF 10 Pfg. Aufdruck schwarz<br>(120,-) 475.3.032           | 46,80 |

| Mi.Nr. | Best.Nr.   | Preis |
|--------|--|-------|
| 5 ★★   | CEF 25 Pfg. (60,-)<br>475.5.012                          | 29,80 |
| 12 ★   | CEF 3 Mk. Auflage nur 1900 Stück!<br>(★200,-) 475.12.012 | 79,50 |

### Karolinen

|                |  |                        |
|----------------|--|------------------------|
| 1-22 ★         | Gebiet in den Hauptnummern komplett<br>mit allen gesuchten Ausgaben<br>(Mi.Nr. 1-6 II; 7-19,21,A21,22 IIB), insge-<br>samt 22 Werte (490,-)<br>480.1.192 | 198,-                  |
| 1 I ★          | 3 Pfg. diagonalen Aufdruck, Qualitäts-<br>stück mit sauberem Falz (★750,-)<br>480.1.152 g  | 219,-                  |
| 2 I ★          | 5 Pfg. diagonalen Aufdruck (★750,-)<br>480.2.022 g   | 229,-                  |
| 3 I ★★         | 10 Pfg. diagonalen Aufdruck<br>(200,-) 480.3.082   | 74,80                  |
| 3 I ☉          | 10 Pfg. diagonalen Aufdruck mit Bedarfs-<br>stempel (160,-)<br>480.3.122 g   | 39,80                  |
| 4 I ★★         | 20 Pfg. diagonalen Aufdruck (200,-)<br>480.4.082   | 91,50                  |
| 4 I ★          | 20 Pfg. diagonalen Aufdruck (★75,-)<br>480.4.122   | <del>19,80</del> 15,80 |
| 4 I ☉          | 20 Pfg. diagonalen Aufdruck mit Bedarfs-<br>stempel (160,-)<br>480.4.012 g   | 39,80                  |
| 4 I ZS ★★      | 20 Pfg. diagonalen Aufdruck, senkrecht<br>Zwischenstegpaar, mit Fotoattest (700,-)<br>480.4.072 A  | 269,-                  |
| 5 I ★          | 25 Pfg. diagonalen Aufdruck, geprüft<br>(★1.800,-)<br>480.5.032 g  | 659,-                  |
| 1-6 II ★★      | Steiler Aufdruck (550,-)<br>480.1.072  | 289,-                  |
| 1-6 II ★       | Steiler Aufdruck (★180,-)<br>480.1.062   | 89,50                  |
| 1-6 II ☉       | Steiler Aufdruck (220,-)<br>480.1.082  | 98,50                  |
| 3 II b ★★      | 10 Pfg. lilafarbig, postfrisches Qualitätsstück<br>der seltenen Variante (500,-)<br>480.3.132 g  | 189,-                  |
| 3 II c ☉       | 10 Pfg. dunkelrosa, unter UV-Licht gelbli-<br>chorange, selten (280,-)<br>480.3.142 g  | 98,50                  |
| 5 II b ★★      | 25 Pfg. dunkelorange (350,-)<br>480.5.082 g  | 139,-                  |
| 7-19 ★         | Kaiserjacht ohne Wz. (★250,-)<br>480.7.062   | 94,50                  |
| 7-19 ☉         | Kaiserjacht ohne Wz. gut gezählter<br>und sauber gestempelter Qualitätssatz,<br>geprüft (1.000,-)<br>480.7.012 g   | <del>349,-</del> 319,- |
| 9 H △          | 1. Ponape-Provisorium (70,-)<br>480.19.052   | 36,80                  |
| 21-22, A 21 ★★ | 3 Pfg. -5 Mk. mit Wz., 3 Werte kpl.<br>(220,-) 480.21.032  | 98,50                  |
| 21-22, A 21 ★  | 3 Pfg. -5 Mk. mit Wz., 3 Werte kpl.<br>(60,-) 480.21.012   | 28,90                  |
| 22 IIA ★★      | 5 Mk. Kriegsdruck in Zähnung 26:17<br>(250,-) 480.22.022   | 119,-                  |

### Karolinen - Ganzsachen

|        |   |       |
|--------|---|-------|
| --- ★★ | Die Krone/Adler-Karten nach Wertstufen<br>und die „Schiff“-Karten völlig komplett<br>(P1-4,7-12). Insgesamt 10 ungebrauchte<br>Qualitätsstücke<br>481.1.012 | 98,50 |
|--------|---|-------|

## Deutsch-Südwestafrika

komplett kaufen  
& sparen



Gebiet in den Hauptnummern kpl. (ohne Nr. 31 B)  
mit allen gesuchten Ausgaben. Insgesamt 31  
Marken und die Hauptwerte geprüft (Mi.Nr. 1-32),  
sauber gestempelt, Mi. Wert 1.592,- €  
460.1.172 **598,- €**

Besonderheit



3 Pfg. hellocker, postfrisches  
Qualitätsstück der seltenen  
Farbe, mit Fotoattest (Mi.Nr. 1 f),  
Mi. Wert 900,- €  
460.1.202 **379,- €**



Adler 25+50 Pfg. Aufdruck in 3 Worten (Mi.Nr. I-II),  
mit sauberem Falz, Mi. Wert 560,- €  
460.4.042 ~~479,-~~ **159,- €**

Preis-Tipp!



Ausgabe 1898, sauber gestempelte  
Qualitätsstücke (Mi.Nr. 5-10), Mi. Wert 550,- €  
460.5.012 ~~249,-~~ **189,- €**



Kaiserjacht ohne Wz. komplett in tadelloser post-  
frischer Qualität (Mi.Nr. 11-23), Mi. Wert 1.800,- €  
460.11.042 **789,- €**



Kaiserjacht ohne Wz., komplett sauber gestem-  
pelt (Mi.Nr. 11-23), Mi. Wert 360,- €  
460.11.032 ~~449,-~~ **129,- €**





5 Mk. Kaiserjacht mit Wz. (Mi.Nr. 32 Aa), sauber gestempelt, geprüft, Mi. Wert 370,- €  
460.32.032 129,- €

Kamerun



Kaiserjacht ohne Wz., geprüft (Mi.Nr. 7-19), sauber gestempelt, Mi. Wert 1.100,- €  
470.7.062 398,- €

Rarität!



LONGYI PROVISORIUM 20 Pfg. senkrecht halbiert mit nebengesetztem Dienstsiegel auf bestens erhaltenem Brief nach Lome/Togo. Große Kolonien-Rarität, mit Fotoattest (Mi.Nr. 10 H), Mi. Wert 9.000,- €  
470.10.052 3.790,- €

Preis-Tipp!



Kaiserjacht 5 Mk. mit Wasserzeichen, gut gezähntes und sauber gestempeltes Qualitätsstück. Eine große Rarität, mit Fotoattest (Mi.Nr. 25 IA), Mi. Wert 4.800,- €  
470.25.032 1.980,- 1.780,- €

Karolinen



Krone/Adler 3-50 Pfg. mit diagonalem Aufdruck komplett, geprüft (Mi.Nr. 1-6 I), mit sauberem Falz, Mi. Wert 4.250,- €  
480.1.172 1.290,- €

Kiautschou

| Mi.Nr.      | Best.Nr.  | Preis       |
|-------------|---|-------------|
| 1 Ib ⊙      | Tsingtau diagonal, violetter Strich (300,-)<br>490.1.242 g  | 439,- 129,- |
| 1 II Fil ★★ | Tsingtau steiler Aufdruck ohne Blaustich postfrisches Qualitätsstück der seltenen Variante, geprüft (650,-)<br>490.1.012 g                      | 289,-       |
| 5-17 ★      | Kaiserjacht 3 Pfg.-5 Mk. (★650,-)<br>490.5.032  | 269,-       |
| 5-17 ⊙      | Kaiserjacht 3 Pfg.-5 Mk., komplett sauber gestempelter Qualitätssatz (1.400,-)<br>490.5.022   | 649,-       |
| 18-23 ★     | Cent-Werte komplett (179,-)<br>490.18.032   | 84,50       |
| 18-23 ⊙     | Cent-Werte komplett (156,-)<br>490.18.042   | 54,80       |
| 24 ★        | 1/2 D. ohne Wasserz. (★85,-)<br>490.24.042  | 41,80       |
| 24 ⊙        | 1/2 D. ohne Wasserz. (100,-)<br>490.24.032  | 36,80       |
| 25 AI ⊙     | 1 D. ohne Wz. mit Plattenfehler „Wertziffer 1 kreuzweise schraffiert“, seltene Abart in sauber gestempelter Erhaltung (800,-)<br>490.25.072 g   | 219,-       |
| 26 ★        | 1 1/2 Dollar ohne Wz., Qualitätsstück mit sauberem Falz, geprüft (★1.400,-)<br>490.26.032 g   | 549,-       |
| 27 B ⊙      | 2 1/2 Dollar Zähnung 25:16, sauber gestempeltes Stück der seltenen Ausgabe, mit Fotoattest (4.200,-)<br>490.27.062 A                            | 2.190,-     |
| 28-37 ★     | Kaiserjacht mit Wz. (★80,-)<br>490.28.042   | 31,80       |
| 35 IIA ★    | 1 D. Kriegsdruck, Zähnung 26:17 (★75,-)<br>490.35.042   | 32,80       |
| 35 PFI ★    | 1 D. mit Wasserzeichen 1, Abart „Wertziffer kreuzweise schraffiert“ (★350,-)<br>490.35.092 g  | 94,50       |
| 35 PFI ⊙    | 1 D. Abart: Wertziffer kreuzweise schraffiert. Sauber gestempeltes Qualitätsstück der seltenen Variante, mit Fotoattest (600,-)<br>490.35.082 A | 149,-       |
| 36 IIA ★    | 1 1/2 D. Kriegsdruck, Zähnung A (100,-)<br>490.36.082 g   | 39,80       |
| 37 IA ★★    | 2 1/2 D. Friedensdruck 26:17 (360,-)<br>490.37.022  | 149,-       |
| 37 IA ★     | 2 1/2 D. Friedensdruck (★60,-)<br>490.37.062  | 23,80       |
| 37 IA ⊙     | 2 1/2 D. Friedensdruck 26:17 (600,-)<br>490.37.012 g  | 249,-       |
| 37 IIA ★    | 5 Mk. Kriegsdruck 26:17 (★150,-)<br>490.37.042 g  | 59,80       |

Vorläufer/Mitläufer

|              |  |       |
|--------------|--|-------|
| V 6 I ⊙      | 50 Pfg. diagonalen Aufdruck (90,-)<br>491.6.022            | 29,80 |
| M 1 II PFI ⊙ | 3 Pfg. Abart „Bruch in Bandrolle“ (150,-)<br>491.100.022 g | 37,80 |

Marianen

|         |  |       |
|---------|--|-------|
| 1-21 ★  | Gebiet in den Hauptnummern komplett mit allen gesuchten Ausgaben (Mi.Nr. 1-6 II, 7-21), insgesamt 21 Werte (511,-)<br>500.1.152  | 189,- |
| 1-19 ⊙⊙ | Gebiet in den Hauptnummern kpl. mit allen gesuchten Ausgaben (Nr. 1-6 II mit philatelistischer Abstempelung). Insgesamt 19 Marken, Hauptwerte geprüft (1.280,-)<br>500.1.162 | 469,- |

selten & gesucht



Krone/Adler 3-50 Pfg. mit diagonalem Aufdruck komplett MIT SAUBEREM BEDARFSSTEMPEL. Alle entsprechend geprüft, die beiden Höchstwerte mit Fotoattest!, geprüft (Mi.Nr. 1-6 I), sauber gestempelt, Mi. Wert 7.120,- €  
480.1.182 1.995,- €

Preis-Tipp!



Kaiserjacht ohne Wz. komplett postfrischer Qualitätssatz (Mi.Nr. 7-19), Mi. Wert 800,- €  
480.7.052 349,- 319,- €

komplett kaufen & sparen



Gebiet in den Hauptnummern komplett mit allen gesuchten Ausgaben (Mi.Nr. 1-6 II, 7-19). Insgesamt 19 sauber gestempelte Qualitätsstücke und die Hauptwerte geprüft (Mi.Nr. 1-19), gestempelt, Mi. Wert 1.220,- €  
480.1.212 398,- 389,- €

Kiautschou



Tsingtau steil, violetter Strich (Mi.Nr. 1 Ib), sauber gestempelt, geprüft, Mi. Wert 150,- €  
490.1.032 64,80 €



Tsingtau Diagonal-Aufdruck (Mi.Nr. 1 I), sauber gestempelt, Mi. Wert 160,- €  
490.1.042 73,80 €

Rarität!



China 10 Pfg. mit Aufdruck „5 Pf“, die sog. 2. Tsingtau-Ausgabe. Sauber gestempeltes Qualitätsstück der großen Rarität mit einer Auflage von nur 1700 Stück, mit Fotoattest (Mi.Nr. 2), Mi. Wert 5.000,- €  
490.2.032 2.190,- €



# Deutsche Kolonien

| Mi.Nr.                 | Best.Nr.  | Preis                  |
|------------------------|---|------------------------|
| 3 I ★★                 | 10 Pfg. diagonalen Aufdruck, postfrisches Qualitätsstück (700,-)<br>500.3.062 g   | 239,-                  |
| 3 I ★                  | 10 Pfg. diagonalen Aufdruck (★220,-)<br>500.3.072   | <del>59,80</del> 54,80 |
| 3 I ⊙                  | 10 Pfg. diagonalen Aufdruck (100,-)<br>500.3.052  | 33,80                  |
| 3 IIc ★                | 10 Pfg. dunkelrosarot (UV gelblichorange), seltene Farbe (★300,-)<br>500.3.102 g  | 98,50                  |
| 4 I ★★                 | 20 Pfg. diagonalen Aufdruck, postfrisches Qualitätsstück (700,-)<br>500.4.052 g   | 229,-                  |
| 4 I ★                  | 20 Pfg. diagonalen Aufdruck (★220,-)<br>500.4.072   | 79,80                  |
| 4 I ⊙                  | 20 Pfg. diagonalen Aufdruck mit zeitgerechter Entwertung (240,-)<br>500.4.022   | 86,50                  |
| 4 I ⊙                  | 20 Pfg. diagonalen Aufdruck (100,-)<br>500.4.042  | 42,80                  |
| 6 I ★                  | 50 Pfg. diagonalen Aufdruck, Auflage nur 1000 Stück, mit Fotoattest (★3.200,-)<br>500.6.012 A   | 1.190,-                |
| 1-6 II ★★              | Steiler Aufdruck, postfrischer Qualitätssatz (650,-)<br>500.1.042   | 295,-                  |
| 7-19 ★                 | Kaiserjacht ohne Wz. (★240,-)<br>500.7.072  | 89,50                  |
| <b>Marshall-Inseln</b> |   |                        |
| 1-25 ⊙⊙                | Gebiet in den Hauptnummern komplett mit allen gesuchten Ausgaben (Mi.Nr. 1-6 II mit philatelistischer Abstempelung). Insgesamt 25 gestempelte Qualitätsstücke und die Hauptwerte geprüft (3.070,-)<br>510.1.142 | 1.190,-                |
| 2 I ★                  | 5 Pfg. Jaluit-Ausgabe, geprüft (★650,-)<br>510.2.042 g  | 269,-                  |
| 2 I ⊙                  | 5 Pfg. Jaluit-Ausgabe, sauber gestempeltes Qualitätsstück derselben Marke (550,-)<br>510.2.052 g  | 198,-                  |
| 3 I ★★                 | 10 Pfg. Jaluit (220,-)<br>510.3.062 g   | 94,50                  |
| 3 I ★                  | 10 Pfg. Jaluit (★75,-)<br>510.3.012 g   | 29,80                  |
| 3 I ⊙                  | 10 Pfg. Jaluit mit seltenem zweitem Stempel „SH“ (190,-)<br>510.3.112 g   | 56,80                  |
| 3 I ⊙                  | 10 Pfg. Jaluitausgabe (110,-)<br>510.3.032 g  | 39,80                  |
| 4 I ★★                 | 20 Pfg. Jaluit (250,-)<br>510.4.052 g   | 109,-                  |
| 4 I ★                  | 20 Pfg. Jaluit (★75,-)<br>510.4.042 g   | <del>29,80</del> 25,80 |
| 4 I ⊙                  | 20 Pfg. Jaluit mit seltenem 2. Stempel „SH“ (200,-)<br>510.4.082 g  | 69,80                  |
| 4 I ⊙                  | 20 Pfg. Jaluit mit erstem Stempel „sch“ (120,-)<br>510.4.022 g  | <del>44,80</del> 39,80 |
| 1-6 II ⊙               | Berliner Ausgabe mit philatelistischer Abstempelung kpl., geprüft (1.700,-)<br>510.1.152 g  | 789,-                  |
| 1 II ⊙                 | 3 Pfg. Berliner Ausgabe mit zeitgerechtem Stempel, geprüft (850,-)<br>510.1.022 g   | 349,-                  |

| Mi.Nr.                     | Best.Nr.  | Preis                  |
|----------------------------|---|------------------------|
| 2 II ⊙                     | 5 Pfg. Berliner Ausgabe mit zeitgerechtem Stempel (650,-)<br>510.2.062 g  | 219,-                  |
| 4 II ⊙                     | 20 Pfg. Berliner Ausgabe mit zeitgerechtem Stempel „sh“ (180,-)<br>510.4.032 g  | 79,80                  |
| 5 IIb ★                    | 25 Pfg. Berliner Ausgabe dunkelorange (250,-)<br>510.5.042 g  | 96,80                  |
| 6 II ⊙                     | 50 Pfg. Berliner Ausgabe mit zeitgerechtem Stempel, geprüft (1.100,-)<br>510.6.012 g  | 399,-                  |
| 6 II ⊙                     | 50 Pfg. Berliner Ausgabe (450,-)<br>510.6.042 g   | 189,-                  |
| 7-12 ★                     | Aufdruck „Marshall“ (★100,-)<br>510.7.082   | 44,80                  |
| 7-12 ⊙                     | Aufdruck „Marshall“ mit 2. Stempel „sh“ (170,-)<br>510.7.092  | 73,80                  |
| 7 b ★★                     | 3 Pfg. lebhaftorangebraun, seltene Farbe, geprüft (900,-)<br>510.7.022 g  | 329,-                  |
| 7 b ★                      | 3 Pfg. lebhaftorangebraun, seltene Farbe (★350,-)<br>510.7.032 g  | 79,50                  |
| 13-25 ★★                   | Kaiserjacht ohne Wz. komplett, postfrischer Qualitätssatz (750,-)<br>510.13.042   | 339,-                  |
| 13-25 ★                    | Kaiserjacht ohne Wz. (240,-)<br>510.13.052  | 86,50                  |
| 13-25 ⊙                    | Kaiserjacht ohne Wz. komplett, gut gezählter und sauber gestempelter Qualitätssatz, geprüft (1.200,-)<br>510.13.012 g               | <del>539,-</del> 489,- |
| 26-27 ★★                   | 3 Pfg. + 5 Mk. mit Wasserzeichen (152,40)<br>510.26.062   | 79,80                  |
| 26-27 ★                    | 3 Pfg. + 5 Mk. mit Wasserzeichen (★51,-)<br>510.26.072  | 19,75                  |
| <b>Samoa</b>               |   |                        |
| 1-6 ★★                     | Krone/Adler (485,-)<br>520.1.032  | 239,-                  |
| 1-6 ⊙                      | Krone/Adler (260,-)<br>520.1.062  | <del>449,-</del> 109,- |
| 5 II ⊙                     | 25 Pfg. Abart „I in Reichspost oben gespalten“, sehr selten (450,-)<br>520.5.072 g  | 94,50                  |
| 7-19 ★                     | Kaiserjacht ohne Wz. (★250,-)<br>520.7.072  | <del>89,50</del> 84,50 |
| 7-19 ⊙                     | Kaiserjacht ohne Wz., komplett sauber gestempelt, geprüft (1.000,-)<br>520.7.022 g  | <del>389,-</del> 349,- |
| 20-23 ★                    | 3 Pfg. - 5 Mk. mit Wz. (59,20)<br>520.20.062  | 19,80                  |
| 23 IA ★★                   | 5 Mk. Friedensdruck (380,-)<br>520.23.062 g   | 149,-                  |
| 23 IA ★                    | 5 Mk. Friedensdruck 26:17 (★220,-)<br>520.23.042 g  | 74,80                  |
| <b>Vorläufer/Mitläufer</b> |   |                        |
| V 37 e ⊙                   | 2 Mark dunkelrotkarmin (350,-)<br>521.37.012 g  | 109,-                  |
| V 50 d ⊙                   | 50 Pfg. Krone/Adler (65,-)<br>521.50.022  | 24,80                  |
| <b>Samoa - Ganzsachen</b>  |   |                        |
| P 1-10 ★★                  | Die Postkarten des Gebietes in den Hauptnummern kpl. mit allen guten Ausgaben. Insges. 10 ungebrauchte Qualitätsstücke<br>522.1.012 | 98,50                  |

**Besonderheit**



**Tsingtau Diagonal-Aufdruck mit zusätzlichem, doppeltem Aufdruck, geprüft (Mi.Nr. 1 I DD F), mit sauberem Falz**  
490.1.182 **329,- €**



**1 1/2 Dollar ohne Wz., sauber gezähltes und gestempeltes Stück der Seltenheit, mit Fotoattest (Mi.Nr. 26), Mi. Wert 2.000,- €**  
490.26.042 **795,- €**



**2 1/2 Dollar ohne Wz., Qualitätsstück mit sauberem Falz, geprüft (Mi.Nr. 27 A), Mi. Wert 1.800,- €**  
490.27.012 **749,- €**

**Rarität!**



**2 1/2 Dollar Zähnung 25:16, Qualitätsstück mit sauberem Falz, geprüft (Mi.Nr. 27 B), Mi. Wert 2.600,- €**  
490.27.042 **995,- €**

**Preis-Tipp!**



**Steiler Aufdruck (Mi.Nr. 1-6 II), mit sauberem Falz, Mi. Wert 230,- €**  
500.1.062 ~~83,50~~ **77,50 €**

**seltene & gesucht**



**5 Pfg. diagonalen Aufdruck, sauber gestempeltes Exemplar der Rarität. MIT BEDARFSSTEMPEL. Winzige Auflage von 1000 Stück und mit zeitgerechtem Stempel sehr selten, geprüft (Mi.Nr. 2 I), Mi. Wert 2.000,- €**  
500.2.032 **789,- €**



**25 Pfg. diagonalen Aufdruck, Auflage nur 1000 Stück, mit sauberem Gefälligkeitstempel, geprüft (Mi.Nr. 5 I), gestempelt, Mi. Wert 1.300,- €**  
500.5.092 **539,- €**





Kaiserjacht ohne Wz., gut gezählter und sauber gestempelter Qualitätssatz, geprüft (Mi.Nr. 7-19), Mi. Wert 1.000,- €  
**500.7.022 369,- €**



Kaiserjacht 3 Pfg. u. 5 Mk. mit Wasserzeichen (Mi.Nr. 20-21), postfrisch, Mi. Wert 252,- €  
**500.20.052 109,- €**

Marshall-Insel

Rarität!



3 Pfg. Jaluit-Ausgabe hell-ockerbraun mit 1. Stempel „sch“. Fehlerfreies sauber gestempeltes Qualitätsstück der Rarität, mit Fotoattest (Mi.Nr. 1 la), Mi. Wert 2.600,- €  
**510.1.182 1.090,- 990,- €**



3 Pfg. lebhaftorangebraun, seltene Farbe mit dem seltenen zweiten Stempel „sh“ auf Luxus-Briefstück, mit Fotoattest (Mi.Nr. 7 b), auf Briefstück, Mi. Wert 1.500,- €  
**510.7.052 589,- €**

Britische Besetzung



Aufdruck One Penny, seltener weiter Abstand, geprüft (Mi.Nr. 15 I), postfrisch, Mi. Wert 900,- €  
**534.15.072 359,- €**

Seepostmarken



Ganzsachenkarte 10 Pfg. Krone/Adler mit bogenförmigen Aufdruck „Nur für Marine-Schiffsposten“ (Mi.Nr. P 1), postfrisch  
**547.20.012 24,90 €**

Britische Besetzung

| Mi.Nr. | Best.Nr.                         | Preis                         |
|--------|----------------------------------|-------------------------------|
| 7 ⊙    | Aufdruck 5 d. a. 40 Pfg. (200,-) |                               |
|        | <b>524.7.012</b>                 | <del>79,50</del> <b>74,50</b> |

Togo

|          |   |       |
|----------|---|-------|
| 1-6 ⊙    | Krone/Adler (160,-)   | 82,50 |
| 1 e ⊙    | 3 Pfg. hellocker (160,-)  | 53,80 |
|          | <b>530.1.052 g</b>  |       |
| 3 d ⊙    | 10 Pfg. lilaret, unter UV-Licht hellzinnobert (260,-)   | 98,50 |
|          | <b>530.3.092 g</b>  |       |
| 7-19 ★★  | Kaiserjacht 3 Pfg. - 5 Mk. komplett postfrischer Qualitätssatz (800,-)  | 298,- |
|          | <b>530.7.022</b>  |       |
| 19 I ⊙   | Schiffe 5 Mk. ohne Wasserz. mit Plattenfehler „Wolke“. Extrem selten mit winziger Teilaufgabe. Sauber gestempeltes Qualitätsstück, mit Fotoattest (1.500,-) | 489,- |
|          | <b>530.19.042 A</b>   |       |
| 20-23 ★★ | 3 Pfg. - 5 Mk. mit Wasserzeichen (130,20)   | 69,80 |
|          | <b>530.20.062</b>   |       |
| 22 ⊙     | 10 Pfg. mit Wasserz. (140,-)  | 54,90 |
|          | <b>530.22.022 g</b>   |       |
| 23 IA ★★ | 5 Mk. Friedensdruck 26:17 (140,-)   | 72,80 |
|          | <b>530.23.032</b>   |       |

Vorläufer/Mitläufer

|          |  |       |
|----------|--|-------|
| V 37 e ⊙ | 2 Mk. Ziffer (100,-)   | 36,90 |
|          | <b>531.37.012</b>  |       |
| V 47 c △ | 10 Pfg. mittelkarminrot (UV ocker), große Togo Vorläufer-Rarität in bester Erhaltung, mit Fotoattest (1.800,-) | 649,- |
|          | <b>531.47.042 A</b>  |       |
| V 50 b ⊙ | Krone/Adler 50 Pfg. braunrot (450,-)   | 129,- |
|          | <b>531.50.022 g</b>  |       |
| V 50 d ⊙ | 50 Pfg. Krone/Adler (75,-)   | 22,80 |
|          | <b>531.50.012</b>  |       |

Britische Besetzung

|        |   |       |
|--------|---|-------|
| 1 I ⊙  | 3 Pfg. weiter Abstand, Auflage nur 1200 Stück (150,-)   | 64,80 |
|        | <b>534.1.032</b>  |       |
| 1 II ⊙ | 3 Pfg. enger Zeilenabstand, Auflage nur 50 Stück, sauber gestempeltes Qualitätsstück dieser großen Seltenheit, mit Fotoattest (1.300,-) | 549,- |
|        | <b>534.1.042 A</b>  |       |
| 3 I ⊙  | 10 Pfg. weiter Abstand (150,-)  | 54,80 |
|        | <b>534.3.012</b>  |       |
| 14 I ⊙ | Aufdruck Half Penny, seltener weiter Abstand (280,-)  | 139,- |
|        | <b>534.14.042</b>   |       |

Seepostmarken

|      |   |       |
|------|---|-------|
| 1 ★★ | Hapag 10 C. blaugrünlich, postfrisch sehr selten  | 159,- |
|      | <b>547.1.022</b>                                  |       |
| 1 ★  | Hapag 10 C. blaugrün, 1. Auflage (★130,-)         | 51,80 |
|      | <b>547.1.012</b>                                  |       |
| 2 ★  | Hapag 10 C. graugrün, 2. Auflage, selten (★180,-) | 82,50 |
|      | <b>547.2.012</b>                                  |       |

Samoa

komplett kaufen & sparen



Gebiet in den Hauptnummern komplett mit allen gesuchten Ausgaben, insgesamt 19 sauber gestempelte Qualitätsstücke und Hauptwerte geprüft (Mi.Nr. 1-19), Mi. Wert 1.260,- €  
**520.1.072 498,- 449,- €**



Kaiserjacht ohne Wz. komplett in tadelloser postfrischer Qualität (Mi.Nr. 7-19), Mi. Wert 950,- €  
**520.7.012 459,- €**

Togo

komplett kaufen & sparen



Gebiet in den Hauptnummern komplett mit allen gesuchten Ausgaben. Insgesamt 21 sauber gestempelte Qualitätsstücke und die Hauptwerte geprüft (Mi.Nr. 1-22), Mi. Wert 1.302,- €  
**530.1.062 489,- €**

Preis-Tipp!



Kaiserjacht 3 Pfg. - 5 Mk., geprüft (Mi.Nr. 7-19), sauber gestempelt, Mi. Wert 1.000,- €  
**530.7.072 429,- 389,- €**



5 Mk. Kriegsdruck, Zähnung A (Mi.Nr. 23 II A), mit sauberem Falz, geprüft, Mi. Wert 220,- €  
**530.23.062 79,50 €**



# Besetzungsausgaben I. Weltkrieg

| Besetzungen I. Weltkrieg |  |  |
|--------------------------|--|--|
| Mi.Nr.                   | Best.Nr.   | Preis  |
| --- ⊙                    | Die Besetzungsausgaben im 1. Weltkrieg komplett. Dabei Belgien Mi.Nr. 1-25, Etappengebiet West 1-12, Postgebiet Ober-Ost 1-12, Deutsche Post in Polen 1-16 und Militärverwaltung Rumänien 1-12 und die Portomarken 1-8, sowie Die Ausgabe für das Etappengebiet der 9. Armee 1-4. Gestempelte Qualitäts-Sammlung mit allen guten Ausgaben. (1.069,-) | <b>650.1.032</b> <del>389,-</del> <b>339,-</b> |

## Belgien

|            |  |   |
|------------|--|---|
| 1-25 ★     | Gebiet komplett (★ 195,-)  | <b>660.1.062</b> 87,50                            |
| 1-25 ⊙     | Gebiet komplett, sauber gestempelt (245,-)                                     | <b>660.1.072</b> 94,50                            |
| 1-9 ★★     | Germania-Aufdrucke 1914 komplett, postfrischer Qualitätssatz                   | <b>660.1.032</b> 229,-                            |
| 1-9 ⊙      | Germania-Aufdrucke 1914 kmplett (45,-)   | <b>660.1.012</b> <del>24,90</del> <b>17,80</b>    |
| 10-25 ★★   | Germania-Aufdrucke 1916 komplett, postfrischer Qualitätssatz (380,-)           | <b>660.10.032</b> 198,-                           |
| 10-25 ★    | Germania-Aufdrucke 1916 kpl.(★ 120,-)  | <b>660.10.022</b> 46,90                           |
| 11 a II ★★ | Aufdruck 3 C. mit Zwischenraum 1,0 mm, selten (130,-)                          | <b>660.11.142 g</b> <del>49,80</del> <b>44,80</b> |
| 11 a II ⊙  | Aufdruck 3 C. mit Zwischenraum 1,0 mm, selten (120,-)                          | <b>660.11.082 g</b> <del>36,90</del> <b>19,80</b> |
| 14 c I ⊙   | Aufdruck 10 C. lilalot mit Zwischenraum 0,7 mm (50,-)                          | <b>660.14.102 g</b> <del>46,90</del> <b>9,90</b>  |
| 16 b I ⊙   | Aufdruck 15 C. mit Zwischenraum 0,6 mm, sehr selten (280,-)                    | <b>660.16.082 g</b> <del>99,-</del> <b>54,80</b>  |
| 20 b I ⊙   | Aufdruck 50 C. lilalot mit Zwischenraum 0,8 mm. Gestempelt sehr selten (400,-) | <b>660.20.032 g</b> <del>439,-</del> <b>69,90</b> |
| 23 I A ⊙   | Aufdruck 1,25 Fr. Type I mit Zähnung 26:17, sauber gestempelt (150,-)          | <b>660.23.022 g</b> 69,80                         |
| 24 I A ★★  | Aufdruck 2,50 F. „B unter 2“ mit Zähnung 26:17 (160,-)                         | <b>660.24.032 g</b> 87,50                         |
| 24 II B ★★ | Aufdruck 2,50 F. „B unter F“ mit Zähnung 25:17 (150,-)                         | <b>660.24.162</b> 79,-                            |
| 25 II ★★   | Aufdruck 6,25 Fr. in Type II, „B unter F“, postfrisch selten (300,-)           | <b>660.25.042</b> 159,-                           |

## Etappe West

|           |  |   |
|-----------|--|---|
| 1-12 ★★   | Gebiet komplett, 12 Werte in bester postfrischer Erhaltung (370,-)                               | <b>670.1.022</b> <del>498,-</del> <b>159,-</b>    |
| 1-12 ★    | Gebiet komplett, 12 Werte (★ 100,-)  | <b>670.1.042</b> 46,50                            |
| 3 b ★     | Aufdruck 8 C. dunkelrötlichorange, seltene Farbe (★ 100,-)                                       | <b>670.3.052 g</b> <del>29,80</del> <b>19,80</b>  |
| 11 I A ★★ | Aufdruck 1,25 F. mit ZÄHNUNG 26:17. Postfrisches Qualitätsstück dieser seltenen Variante (400,-) | <b>670.11.022 g</b> <del>499,-</del> <b>189,-</b> |

| Mi.Nr.    | Best.Nr.  | Preis   |
|-----------|---|---|
| 11 I B ★★ | Aufdruck 1,25 Fr. Wertangabe unter der Sternlinie (150,-)                 | <b>670.11.062</b> <del>64,50</del> <b>46,80</b>   |
| 11 II ★★  | Aufdruck 1,25 F. Wertangabe in der Sternlinie (150,-)                     | <b>670.11.012</b> 64,50                           |
| 12 A ★★   | Aufdruck 2,50 F. mit Zähnung 26:17 (200,-)                                | <b>670.12.082 g</b> <del>409,-</del> <b>89,50</b> |
| 12 A ★    | Aufdruck 2,50 F. mit Zähnung 26:17 (★ 70,-)                               | <b>670.12.102</b> <del>29,80</del> <b>24,80</b>   |
| 12 PF I ⊙ | Aufdruck 2,50 Fr. mit Abart „Krone links beschädigt“, sehr selten (250,-) | <b>670.12.112 g</b> 97,50                         |

## Etappe West - Ganssachen

|       |  |  |
|-------|--|--|
| P 6 ☐ | Zivilarbeiterkarte ohne Absender sauber bedarfsgebraucht mit Zensur (45,-) | <b>671.6.022</b> <del>24,80</del> <b>17,80</b> |
|-------|--|--|

## Postgebiet Ober Ost

|        |  |   |
|--------|--|---|
| 1-12 ⊙ | Gebiet komplett (40,-)                                     | <b>680.1.032</b> 19,50                            |
| 5 b ★★ | 10 Pfg. magenta, seltene Farbe (100,-)                     | <b>680.5.022 g</b> <del>39,50</del> <b>28,90</b>  |
| 7 a ⊙  | 15 Pfg. schwarzviolett (60,-)                              | <b>680.7.022 g</b> <del>48,90</del> <b>10,90</b>  |
| 12 A ★ | 1 Mk. mit ZÄHNUNG 26:17, ungebraucht sehr selten (★ 180,-) | <b>680.12.082</b> <del>94,50</del> <b>49,80</b>   |
| 12 A ⊙ | 1 Mk. mit ZÄHNUNG 26:17, sauber gestempelt (200,-)         | <b>680.12.022 g</b> <del>94,50</del> <b>69,50</b> |

## Ober Ost - Dorpat

|       |  |                          |
|-------|--|--------------------------|
| 1-2 ⊙ | Rußland-Überdrucke, sauber gestempelt. Indieser Erhaltung recht selten (400,-) | <b>681.1.062 g</b> 199,- |
|-------|--|--------------------------|

## Ober Ost - Libau

|          |   |  |
|----------|---|--|
| 1 Ba ⊙   | 5 Pfg. Aufdruck blau, Auflage nur 400 Stück (150,-) | <b>684.1.032 g</b> <del>69,80</del> <b>63,80</b> |
| 4 Ba b ⊙ | 20 Pfg. Aufdruck blau (80,-)                        | <b>684.4.052 g</b> 37,80                         |
| 1 Bb ⊙   | 5 Pfg. Aufdruck rot, Auflage nur 300 St. (130,-)    | <b>684.1.022 g</b> 64,90                         |

## Ober Ost - 10. Armee

|       |  |                        |
|-------|--|------------------------|
| 1-2 ★ | Gebührenmarken mit sauberem Falz (140,-) | <b>688.1.032</b> 64,50 |
|-------|--|------------------------|

## Post in Polen

|         |   |   |
|---------|---|---|
| 1-16 ⊙  | Gebiet komplett, 16 Werte (44,-)                  | <b>690.1.072</b> <del>24,80</del> <b>17,80</b>    |
| 6-16 ★★ | Generalgouvernement Warschau (95,-)               | <b>690.6.032</b> <del>54,50</del> <b>49,80</b>    |
| 9 c ★★  | 7 1/2 Pfg. rötlichorange, Aufdruck rußig (90,-)   | <b>690.9.042 g</b> <del>37,50</del> <b>29,80</b>  |
| 10 b ★★ | 10 Pfg. lebhaftmagenta, seltene Farbe (100,-)     | <b>690.10.042 g</b> <del>42,50</del> <b>29,80</b> |
| 10 b ⊙  | 10 Pfg. lebhaftmagenta, seltene Farbe (70,-)      | <b>690.10.032 g</b> <del>26,50</del> <b>15,90</b> |
| 13 c ★★ | 20 Pfg. dunkelultramarin                          | <b>690.13.022 g</b> 44,90                         |
| 13 d ★★ | 20 Pfg. dunkelviolettblau, seltene Farbe (240,-)  | <b>690.13.062 g</b> <del>97,50</del> <b>53,80</b> |
| 13 d ★  | 20 Pfg. dunkelviolettblau, seltene Farbe (★ 75,-) | <b>690.13.092 g</b> 34,50                         |
| 13 d ⊙  | 20 Pfg. dunkelviolettblau, seltene Farbe (120,-)  | <b>690.13.102 g</b> <del>39,80</del> <b>31,80</b> |

## Belgien



komplett kaufen & sparen

Gebiet komplett, postfrische Qualitätsstücke (Mi.Nr. 1-25), Mi. Wert 780,- €

**660.1.052** **399,- €**

Preis-Tipp!



Aufdruck 50 C. auf Germania 40 Pfg. FRIEDENSDRUCK. Postfrisches Qualitätsstück der seltenen Variante (Mi.Nr. 5 I), geprüft, Mi. Wert 150,- €

**660.5.092** ~~49,80~~ **27,80 €**

Besonderheit



Aufdruck 2,50 F. „B unter 2“ mit Zähnung 25:17, postfrisch sehr selten (Mi.Nr. 24 I B), geprüft, Mi. Wert 300,- €

**660.24.122** **159,- €**

## Etappe West



Gebiet komplett, 12 Werte (Mi.Nr. 1-12), sauber gestempelt, Mi. Wert 140,- €

**670.1.052** **49,80 €**

## Postgebiet Ober Ost



10 Pfg. magenta, seltene Farbe (Mi.Nr. 5 b), sauber gestempelt, geprüft, Mi. Wert 90,- €

**680.5.062** ~~36,90~~ **21,90 €**

## Ober Ost - Dorpat

Preis-Tipp!



Rußland-Überdrucke, postfrischer Qualitätssatz (Mi.Nr. 1-2), Mi. Wert 300,- €

**681.1.042** ~~439,-~~ **73,90 €**



# Besetzungsausgaben I. Weltkrieg

## Polen - Przedborz

| Mi.Nr.   | Best.Nr.   | Preis       |
|----------|--|-------------|
| 3-6 B ★  | 2-10 Gr. zweifarbig, gezähnt 11 1/2. (★132,-)<br>702.3.042 g | 59,80 43,80 |
| 3-6 B ⊙  | 2-10 Gr. zweifarbig, gezähnt 11 1/2. (132,-) 702.3.052 g     | 59,80 39,80 |
| 7-10 A ★ | 2-10 Gr. Inschrift „RADA“ gezähnt (★104,-)<br>702.7.042 g    | 49,80 34,80 |
| 7-10 A ⊙ | 2-10 Gr. Inschrift „RADA“ gezähnt (104,-) 702.7.032 g        | 44,90 32,90 |

## Polen - Sosnowice

|     |   |             |
|-----|---|-------------|
| 5 ⊙ | Dreiecks-Marke 3 Kop. (50,-)<br>703.5.012 g | 24,50 19,50 |
|-----|---|-------------|

## Polen - Warschau

|             |   |            |
|-------------|---|------------|
| 1-10 ⊙      | Stadtpostausgaben komplett, 10 Werte (121,-) 704.1.092                                  | 54,80      |
| I-II ★      | 5+10 Gr. Versuchsauflage (★160,-)<br>704.1.052 g  | 79,-       |
| 9 I ⊙       | Aufdruck 2 Gr. mit Abart „rechter Stern sechsstrahlig“, sehr selten (150,-) 704.9.052 g | 59,- 49,80 |
| III-VI B ★★ | Unverausgabte Denkmalserie ungezähnt, postfrisch sehr selten<br>704.40.012              | 159,-      |

## Post in Rumänien

|           |  |             |
|-----------|--|-------------|
| 1-12 ⊙    | Gebiet komplett, 12 Werte (65,50) 710.1.052                                  | 29,80 26,80 |
| 1-3 ★★    | Rahmenaufdruck 15-40 B. (80,-) 710.1.062                                     | 34,90 29,80 |
| 1-3 ⊙     | Rahmenaufdruck 15-40 B. (40,-) 710.1.082                                     | 49,90 14,90 |
| 1-3 OR ★★ | Rahmen-Aufdruck mit Platten/Walzen-Oberrand (129,-)<br>710.1.022             | 59,-        |
| 1-3 F ★★  | 15-40 B. OHNE RAHMENAUFDRUCK, postfrischer Qualitätssatz (300,-) 710.1.122 g | 129,-       |
| 4 b ★★    | 10 B. schwärzlichrot, Aufdruck matt (50,-) 710.4.032 g                       | 22,50       |
| 4 b ⊙     | 10 B. schwärzlichrot, Aufdruck matt (65,-) 710.4.062 g                       | 28,90 26,80 |
| 5 a ★     | 15 B. schwarzviolett, seltene Farbe (★150,-) 710.5.042 g                     | 46,50       |
| 7 b ⊙     | 40 B. Aufdruck rußig, gestempelt selten (150,-) 710.7.052 g                  | 49,50 33,80 |
| 8 b WOR ⊙ | 5 B. schwarzopalgrün, Oberrandstück im Walzendruck (100,-)<br>710.8.062 g    | 48,90 13,90 |
| 11 c ⊙    | 25 B. dunkelultramarin, gestempelt selten (150,-) 710.11.072 g               | 59,50 32,80 |

## Rumänien - Portomarken

|        |   |             |
|--------|---|-------------|
| 1-8 ★  | Portomarken komplett (★92,-)<br>711.1.022                               | 42,90       |
| 1-8 ⊙  | Portomarken komplett, sauber gestempelt (360,-)<br>711.1.032            | 149,- 98,-  |
| 1-5 ★★ | 5-50 B. ohne Wasserzeichen, postfrisch sehr selten (400,-)<br>711.1.062 | 198,-       |
| 1-5 ★  | 5-50 Bani (★40,-)<br>711.1.072  | 19,80       |
| 6-7 ★★ | 5+10 B. mit Monogramm-Wz. (120,-)<br>711.6.062                          | 54,80 39,80 |
| 8 ⊙    | Kriegssteuer-Marke (60,-)<br>711.8.032                                  | 19,90       |

## Zwangszuschlagsmarken

| Mi.Nr.    | Best.Nr.   | Preis       |
|-----------|--|-------------|
| 1-7 ⊙     | Zuschlagsmarken 7 Werte komplett, sauber gestempelt (140,-)<br>712.1.042   | 59,-        |
| 1-7 + V △ | Die Zuschlagsmarken kpl. und eine unverausgabte Marke (Mi.Nr. V sowie UNBERECHNET eine Zuschlagsmarke mit Aufdruck „9. Armee“) auf 9 Luxus-Briefstücken. Stück für Stück eine Augenweide und reiner Markenwert bereits 170,- € 712.1.142 | 67,50       |
| 1-5 ★★    | Ausgaben im „Webstuhl“-Muster kpl. (122,-) 712.1.112   | 39,50 32,90 |
| 1-5 ⊙     | Ausgaben im „Webstuhl“-Muster kpl. (64,-) 712.1.122  | 26,80 16,80 |
| I-IV ⊙    | Fiskalmarken 50 B. - 5 L. (75,-)<br>712.2.032  | 39,50 32,80 |
| 3 x ★★    | 10 B. braun, graues Papier (100,-)<br>712.3.022  | 39,50 19,80 |
| 3 y ★★    | 10 B. braun, weißes Papier (90,-)<br>712.3.012   | 37,50 29,80 |
| 6 ⊙       | 10 B. Großformat, Aufdruck in Schreifschrift (60,-)<br>712.6.012   | 49,80 11,80 |
| 7 x ★     | 10 B. gelbbraun, glänzendes Papier (★70,-) 712.7.072   | 31,80       |

## Ober Ost - Libau



25 Pfg. Aufdruck blau, Auflage nur 200 Stück, geprüft (Mi.Nr. 5 Ba), sauber gestempelt, Mi. Wert 650,- €  
684.5.042 389,- 299,- €



50 Pfg. Aufdruck rot, Auflage nur 200 Stück (Mi.Nr. 6 Bb), sauber gestempelt, geprüft, Mi. Wert 400,- €  
684.6.012 239,- 198,- €

## Polen - Warschau



6 Gr. Aufdruck dunkellila (Mi.Nr. 3 aa), sauber gestempelt, geprüft, Mi. Wert 35,- €  
704.3.032 16,90 12,90 €

## Post in Rumänien



Gebiet komplett, 12 Werte (Mi.Nr. 1-12), postfrisch, Mi. Wert 143,- €  
710.1.032 59,80 €

komplett kaufen & sparen



Die perfekte postfrische Sammlung. Das Gebiet überkomplett mit zusätzlich sämtlichen Farbarten, inklusive der gesuchten Mi.Nr. 5 a. Dazu die seltenen Fehldrucke 1-3 F ohne Rahmen-Aufdruck und 7 bF ohne Wertziffer, beide mit Attest. Des weiteren noch Zwischenraumabarten mit unter anderem 12 Za 1+2 und als besonderer Blickfang ein makelloser postfrischer Originalbogen. Nur einmal lieferbar! Michel über 2500,- € (Mi.Nr. 1-12)

710.1.012

895,- €

## Rumänien - Portomarken

komplett kaufen & sparen



Portomarken komplett, in postfrischer Erhaltung recht selten (Mi.Nr. 1-8), Mi. Wert 530,- €

711.1.012

259,- 209,- €



5-50 Bani (Mi.Nr. 1-5), sauber gestempelt, Mi. Wert 60,- €

711.1.082

29,80 19,80 €

Preis-Tipp!



Monogramm-Wz. (Mi.Nr. 6-7), sauber gestempelt, geprüft, Mi. Wert 240,- €

711.6.072

89,50 64,50 €

## 9. Armee



Rahmenaufdruck (Mi.Nr. 1-4), sauber gestempelt, Mi. Wert 180,- €

714.1.042

79,80 72,80 €



# Besetzungsausgaben I. Weltkrieg

## Rumänien Zwangszuschlagsmarken



5 B. schwarz, Aufdruck schwarz,  
postfrisch sehr selten (Mi.Nr. 5 b),  
geprüft, Mi. Wert 300,- €  
712.5.052 149,- 94,50 €



10 B. gelbbraun, glänzendes  
Papier (Mi.Nr. 7 x), postfrisch,  
Mi. Wert 250,- €  
712.7.032 119,- 89,50 €



10 B. gelbbraun, mattes Papier,  
gestempelt selten (Mi.Nr. 7 y),  
geprüft, Mi. Wert 200,- €  
712.7.022 79,50 59,80 €

## Rumänien - 9. Armee

| Mi.Nr.   | Best.Nr.   | Preis       |
|----------|--|-------------|
| 1-4 ★★   | Rahmenaufdruck (160,-)<br>714.1.032                              | 89,- 82,90  |
| 1 II b ⊙ | 10 Pfg. rot, gestempelt sehr selten<br>(300,-) 714.1.062 g       | 139,- 129,- |
| 2 a ★★   | 15 Pfg. schwarzgrauviolett, seltene Farbe<br>(300,-) 714.2.032 g | 139,- 83,50 |
| 2 a ⊙    | 15 Pfg. schwarzgrauviolett, seltene Farbe<br>(150,-) 714.2.022 g | 46,50       |

## Eupen u. Malmedy

|       |  |       |
|-------|--|-------|
| 1-7 ★ | Allgemeine Ausgabe 1920 (★50,-)<br>722.1.052 | 26,90 |
|-------|--|-------|

## Eupen - Portomarken

|           |  |             |
|-----------|--|-------------|
| 1-5 ⊙     | Portomarken kpl.<br>724.1.042                      | 19,80       |
| 5 PF II ★ | 50 C. mit Abart „50 schräg“ (100,-)<br>724.5.012 g | 37,50 29,80 |

## Malmedy

| Mi.Nr. | Best.Nr.                                     | Preis |
|--------|--|-------|
| 1-17 ★ | Malmedy-Aufdrucke kpl. (★200,-)<br>725.1.042 | 109,- |
| 1-17 ⊙ | Malmedy-Aufdrucke kpl.<br>725.1.052          | 119,- |

## Eupen



Eupen-Aufdrucke kpl. (Mi.Nr. 1-17), mit sauberem  
Falz, Mi. Wert 200,- €  
723.1.042 97,50 €

## Die Ausgaben von Danzig

| Mi.Nr.     | Best.Nr.   | Preis       |
|------------|--|-------------|
| 1-31 ★★    | Die ersten 31 Marken in den<br>Hauptnummern komplett (262,-)<br>610.1.072                            | 119,-       |
| 1-31 ⊙     | Die ersten 31 Marken in den Hauptnum-<br>mern komplett (61,-)<br>610.1.092                           | 27,90       |
| 1-15 ★★    | Germania-Aufdrucke (150,-)<br>610.1.012  | 74,90 64,80 |
| 2 a ★★     | 10 Pfg. rötlichkarmin (270,-)<br>610.2.032 g   | 79,80 69,80 |
| 12 c ⊙     | 2,50 Mk. rosakarmin (130,-)<br>610.12.082 g  | 54,80       |
| 13 b ⊙     | 3 Mk. schwarzgrauviolett (170,-)<br>610.13.052 g   | 62,90 54,80 |
| A I-III ★  | Germania 5-40 Pfg. unverausgabte<br>Farben (★450,-)<br>610.15.042 g                                  | 239,-       |
| 19 DD I ⊙  | 60 Pfg. mit Doppel-Aufdruck (gleich<br>stark), sehr selten, mit Fotoattest (350,-)<br>610.19.062 A   | 169,-       |
| 19 DD II ⊙ | 60 Pfg. mit Doppel-Aufdruck und<br>Bedarfsstempel. Seltene Stück (200,-)<br>610.19.042 g             | 59,80 37,80 |
| 26-31 I ★★ | Spitzen nach oben (80,-)<br>610.26.032   | 42,90 34,80 |
| 26-31 I ⊙  | Spitzen oben mit Bedarfsstempel (55,-)<br>610.26.012 g   | 24,90 17,90 |
| 26 III ★★  | 1 Mk. doppelter Netzunterdruck, Spitzen<br>nach oben (400,-)<br>610.26.062 g                         | 139,- 129,- |
| 27-31 II ⊙ | Aufdruck 1 1/4 - 10 Mk. graues Netz mit<br>Spitzen nach unten, seltener Satz (400,-)<br>610.27.052 g | 249,- 199,- |
| 27 II ⊙    | 1 1/4 Mk. Spitzen unten, Bedarfsstempel<br>(120,-) 610.27.032 g                                      | 58,90       |
| 29 II ★★   | 3 Mk. Spitzen unten (150,-)<br>610.29.032  | 74,50       |
| 29 II ⊙    | 3 Mk. Spitzen unten, Bedarfsstempel<br>(65,-) 610.29.022 g   | 29,80 24,80 |
| 29 III ★   | 3 Mk. doppelter Netzunterdruck, Spitzen<br>nach oben (★80,-)<br>610.29.092 g                         | 34,90       |
| 30 II ★★   | 5 Mk. Spitzen nach unten (150,-)<br>610.30.032   | 67,80 44,80 |

| Mi.Nr.     | Best.Nr.   | Preis           |
|------------|--|-----------------|
| 30 II ⊙    | 5 Mk. Spitzen unten, Bedarfsstempel<br>(170,-) 610.30.022 g  | 69,80 44,80     |
| 31 III ★★  | 10 Mk. doppelter Netzunterdruck, Spitzen<br>nach oben (350,-)<br>610.31.062 g  | 99,50 84,50     |
| 32-40 ★    | Kleiner Innendienst komplett mit sau-<br>berem Falz, geprüft (★600,-)<br>610.32.022 g  | 289,- 269,-     |
| 41-46 I ⊙  | 1-10 Mk. Spitzen oben (90,-)<br>610.41.052   | 46,80 39,80     |
| 41-46 II ⊙ | 1-10 Mk. Spitzen unten (220,-)<br>610.41.082   | 119,- 99,-      |
| 42 III ★   | 1 1/4 Mk. ohne den lila Netzunterdruck<br>(250,-) 610.42.062 g   | 119,-           |
| 43 III ★   | 2 Mk. OHNE NETZUNTERDRUCK, sehr<br>selten (★500,-)<br>610.43.062 g   | 199,- 119,-     |
| 44 III ★   | 3 Mk. a. 7 1/2 Pfg. OHNE<br>NETZUNTERDRUCK (★550,-)<br>610.44.032 g  | 249,- 129,-     |
| 45 III ★   | 5 Mk. OHNE NETZUNTERDRUCK, sehr<br>selten (★350,-)<br>610.45.062 g   | 139,-           |
| 47-49 ⊙    | Großer Innendienst, gut gezählter und<br>sauber gestempelter Qualitätssatz der<br>seltenen Ausgabe, mit Fotoattest<br>(7.500,-) 610.47.032 A | 3.690,- 3.590,- |
| 50-180 ⊙   | Die Ausgaben der Inflationszeit in den<br>Hauptnummern komplett, insgesamt 131<br>Werte (231,-)<br>610.50.082                                | 109,-           |
| 50-52 ⊙    | Flugpost 1920 mit Bedarfsstempel (45,-)<br>610.50.032 g  | 21,80 14,80     |
| 53-62 ★★   | Kogge durchstochen<br>610.53.052   | 59,80           |
| 53-62 ⊙    | Kogge durchstochen mit sauberem<br>Bedarfsstempel (100,-)<br>610.53.012 g  | 39,80 29,80     |
| 66 Y ★★    | 40 Pfg. liegendes Wz. (200,-)<br>610.66.062 g  | 89,50 84,90     |
| 73-86 ⊙    | Wappen 1921 mit Bedarfsstempel (75,-)<br>610.73.012 g  | 36,80 24,80     |

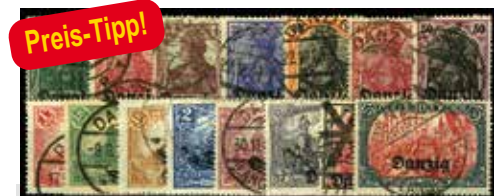

Germania-Aufdrucke mit sauberem Bedarfsstem-  
pel (Mi.Nr. 1-15), geprüft, Mi. Wert 300,- €  
610.1.042 129,- 89,50 €



Schräger Aufdruck 15 Pfg.  
schwarzbraunviolett.  
Postfrisches Qualitätsstück der  
sehr seltenen Farbvariante  
(Mi.Nr. 22 b), geprüft,  
Mi. Wert 320,- €  
610.22.052 129,- 109,- €



Kleiner Innendienst komplett in tadelloser postfri-  
scher Qualität, geprüft (Mi.Nr. 32-40)  
610.32.052 1.290,- €



Kleiner Innendienst komplett mit sauberem  
Gefälligkeitstempel, gut gezählter Qualitätssatz,  
geprüft (Mi.Nr. 32-40), Mi. Wert 2.700,- €  
610.32.012 569,- €



# Die Ausgaben von Danzig

| Mi.Nr.      | Best.Nr.   | Preis       |
|-------------|--|-------------|
| 73-86 U ★★  | Freimarken UNGEZÄHNT komplett (1.890,-) <b>610.73.072</b>  | 895,-       |
| 83 IV ⊙     | 1 Mk. „n oben gebrochen“ (100,-) <b>610.83.172 g</b>   | 36,90       |
| 86 X ★★     | 3 Mk. stehendes Wasserzeichen, postfrisches Qualitätsstück (400,-) <b>610.86.022</b>   | 179,- 129,- |
| 86 X ★      | 3 Mk. stehendes Wasserzeichen (★100,-) <b>610.86.032</b>   | 36,90 21,90 |
| 87-89 X ⊙   | 5-20 Mk. Wz. stehend mit Bedarfsstempel (110,-) <b>610.87.012 g</b>  | 45,90 39,90 |
| 90-92 ⊙     | Tuberkulose-Woche mit sauberem Bedarfsstempel (400,-) <b>610.90.012 g</b>  | 179,- 129,- |
| 93-98 ⊙     | Wappen 75 Pfg.-4 Mk. mit Bedarfsstempel (90,-) <b>610.93.032 g</b>   | 46,80 32,80 |
| 99 X ⊙      | 9 Mk. Wz. stehend mit Bedarfsstempel (180,-) <b>610.99.012 g</b>   | 76,90 49,90 |
| 100 Xa ★★   | 50 Mk. rot, stehendes Wz. (260,-) <b>610.101.082 g</b>   | 69,80       |
| 100 Xa ★    | 50 Mk. rot, stehendes Wz. (★70,-) <b>610.100.022</b>   | 49,80 10,80 |
| 100 Xa ⊙    | 50 Mk. rot, stehendes Wz. (140,-) <b>610.101.022</b>   | 39,80 24,90 |
| 100 XbU ★★  | 50 Mark, stehendes Wz., undurchstochen, sehr selten (180,-) <b>610.100.202 g</b>   | 89,-        |
| 100 Ya ⊙    | 50 Mk. rot, liegendes Wz. mit Bedarfsstempel (300,-) <b>610.100.102 g</b>  | 89,50 64,50 |
| 101 PF I ★★ | 100 Mark Abart „grüner Strich am Anstrich des N“ (120,-) <b>610.101.072</b>  | 38,90       |
| 108 Y ★★    | 5 Mk. liegendes Wz. (150,-) <b>610.108.052</b>   | 54,50       |
| 108 Y ⊙     | Wappen 5 Mk. liegendes Wasserzeichen mit sauberem Bedarfsstempel (340,-) <b>610.108.022 g</b>  | 129,- 83,50 |
| 108 Y ⊙     | 5 Mk. liegendes Wz. (70,-) <b>610.108.032</b>  | 27,80 16,80 |
| 113-18 U ★★ | Flugpost 1923 UNGEZÄHNT kpl. (240,-) <b>610.113.022</b>  | 114,-       |
| 130 U ★★    | Wappen 300 Mk. ungezähnt <b>610.130.052</b>  | 158,-       |
| 143-46 ⊙    | Wappen Querformat, Bedarfsstempel (35,-) <b>610.143.042 g</b>  | 18,90 12,90 |
| 144 X ★     | 500 Mk. stehendes Wasserzeichen (★200,-) <b>610.144.022</b>  | 69,80 59,80 |
| 145 X ★★    | 1000 Mk. Wappen mit stehendem statt liegendem Wasserzeichen, postfrisches Qualitätsstück. Sehr seltene Marke, geprüft (950,-) <b>610.145.012 g</b> | 369,- 259,- |
| 147-49 ⊙    | Wappen 10000 - 50000 Mk. mit Bedarfsstempel (75,-) <b>610.147.032 g</b>  | 36,90 31,90 |
| 147-49 U ★★ | Wappen Querformat UNGEZÄHNT komplett (300,-) <b>610.147.062</b>  | 144,-       |
| 150 ⊙       | Aufdruck 100 T. mit Bedarfsstempel (140,-) <b>610.150.062 g</b>  | 56,90 48,90 |
| 152 U ★★    | 5000 Mk. UNGEZÄHNT (120,-) <b>610.152.012</b>  | 47,90 32,90 |

| Mi.Nr.       | Best.Nr.  | Preis       |
|--------------|---|-------------|
| 169-76 ⊙     | Aufdrucke 10 - 500 Mio. mit Bedarfsstempel (150,-) <b>610.169.032 g</b>                               | 67,80 54,80 |
| 169 FU ★★    | 10000 Mk. ohne Aufdruck ungezähnt (100,-) <b>610.169.062 g</b>  | 43,80 39,80 |
| 177 I ★★     | 250000 Mk. „Strich an 0“ (150,-) <b>610.177.112</b>   | 49,80 37,80 |
| 178 U ★★     | 500 000 Mk. UNGEZÄHNT (150,-) <b>610.178.042</b>  | 62,90 43,90 |
| 179 F ★★     | 100000 Mk. OHNE AUFDRUCK (50,-) <b>610.179.022</b>  | 27,80 22,80 |
| 179 X ★      | 2 Mio./ 100000 stehendes Wasserzeichen (★120,-) <b>610.179.052</b>                                    | 54,90       |
| 181-92 ★     | Neue Währung (★100,-) <b>610.181.012</b>  | 49,80       |
| 181-92 ⊙     | Neue Währung (220,-) <b>610.181.042</b>   | 109,- 99,-  |
| 187 I ⊙      | 50 Pfg. „P ohne Anstrich“ mit Bedarfsstempel (150,-) <b>610.187.032 g</b>                             | 43,90 32,90 |
| 189 II ⊙     | 1 G. „u unten offen“ mit sauberem Bedarfsstempel (120,-) <b>610.189.032 g</b>                         | 35,80 22,80 |
| 192 II ★     | 5 G. a. 1 Mio. „u unten offen“ (★150,-) <b>610.192.022 g</b>  | 43,90 29,90 |
| 193-201 ★★   | Wappen 1924/38, postfrischer Qualitätssatz (450,-) <b>610.193.172</b>                                 | 249,- 209,- |
| 193-94 Dy ★★ | Rollenmarken 5-10 Pfg. gelbes Papier kpl. (110,-) <b>610.193.012</b>                                  | 49,80 46,80 |
| 193 xa ★★    | 5 Pfg. rötlichorange (80,-) <b>610.193.042 g</b>  | 29,95 24,80 |
| 194 xa ★★    | 10 Pfg. smaragdgrün (60,-) <b>610.194.052 g</b>   | 26,80 19,80 |
| 194 xb ★★    | 10 Pfg. weißes Papier (35,-) <b>610.194.042</b>   | 18,90 13,90 |
| 195 xa ★★    | 15 Pfg. grünlichgrau (80,-) <b>610.195.022 g</b>  | 29,80 22,80 |
| 196 xba ★★   | 20 Pfg. UV dunkelrosarot (250,-) <b>610.196.042 g</b>   | 109,- 79,50 |
| 198 xba ★★   | 30 Pfg. UV dunkelrosarot (200,-) <b>610.198.022 g</b>   | 84,90 67,90 |
| 199 xb ★     | 40 Pfg. UV cyanblau, seltene Variante (★180,-) <b>610.199.052 g</b>                                   | 79,80       |
| 200 xa ★★    | 50 Pfg. UV zinnoberrot (90,-) <b>610.200.102</b>  | 37,90 29,80 |
| 200 xaa ⊙    | 50 Pfg. UV leuchtend rosa (50,-) <b>610.200.092 g</b>   | 21,80 16,80 |
| 200 yba ⊙    | 50 Pfg. gelbes Papier (40,-) <b>610.200.032 g</b>   | 14,90 10,90 |
| 200 y P ★★   | 50 Pfg. WAPPENEINDRUCK FARBLLOS, postfrisches Qualitätsstück der Rarität (600,-) <b>610.200.112 g</b> | 219,-       |
| 201 xaa ⊙    | 75 Pfg. UV leuchtend rosa (50,-) <b>610.201.022 g</b>   | 23,90       |
| 202-06 ★★    | Flugpost 1924 (220,-) <b>610.202.012</b>  | 109,-       |
| 202-06 ⊙     | Flugpost 1924 (55,-) <b>610.202.092</b>   | 26,90 23,90 |
| 206 III ★★   | Flug 2 1/2 G. „fehlendes Zahnloch oben u. unten“ (150,-) <b>610.206.012</b>                           | 69,80 42,80 |
| 206 III ⊙    | 2 1/23 G. „fehlendes Zahnloch rechts oben und unten“ (100,-) <b>610.206.102 g</b>                     | 48,90 39,90 |



1-10 Mk. Spitzen nach unten, postfrischer Qualitätssatz (Mi.Nr. 41-46 II), Mi. Wert 650,- € **610.41.072 319,- €**

Rarität!



Großer Innendienst 1 Mk. Qualitätsstück mit sauberem Falz, geprüft (Mi.Nr. 48), Mi. Wert 1.400,- € **610.48.012 729,- €**

Rarität!



Großer Innendienst 2 Mk. Qualitätsstück mit sauberem Falz, geprüft (Mi.Nr. 49) **610.49.012 795,- €**



Wappen 1921 (Mi.Nr. 73-86), postfrisch, Mi. Wert 100,- €

**610.73.022 49,50 44,80 €**

Preis-Tipp!



50 Mk. stehendes Wz. Qualitätsstück mit sauberem Bedarfsstempel (Mi.Nr. 100 Xb), geprüft, Mi. Wert 300,- € **610.100.072 79,80 59,80 €**

Besonderheit



6 Mk. rotkarmin, mit sauberem Bedarfsstempel (Mi.Nr. 109 b), geprüft, Mi. Wert 200,- € **610.109.012 69,80 43,80 €**

seltene & gesucht



Wappen im Querformat UNGEZÄHNT komplett (Mi.Nr. 119-22 U), postfrisch, Mi. Wert 720,- €

**610.119.062 349,- €**



# Die Ausgaben von Danzig

| Mi.Nr.        | Best.Nr.   | Preis                  |
|---------------|--|------------------------|
| 207 I ⊙       | 1 G. „Nachgravur u. abweichendes i in Oliva“ (150,-)<br>610.207.042 g  | 52,80                  |
| 212-13 ★★     | 1+2 G. neue Farben (100,-)<br>610.212.032  | 54,90                  |
| 214-16 ★★     | Wappen 3-35 Pfg. (56,-)<br>610.214.042   | 27,80                  |
| 215 c ★★      | 35 Pfg. violettultramarin (70,-)<br>610.215.022 g  | <del>34,80</del> 24,80 |
| 217-19 ★★     | Ausstellung (55,-)<br>610.217.032  | <del>31,90</del> 28,90 |
| 217-19 ⊙      | Ausstellung mit Tagesstempel (75,-)<br>610.217.052   | <del>32,90</del> 21,90 |
| 219 b ⊙       | 25 Pfg. dunkelgrauultramarin (75,-)<br>610.219.022 g   | <del>29,80</del> 19,80 |
| 231-35 ★★     | Luposta, postfrischer Qualitätssatz (250,-)<br>610.231.042   | <del>139,-</del> 129,- |
| 231-35 ★      | Luposta (★55,-)<br>610.231.012   | 26,90                  |
| 231-35 ⊙      | Luposta (140,-)<br>610.231.032   | <del>68,90</del> 63,90 |
| 237-39 ★★     | WHW-Aufdrucke, postfrischer Qualitätssatz (270,-)<br>610.237.022   | <del>139,-</del> 119,- |
| 237-39 ⊙      | WHW-Aufdrucke (130,-)<br>610.237.012 g   | <del>69,80</del> 59,80 |
| 240-42 A+B ⊙  | Überdrucke, 5 Werte kpl. (40,-)<br>610.240.042   | <del>19,80</del> 17,80 |
| 242 b ⊙       | 30 a. 35 Pfg. grauultramarin (90,-)<br>610.242.022 g   | <del>39,80</del> 32,80 |
| 243-308 ★★    | Die letzten 5 Jahre in den Hauptnummern komplett mit Blocks, insgesamt 67 postfrische Qualitätsstücke (1.093,-)<br>610.243.042 | <del>449,-</del> 419,- |
| 243-44 ★★     | Wappen 40+60 Pfg. (100,-)<br>610.243.022   | <del>48,90</del> 38,90 |
| 245-50 ★★     | Wappen 20-80 Pfg. (140,-)<br>610.245.012   | <del>74,80</del> 62,80 |
| 256-58 HAN ★★ | Winterhilfe mit Hausauftragsnummer komplett (132,-)<br>610.256.052   | <del>53,80</del> 39,80 |
| 259 a ★★      | 10 Pfg. schwarzopalgrün (90,-)<br>610.259.052 g  | <del>34,80</del> 27,80 |
| 262-66 ⊙      | Winterhilfe 1936 (60,-)<br>610.262.062   | <del>29,80</del> 26,80 |
| 269 ★★        | Wappen 55 Pfg. (30,-)<br>610.269.062   | <del>14,90</del> 11,90 |
| Bl. 1-2 a ★★  | Daposta-Blocks, dunkle Farben (100,-)<br>610.269.132 g   | <del>43,80</del> 36,80 |
| Bl. 1-2 a SST | DAPOSTA-Blocks dunkle Farben mit SST (120,-)<br>610.269.222  | 49,80                  |
| Bl. 1-2 b     | ⊙ Daposta-Blockpaar komplett auf 2 R-Briefen mit Ausstellungs-SST, schöne Belege (200,-)<br>610.269.282                        | 79,-                   |
| Bl. 1-2 b I   | SST Daposta-Blocks beide mit Abart „7 gebrochen“ (150,-)<br>610.269.252  | <del>49,80</del> 31,80 |
| Bl. 2 b III   | SST DAPOSTA-Block blau mit Abart: Punkt zwischen S und T (300,-)<br>610.269.212  | <del>149,-</del> 84,50 |
| 272 D ★★      | 10 Pfg. Rollenzählung (45,-)<br>610.272.042  | <del>24,90</del> 21,90 |
| 274-75 ★★     | Danziger Dorf (35,-)<br>610.274.042  | <del>16,90</del> 14,90 |
| 274 I ★★      | 25 Pfg. Abart „rechter Bildrand eingekert“ (200,-)<br>610.274.082  | <del>59,80</del> 39,80 |

| Mi.Nr.      | Best.Nr.   | Preis                  |
|-------------|--|------------------------|
| 274 I ⊙     | 25 Pfg. Abart „rechter Bildrand eingekert“ (220,-)<br>610.274.122 g                                    | <del>59,80</del> 35,80 |
| 274 X ★★    | 25 Pfg. stehendes Wz. (45,-)<br>610.274.062  | <del>24,90</del> 13,90 |
| Bl. 3 SST   | Leistungsschau-Block mit SST (110,-)<br>610.275.032  | <del>54,90</del> 51,90 |
| Bl. 3 I SST | Leistungsschau-Block mit Abart: „rechter Bildrand des 25 Pfg.-Wertes eingekert“ (240,-)<br>610.275.022 | <del>109,-</del> 62,50 |
| 276-80 ⊙    | Winterhilfe 1937 (60,-)<br>610.276.052   | <del>28,90</del> 25,90 |
| 281-83 ★★   | Schopenhauer (25,-)<br>610.281.062   | <del>14,80</del> 11,80 |
| 284-88 ★★   | Winterhilfe 1938 (65,-)<br>610.284.032   | 33,90                  |
| 284-88 ⊙    | Winterhilfe 1938 (25,-)<br>610.284.042   | 12,90                  |
| 289-97 ★★   | Freimarken 1938 (100,-)<br>610.289.032   | 49,80                  |
| 289-97 ⊙    | Freimarken 1938 gestempelter Qualitätssatz, Hauptwerte geprüft (400,-)<br>610.289.052                  | <del>189,-</del> 149,- |
| 298-301 ⊙   | Flugpost 1938 (100,-)<br>610.298.022   | <del>49,80</del> 36,80 |

## Dienstmarken

|         |   |                        |
|---------|---|------------------------|
| 1-40 ⊙  | 1921 - 23, die Dienstmarken der Inflationszeit komplett mit Mi.Nr. 21 Y u. 29-35 Y, insgesamt 40 Werte (66,-)<br>611.1.072  | 31,80                  |
| 1-51 ★  | Die Dienstmarken von 1921-24 komplett mit Mi.Nr. 21 X+Y u. 29-35 X+Y mit allen gesuchten Ausgaben, in tadelloser Qualität mit sauberem Falz (★271,-)<br>611.1.122 | 109,-                  |
| 1-14 ★★ | Ausgabe 1921 (150,-)<br>611.1.022   | <del>76,90</del> 69,80 |
| 1-14 ⊙  | Ausgabe 1921 mit sauberem Bedarfsstempel komplett (300,-)<br>611.1.012 g  | <del>98,50</del> 69,50 |
| 5 Y ★★  | 25 Pfg. LIEGENDES WASSERZEICHEN, postfrisches Qualitätsstück der Rarität, geprüft (1.000,-)<br>611.5.022 g  | 429,-                  |
| 11 IV ⊙ | 1 Mk. „n oben gebrochen“ mit Bedarfsstempel (170,-)<br>611.11.062 g   | <del>49,80</del> 33,80 |
| 13 F ★  | 2 Mk. ohne Unterdruck<br>611.13.022   | 56,80                  |
| 16 Y ★★ | 80 Pfg. liegendes Wz. (30,-)<br>611.16.022  | <del>13,90</del> 9,90  |
| 22-28 ⊙ | Aufdrucke 1,50 - 20 Mk. mit Bedarfsstempel (130,-)<br>611.22.032 g  | <del>59,80</del> 54,80 |
| 24 Y ⊙  | 5 Mk. liegendes Wz., Qualitätsstück mit Bedarfsstempel (320,-)<br>611.24.052 g  | <del>149,-</del> 89,50 |
| 35 Y ⊙  | 300 Mk. liegendes Wz., Qualitätsstück mit sauberem Bedarfsstempel (500,-)<br>611.35.012 g   | <del>498,-</del> 139,- |
| 40 X ★★ | 1000 Mk. mit stehendem statt liegendem Wasserzeichen. Postfrisches Qualitätsstück der seltenen Variante, geprüft (700,-)<br>611.40.032 g                          | <del>349,-</del> 289,- |
| 41-51 ★ | Schräg-Aufdruck (★200,-)<br>611.41.012  | 92,50                  |

**Besonderheit**



500 Mk. Wappen mit stehendem Wasserzeichen sehr selten, geprüft (Mi.Nr. 144 X), postfrisch  
610.144.012 368,- €



Aufdrucke 40 T-10 Mio. (Mi.Nr. 158-68), postfrisch, Mi. Wert 90,- €  
610.158.032 43,80 33,80 €



5 Mio. FEHLDRUCK a. 10000 Mk. (Mi.Nr. 180 Fl), postfrisch, Mi. Wert 170,- €  
610.180.052 72,80 56,80 €



Guldenwerte 1924 gestempelter Qualitätssatz (Mi.Nr. 207-11), Mi. Wert 320,- €  
610.207.022 139,- 119,- €

**komplett kaufen & sparen**



Die letzten 5 Jahre komplett mit Blocks, insgesamt 67 sauber gestempelte Qualitätsstücke (Mi.Nr. 243-308), Mi. Wert 1.005,- €  
610.243.062 439,- 349,- €

**Preis-Tipp!**



Stadtbildjahr postfrischer Qualitätssatz, geprüft (Mi.Nr. 220-30), Mi. Wert 850,- €  
610.220.022 439,- 389,- €



# Die Ausgaben von Danzig



Flugpost 1935 (Mi.Nr. 251-55), postfrisch, Mi. Wert 80,- €

610.251.022 ~~42,90~~ **37,80 €**



Winterhilfe 1936 (Mi.Nr. 262-66), postfrisch, Mi. Wert 100,- €

610.262.022 ~~47,90~~ **44,90 €**



DAPOSTA-Blockpaar mit Sonder-Stempeln (Mi.Nr. Bl. 1-2 b), Mi. Wert 50,- €

610.269.032 ~~25,80~~ **19,80 €**



10 Pfg. Rollenzählung im waagerechten Paar. (Mi.Nr. 272 D/D), postfrisch, Mi. Wert 250,- €

610.272.012 ~~409,-~~ **69,50 €**



Winterhilfe 1937 (Mi.Nr. 276-80), postfrisch, Mi. Wert 80,- €

610.276.012 ~~41,90~~ **38,90 €**



Flugpost 1938 (Mi.Nr. 298-301), postfrisch, Mi. Wert 55,- €

610.298.012 ~~26,90~~ **21,90 €**

## Dienstmarken



5 Mk. liegendes Wasserzeichen (Mi.Nr. 24 Y), postfrisch, Mi. Wert 40,- €

611.24.022 ~~47,90~~ **9,90 €**

## Portomarken

Mi.Nr. Best.Nr. Preis  
1-29 ★★ Die Inflations-Portomarken komplett mit Mi.Nr. 15-25 X+Y, insgesamt 31 Werte (104,-) **612.1.012 49,90**

1-14 ★★ Ausgabe 1921 (40,-) **612.1.032 21,80 18,80**

1-14 ☉ Ausgabe 1921, Qualitätssatz mit sauberem Bedarfsstempel (450,-) **612.1.022 g 179,- 129,-**

1-47 ☉ Die Portomarken von 1921-38 komplett mit Mi.Nr. 15-25 X+Y mit allen gesuchten Ausgaben. Mi.Nr. 1-29 Gefälligkeitsstempel, danach mit Bedarfsstempel und Mi.Nr. 43-47 geprüft. Alles in tadelloser Qualität und sauber gestempelt (730,-) **612.1.162 279,- 259,-**

1 b ★★ 10 Pfg. Erstauflage dunkelbraunviolett (75,-) **612.1.072 g 18,50 14,80**

3 b ★★ 40 Pfg. Erstauflage, braunviolett (75,-) **612.3.032 g 18,50 14,80**

6 b ★★ 80 Pfg. Erstauflage braunviolett (75,-) **612.6.022 g 18,50 14,80**

11 b ★★ 400 Pfg. Erstauflage braunviolett (80,-) **612.11.022 g 24,80 14,80**

12 b ★★ 500 Pfg. dunkelbraunviolett (100,-) **612.12.032 g 39,80**

II ★★ 1000/100 Mk. matter Aufdruck unverausgabt, postfrisches Qualitätsstück (350,-) **612.25.022 g 139,- 99,-**

III ★ 1000 Mk. Aufdruck glänzend, mit sauberem Falz (★180,-) **612.29.022 g 79,80 49,80**

30-39 ★ Wappen 5 Pfg.-3 Gld. (★67,-) **612.30.012 31,80**

40-42 ★★ Aufdrucke 5-20 Pfg. (200,-) **612.40.032 96,80**

43-47 ★★ Hakenkreuz-Wasserzeichen (150,-) **612.43.032 82,90 72,90**

## Port Gdansk

1-37 ☉ Port Gdansk komplett mit allen guten Ausgaben, insgesamt 37 sauber gestempelte Qualitätsstücke (782,-) **614.1.052 389,- 359,-**

23 x ☉ Aufdruck 1 Zl. **614.23.022 24,80**

25 ★★ 1 Zl. Aufdruck senkrecht (180,-) **614.25.022 98,50**

26-28 ★★ Aufdrucke 1934 **614.26.012 88,50**

34-37 ☉ Republik - Gründung (110,-) **614.34.012 37,90 28,90**



Leistungsschau-Block (Mi.Nr. Bl. 3), postfrisch, Mi. Wert 140,- €

610.275.012 ~~76,80~~ **69,80 €**



1921 - 23, die Dienstmarken der Inflationszeit komplett mit Mi.Nr. 21 X+Y u. 29-35 X+Y, insgesamt 45 Werte (Mi.Nr. 1-40), postfrisch, Mi. Wert 230,- €

611.1.062 **109,- €**



Wappen 500 Mk., Bedarfsstempel (Mi.Nr. 39), geprüft, Mi. Wert 600,- €

611.39.012 ~~229,-~~ **149,- €**



Schräg-Aufdruck, gestempelter Qualitätssatz (Mi.Nr. 41-51), geprüft, Mi. Wert 300,- €

611.41.032 ~~149,-~~ **109,- €**

## Portomarken



60 Pfg. Erstauflage dunkelbraunviolett (Mi.Nr. 4 b), postfrisch, geprüft, Mi. Wert 75,- €

612.4.022 ~~18,50~~ **14,80 €**



1000 a. 100 Mk. matter Aufdruckunverausgabt mit sauberem Falz (Mi.Nr. I/I), geprüft, Mi. Wert 150,- €

612.25.032 ~~69,50~~ **39,80 €**



Wappen 5 Pfg.-3 Gld. (Mi.Nr. 30-39), sauber gestempelt, Mi. Wert 110,- €

612.30.042 ~~56,80~~ **49,80 €**



Hakenkreuz-Wasserzeichen komplett, sauber gestempelter Qualitätssatz, geprüft (Mi.Nr. 43-47), Mi. Wert 550,- €

612.43.042 ~~269,-~~ **229,- €**



# Die Ausgaben des Saarlandes

| Mi.Nr.    | Best.Nr.  | Preis       |
|-----------|---|-------------|
| 1-17 ⊙    | Germania/Sarre (450,-)<br>630.1.132 g   | 299,- 169,- |
| 1-17 I ⊙  | Germania/Sarre komplett in Aufdrucktype I mit Mi.Nr. 17 AI, gestempelter Qualitätssatz und Hauptwerte geprüft (539,-) 630.1.282 | 229,- 179,- |
| 2 bl ★★   | 2 1/2 Pfg. in der seltenen Farbe dunkelgrüngrau Type I, postfrisches Qualitätsstück (240,-) 630.2.042 g                         | 89,50 59,80 |
| 9 alll ★  | 25 Pfg. Type III, rötlichorange (140,-) 630.9.062 g   | 36,90 23,90 |
| 9 bill ★  | 25 Pfg. gelborange, Type III (★75,-) 630.9.032 g  | 21,80 12,80 |
| 10 ylll ★ | 30 Pfg. Papier orangeweiß, Type III (★260,-) 630.10.012 g   | 59,80 39,80 |
| B 31 ★★   | Bayern/Sarre 3 Pfg. unverausgab, postfrisches Qualitätsstück (280,-) 630.31.042 g   | 139,- 99,-  |
| 43 a ⊙    | 2,50 Mk. rosafila (75,-) 630.43.072 g   | 26,80       |
| 50-52 ★★  | 20 Pfg.-10 Mk. (50,-) 630.50.082  | 23,90       |
| 50-52 ⊙   | Aufdrucke 20 Pfg.-10 Mk. (45,-) 630.50.032  | 21,90 17,90 |
| 50 DD ★★  | 20 a. 75 Pfg. DOPPELAUFD RUCK (150,-) 630.50.092 g  | 59,80 46,80 |
| 53-69 ★★  | Markwahrung, postfrischer Qualitatsatz (200,-) 630.53.062   | 98,50 82,50 |
| 53-69 ⊙   | Markwahrung, gestempelter Qualitatsatz (220,-) 630.53.012   | 109,- 79,50 |
| 55 B ★★   | 20 Pfg. Zahnung 10 1/2 (50,-) 630.55.032   | 23,90 15,90 |
| 70-83 ★   | Franken-Aufdrucke (★80,-) 630.70.022  | 34,90 26,90 |
| 81 II ⊙   | 2 Fr. Aufdruck dunkelblau (180,-) 630.81.022 g  | 83,90 69,80 |
| 84-97 ★★  | Ausgabe 1922 (330,-) 630.84.032   | 169,- 129,- |
| 84-97 ★   | Ausgabe 1922 (★110,-) 630.84.022  | 48,90       |
| 84-97 ⊙   | Ausgabe 1922 (100,-) 630.84.012   | 49,80 36,80 |
| 85 b ★★   | 5 C. gelborange (60,-) 630.85.022 g   | 23,80 16,80 |
| 98-101 ★★ | Ausgabe 1923 (120,-) 630.98.032   | 61,90 47,80 |
| 98-101 ★  | Ausgabe 1923 (★50,-) 630.98.012   | 49,80 12,80 |
| 102-03 ★★ | Madonna 1925 (45,-) 630.102.022   | 26,80 22,80 |
| 104-07 ★★ | Volkshilfe 1926 (130,-) 630.104.052   | 67,80 62,80 |
| 104-07 ★  | Volkshilfe 1926 (★50,-) 630.104.012   | 22,90       |
| 104-07 ⊙  | Volkshilfe 1926 (130,-) 630.104.072 g   | 64,80 53,80 |
| 122-25 ★  | Volkshilfe 1927 (★65,-) 630.122.012   | 31,80       |
| 122-25 ⊙  | Volkshilfe 1927, gestempelter Qualitatsatz (200,-) 630.122.022 g   | 94,50 86,50 |
| 128-34 ★  | Volkshilfe 1928 mit sauberem Falz (★550,-) 630.128.012  | 259,- 229,- |
| 135-41 ★  | Volkshilfe 1929 (★90,-) 630.135.072   | 39,80       |
| 135-41 ⊙  | Volkshilfe 1929, sauber gestempelte Qualitatsstucke (260,-) 630.135.062 g   | 129,-       |

| Mi.Nr.     | Best.Nr.   | Preis       |
|------------|--|-------------|
| 144-50 ★★  | Volkshilfe 1930 komplett in tadelloser postfrischer Qualitat (450,-) 630.144.042                              | 249,- 189,- |
| 144-50 ★   | Volkshilfe 1930 (★200,-) 630.144.062   | 86,90 72,90 |
| 144-50 ⊙   | Volkshilfe 1930 komplett, gut gezahnter und sauber gestempelter Qualitatsatz, gepruft (650,-) 630.144.072 g | 279,- 229,- |
| 151-57 ★★  | Volkshilfe 1931 komplett, postfrischer Qualitatsatz (650,-) 630.151.062                                       | 329,- 259,- |
| 151-57 ⊙   | Volkshilfe 1931 komplett, sauber gestempelte Qualitatsstucke, gepruft (800,-) 630.151.042 g                 | 349,- 289,- |
| 158-59 ★★  | Flugpost 1932 (180,-) 630.158.012  | 93,50 84,50 |
| 158-59 ⊙   | Flugpost 1932 (125,-) 630.158.062 g  | 59,80       |
| 160 ★★     | Freimarke 90 C. (45,-) 630.160.012   | 22,90       |
| 161-67 ⊙   | Volkshilfe 1932 komplett, sauber gestempelte Qualitatsstucke, gepruft (800,-) 630.161.012 g                 | 398,- 289,- |
| 168-70 ★★  | Neunkirchen (270,-) 630.168.022  | 139,- 124,- |
| 168-70 ★   | Neunkirchen (★110,-) 630.168.012   | 54,80       |
| 168-70 ⊙   | Neunkirchen, gestempelter Qualitatsatz (200,-) 630.168.032 g  | 109,- 98,50 |
| 171-77 ★★  | Volkshilfe 1934 (280,-) 630.171.012  | 149,- 109,- |
| 171-77 ★   | Volkshilfe 1934 (★110,-) 630.171.072   | 44,80       |
| 171-77 ⊙   | Volkshilfe 1934, gestempelter Qualitatsatz (300,-) 630.171.082 g  | 129,- 119,- |
| 179-94 ★★  | Volksabstimmung 1934 (180,-) 630.179.022   | 94,50       |
| 179-94 ★   | Volksabstimmung 1934 (★70,-) 630.179.062   | 31,80 26,80 |
| 179-94 ⊙   | Volksabstimmung (150,-) 630.179.012  | 69,80 56,80 |
| 195-98 ★★  | Flugpost 1934 (65,-) 630.195.052   | 34,80       |
| 195-98 ⊙   | Flugpost 1934 (40,-) 630.195.042   | 19,90       |
| 239-51 ★★  | Freimarken 1948 (45,-) 630.239.032   | 23,90 18,90 |
| 252-54 ★★  | Flugpost 1948 (44,-) 630.252.042   | 24,80 18,90 |
| 252-54 ⊙   | Flugpost 1948 (50,-) 630.252.052   | 21,90 14,90 |
| 255-59 ★★  | Hochwasserhilfe (58,-) 630.255.032   | 34,90 28,90 |
| 255-59 ⊙   | Hochwasserhilfe, sauber gestempelte Qualitatsstucke (500,-) 630.255.012 g                                    | 249,- 239,- |
| Bl. 1-2 ★★ | Hochwasser-Blockpaar in tadelloser postfrischer Qualitat (1.600,-) 630.258.022                                | 749,- 629,- |
| 262-63 ⊙   | Jugendherberge, sauber gestempelt (260,-) 630.262.022 g  | 109,- 89,50 |
| 265-66 ★★  | Pferde (35,-) 630.265.012  | 49,80 16,80 |
| 265-66 ⊙   | Pferde (85,-) 630.265.032  | 44,80 33,80 |
| 272-88 ★★  | Freimarken 1949 (130,-) 630.272.032  | 69,80 59,80 |

**Raritat!**



Aufdruck 1 Mk. Zahnung 26:17, sehr selten, mit Fotoattest (Mi.Nr. 17 B), sauber gestempelt, Mi. Wert 1.900,- €

630.17.052 935,- €

**selten & gesucht**



Bayern Sarre-Aufdruck komplett. Sauber gestempelter Qualitatsatz dieser seltenen Ausgabe, gepruft (Mi.Nr. 18-31), Mi. Wert 1.900,- €

630.18.042 689,- 629,- €

**Preis-Tipp!**



Bayern/Saare 5 Mk. mit Abart „obere Gitterlinie nach links verschoben“, extrem seltener Aufdruck-Fehler und groe Saar-Raritat, mit Fotoattest (Mi.Nr. 30 IV), sauber gestempelt, Mi. Wert 3.500,- €

630.30.042 995,- 775,- €



5 Pfg. - 2,50 Mk. (Mi.Nr. 32-43), postfrisch, Mi. Wert 30,- €

630.32.042 14,80 €



Ausgabe 1920 (Mi.Nr. 44-49), postfrisch, Mi. Wert 32,- €

630.44.032 15,90 €



Mark-Wahrung (Mi.Nr. 53-69), mit sauberem Falz, Mi. Wert 80,- €

630.53.022 34,90 26,90 €



Franken-Aufdrucke (Mi.Nr. 70-83), sauber gestempelt, Mi. Wert 90,- €

630.70.052 46,90 29,80 €



# Die Ausgaben des Saarlandes

| Mi.Nr.    | Best.Nr.   | Preis       |
|-----------|--|-------------|
| 289 ⊙     | Kolping (100,-)<br>630.289.062 g                             | 53,80 46,80 |
| 291 ★★    | IBASA (100,-)<br>630.291.012                                 | 51,80 41,80 |
| 291 ⊙     | IBASA (140,-)<br>630.291.042 g                               | 75,80 64,80 |
| 292 ★★    | Rotes Kreuz 1950 (34,-)<br>630.292.042                       | 49,80 13,80 |
| 292 ⊙     | Rotes Kreuz 1950 (80,-)<br>630.292.052 g                     | 46,90 37,90 |
| 293-95 ⊙  | Heiliges Jahr 1950 (50,-)<br>630.293.042                     | 49,80 11,90 |
| 297-98 ★★ | Europarat, postfrischer Qualitätssatz (220,-)<br>630.297.042 | 109,- 89,50 |
| 299-303 ⊙ | Volkshilfe 1950 (380,-)<br>630.299.022 g                     | 189,- 169,- |
| 309-13 ★★ | Volkshilfe 1951 (65,-)<br>630.309.042                        | 34,80 29,80 |

| Mi.Nr.    | Best.Nr.   | Preis       |
|-----------|--|-------------|
| 309-13 ⊙  | Volkshilfe 1951, gestempelter Qualitätssatz (200,-)<br>630.309.022 g | 96,50       |
| 319-37 ★★ | Freimarken 1952 (45,-)<br>630.319.012                                | 21,90       |
| 319-37 ⊙  | Freimarken 1952 (85,-)<br>630.319.032                                | 37,80 25,80 |
| 338-40 ⊙  | Volkshilfe 1952 (50,-)<br>630.338.042                                | 24,90 17,90 |
| 379-448 ⊙ | OPD-Saarbrücken komplett, insgesamt 70 Werte (214,-)<br>630.379.062  | 97,50 79,80 |
| 380-99 ⊙  | Heuss o. Währung (75,-)<br>630.380.022                               | 36,50 26,50 |
| 409-28 ★★ | Heuss m. Währung (60,-)<br>630.409.012                               | 26,90 16,90 |
| 409-28 ⊙  | Heuss m. Währung (120,-)<br>630.409.022                              | 54,80 34,80 |

## Komplette Jahrgänge

| Mi.Nr.     | Best.Nr.   | Preis       |
|------------|--|-------------|
| 206-448 ★★ | 1947 - 59, Saarland komplett ohne Urdruck und Hochwasserblockpaar, insgesamt 237 Marken in tadelloser postfrischer Qualität (1.341,-)<br>636.206.012 | 569,- 529,- |
| 239-61 ★★  | Jahrgang 1948 komplett ohne Blocks (151,-)<br>636.239.012  | 79,80 69,80 |
| 239-61 ⊙   | Jahrgang 1948 komplett ohne Blocks, 27 Höchstwerte geprüft (580,-)<br>636.239.022  | 249,- 219,- |
| 262-88 ★★  | Jahrgang 1949 komplett mit allen gesuchten Ausgaben (294,-)<br>636.262.012   | 149,- 129,- |
| 262-88 ⊙   | Jahrgang 1949 komplett, sauber gestempelte Qualitätsstücke, hohe Werte geprüft (1.015,-)<br>636.262.022  | 439,- 369,- |
| 289-303 ★★ | Jahrgang 1950 komplett mit allen gesuchten Ausgaben, postfrische Qualitätsstücke (490,-)<br>636.289.022  | 249,- 209,- |
| 289-303 ⊙  | Jahrgang 1950 komplett mit allen gesuchten Ausgaben, sauber gestempelte Qualitätsstücke, hohe Werte geprüft (1.090,-)<br>636.289.012                 | 489,- 449,- |
| 304-13 ★★  | Jahrgang 1951 komplett (114,-)<br>636.304.012  | 56,90 48,90 |
| 304-13 ⊙   | Jahrgang 1951 kpl., hohe Werte geprüft (325,-)<br>636.304.022  | 149,- 119,- |
| 314-40 ★★  | Jahrgang 1952 komplett (100,-)<br>636.314.012  | 44,80 39,80 |
| 314-40 ⊙   | Jahrgang 1952 komplett (205,-)<br>636.314.022  | 87,50 76,50 |
| 341-47 ★★  | Jahrgang 1953 komplett (31,80)<br>636.341.012  | 15,90 11,90 |
| 341-47 ⊙   | Jahrgang 1953 komplett (64,-)<br>636.341.022   | 28,90 21,90 |
| 348-56 ★★  | Jahrgang 1954 komplett (32,10)<br>636.348.012  | 14,90 11,90 |
| 348-56 ⊙   | Jahrgang 1954 komplett (48,20)<br>636.348.022  | 21,90 13,90 |
| 357-78 ★★  | Jahrgang 1955-56 komplett (16,-)<br>636.357.032  | 7,80 5,80   |
| 357-78 ⊙   | Jahrgang 1955-56 komplett (27,20)<br>636.357.042   | 10,90 7,90  |



Volkshilfe 1927 (Mi.Nr. 122-25), postfrisch, Mi. Wert 160,- €

630.122.032 86,50 76,50 €



Volkshilfe 1928, komplett in tadelloser postfrischer Qualität, geprüft (Mi.Nr. 128-34), Mi. Wert 1.100,- €

630.128.022 549,- 519,- €



Volkshilfe 1929, postfrischer Qualitätssatz (Mi.Nr. 135-41), Mi. Wert 200,- €

630.135.052 444,- 89,- €



Volkshilfe 1932 komplett, in tadelloser postfrischer Qualität, geprüft (Mi.Nr. 161-67), Mi. Wert 750,- €

630.161.022 349,- €



Volkshilfe-Aufdrucke (Mi.Nr. 199-205), postfrisch, Mi. Wert 170,- €

630.199.022 87,90 74,90 €



selten & gesucht

URDRUCK komplett. Sehr seltene Ausgabe in tadelloser postfrischer Qualität, geprüft (Mi.Nr. 226-38 I), Mi. Wert 3.500,- €

630.226.072 1.890,- 1.390,- €

Rarität!



Hochwasser-Blockpaar komplett, sauber gestempelte Qualitätsstücke der großen Rarität, mit Fotoattest (Mi.Nr. Bl. 1-2), Mi. Wert 5.800,- €

630.258.032 2.590,- 2.290,- €

Preis-Tipp!



Volkshilfe 1949 (Mi.Nr. 267-71), postfrisch, Mi. Wert 110,- €

630.267.042 57,80 43,80 €



Europarat, in tadelloser Qualität und sauber gestempelt (Mi.Nr. 297-98), geprüft, Mi. Wert 320,- €

630.297.052 139,- 99,- €

Besonderheit



Europarat 200 Fr. Abart: Farbstrich in Buch über Anno, geprüft (Mi.Nr. 298 II), sauber gestempelt, Mi. Wert 900,- €

630.298.032 279,- €

komplett kaufen & sparen



OPD-Saarbrücken komplett, insgesamt 70 Werte (Mi.Nr. 379-448), postfrisch, Mi. Wert 97,40 €

630.379.052 44,90 €



# Die Ausgaben des II. Weltkrieges

## Pleskau



Graues Papier (Mi.Nr. 10-11 y), postfrisch  
**961.10.032 29,50 €**

## Serbien



Aufdruck nach unten, zeitgerecht gestempelt. In dieser Form extrem selten, geprüft (Mi.Nr. 1-15), Mi. Wert 2.000,- €  
**970.1.032 975,- €**

**Preis-Tipp!**

1 D. mit Netz aber OHNE AUFDRUCK, extrem selte Abart (Mi.Nr. 3 F II), postfrisch, geprüft  
**970.3.022 239,- 229,- €**

**Rarität!**



Flugpost 0,50-50 D. alle 10 Werte komplett auf Luxus-Briefstücken mit sauberen zeitgerechten Stempeln. In dieser Form von größter Seltenheit., geprüft (Mi.Nr. 16-25), Mi. Wert 3.800,- €  
**970.16.032 1.990,- €**

**selten & gesucht**



Flugpost Aufdrucke, alle 5 Werte komplett auf Luxus-Briefstücken mit sauberen zeitgerechten Stempeln. In dieser Form von größter Seltenheit., geprüft (Mi.Nr. 26-30), Mi. Wert 2.200,- €  
**970.26.022 1.190,- €**

## Ostland

| Mi.Nr.  | Best.Nr.  | Preis |
|---------|---|-------|
| 1-20 ★★ | Gebiet komplett mit Zusammendrucken (Mi.Nr. S 1-4) (44,-) |       |
|         | 950.1.032   | 23,50 |

## Russland - Pleskau

|                 |  |       |
|-----------------|--|-------|
| 10-11 x ★★      | 20+60 K. weißes Papier (50,-)  |       |
|                 | 961.10.012   | 23,80 |
| 10-11 y I+II ★★ | Die Plattenfehler auf grauem Papier komplett, insgesamt 3 Werte (300,-)  | 109,- |
| 10-16 A x+y ★★  | Die gezähnten Pleskau-Sondermarken komplett auf allen Papieren (Mi.Nr. 10-11 Ax+y, 12 ax+by, 14-16 A), insgesamt 9 Werte (260,-) | 129,- |
|                 | 961.10.132   |       |

|          |   |       |
|----------|---|-------|
| 12 ax ★★ | Kindergarten 60 K. weißes Papier (50,-) |       |
|          | 961.12.012                              | 26,90 |

|            |                                   |       |
|------------|-----------------------------------|-------|
| 12 ax I ★★ | 60 Kop. Abart „X statt K“ (150,-) |       |
|            | 961.12.232                        | 59,80 |

|          |   |       |
|----------|---|-------|
| 12 bx ★★ | 60 K. dunkelbraun, weißes Papier (80,-) |       |
|          | 961.12.062                              | 43,50 |

|          |                            |             |
|----------|----------------------------|-------------|
| 12 by ★★ | 60 K. graues Papier (50,-) |             |
|          | 961.12.032                 | 25,90 23,90 |

|         |                            |             |
|---------|----------------------------|-------------|
| 12 by ⊙ | 60 K. graues Papier (60,-) |             |
|         | 961.12.042                 | 29,50 16,80 |

|        |                                 |             |
|--------|---------------------------------|-------------|
| 13 X ⊙ | Kindergarten Blockmarke (350,-) |             |
|        | 961.13.022 g                    | 456,- 109,- |

|          |   |       |
|----------|---|-------|
| 13 Y (★) | Kindergarten Blockmarke mit liegendem Wz. |       |
|          | 961.13.042                                | 279,- |

|           |   |      |
|-----------|---|------|
| 14-15 B ⊙ | 20+60 K. UNGEZÄHNT, winzige Auflage (100,-) |      |
|           | 961.14.052                                  | 54,- |

|                |  |       |
|----------------|--|-------|
| 14-15 A KlB ★★ | 20 + 60 K. Gelbes Papier als KLEINBOGENSATZ mit allen 3 Plattenfehlern. In dieser Form ziemlich selten |       |
|                | 961.14.162   | 259,- |

|           |                                |       |
|-----------|--------------------------------|-------|
| 16 A I ★★ | 60 K. Abart „X statt K“ (80,-) |       |
|           | 961.16.172 g                   | 34,90 |

|         |   |       |
|---------|---|-------|
| 16 B ★★ | Kindergarten 60 K. UNGEZÄHNT, winzige Auflage |       |
|         | 961.16.032                                    | 87,50 |

|        |                              |       |
|--------|------------------------------|-------|
| 16 B ⊙ | Kindergarten 60 K. UNGEZÄHNT |       |
|        | 961.16.042                   | 87,50 |

|       |  |             |
|-------|--|-------------|
| 17 ★★ | Rot Kreuz Blockmarke geschnitten (200,-) |             |
|       | 961.17.032                               | 89,50 69,50 |

## Serbien

|          |   |         |
|----------|---|---------|
| 1-107 ★★ | Gebiet kpl. mit Blocks, Dienst- und Portomarken und den Kriegsgefangenen-Marken in allen Typen (Mi.Nr. 54-57 I-IV). Insgesamt 134 Marken und 4 Blocks (2.632,-) | 1.190,- |
|          | 970.1.022   |         |

|         |                     |       |
|---------|---------------------|-------|
| 1-15 ★★ | Aufdruck nach unten |       |
|         | 970.1.012           | 94,50 |

|         |   |       |
|---------|---|-------|
| 2 DD ★★ | 0,50 D. mit DOPPELAUFD RUCK. Seltene Abart und nur wenige Stücke bekannt, geprüft |       |
|         | 970.2.032 g   | 349,- |

|         |   |       |
|---------|---|-------|
| 5 DD ★★ | 2 D. mit DOPPELAUFD RUCK. Seltene Abart und nur wenige Stücke bekannt (500,-) |       |
|         | 970.5.042 g   | 239,- |

|          |                              |       |
|----------|------------------------------|-------|
| 16-25 ★★ | Flugpost 0,50-50 D. komplett |       |
|          | 970.16.012                   | 169,- |

|          |                    |       |
|----------|--------------------|-------|
| 26-30 ★★ | Flugpost Aufdrucke |       |
|          | 970.26.012         | 67,50 |

|         |  |       |
|---------|--|-------|
| 28 I ★★ | Flugpost 6 D. mit Abart „eingekerbte 6“, sehr selten (500,-) |       |
|         | 970.28.012 g   | 249,- |

|          |                    |      |
|----------|--------------------|------|
| 31-45 ★★ | Aufdruck nach oben |      |
|          | 970.31.012         | 59,- |

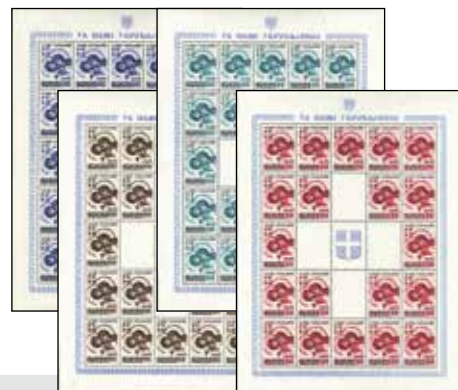

Kriegsgefangene im ZUSAMMENDRUCKBOGEN. Äußerst dekorative und seltene Einheiten. Reiner Markenwert bereits 560,- € (Mi.Nr. 62-65 KlB.), postfrisch

**970.62.072 298,- €**



Armenhilfe 1942 im Kleinbogen mit STECHERZEICHEN auf den 4 Herzstückmarken. Eine äußerst seltene Einheit, da die Stecherzeichen nur auf einer kleinen Teilaufgabe vorkommen (Mi.Nr. 82-85 I KlB.), postfrisch

**970.82.032 498,- €**

## Serbien - Portomarken



Ausgabe 1941 komplett mit zeitgerechten Stempeln auf Luxus-Briefstücken. In dieser Form extrem selten, geprüft (Mi.Nr. 1-8) Mi. Wert 2.200,- €

**972.1.032 1.195,- €**

## Ukraine - Alexanderstadt



Aufdruck 1,50 Rbl. auf 15 K. kleines Hakenkreuz (Mi.Nr. 5 III), postfrisch, geprüft, Mi. Wert 80,- €  
**982.5.012 36,90 29,80 €**

## Ukraine - Sarny



3 Krb. mit GK-Überdruck und Plattenfehler „Komma statt Punkt“. Extrem seltene Variante mit einer Auflage von nur 26 Stück. Einwandfreies Exemplar ohne Gummi wie vorausgibt, mit Fotoattest

(Mi.Nr. 6 A II), Mi. Wert 1.050,- €  
**983.6.082 469,- €**



# Die Ausgaben des II. Weltkrieges

## Serbien

| Mi.Nr.     | Best.Nr.   | Preis                  |
|------------|--|------------------------|
| Bl. 1-2    | ⊙ Semendria Blockpaar, mit sauberem zeitgerechtem Stempel. In dieser Form äußerst selten, geprüft (1.800,-)<br>970.49.012 g  | 975,-                  |
| 50-53      | ⊙ Semendria, Block-Marken komplett, echt gestempelt, sehr selten, Michel ca. 1080,- € , geprüft<br>970.50.032 g  | 385,-                  |
| 54-57 I    | FDC Kriegsgefangene mit Unterdruck (billigste Sorte) auf FDC<br>970.54.072   | 49,80                  |
| 54-57 II   | ⊙ Kriegsgefangene ohne Unterdruck (100,-)<br>970.54.162 g  | 51,80                  |
| 54-57 III  | ⊙ Kriegsgefangene E nach links mit Unterdruck billigste Sorte, gestempelt selten (350,-)<br>970.54.202 g   | 189,-                  |
| 54-57 IV   | ⊙ Kriegsgefangene E nach rechts mit Unterdruck billigste Sorte, gestempelt selten (350,-)<br>970.54.212 g  | 189,-                  |
| 54-57 A I  | ★★ Kriegsgefangene mit Netz Spitzen nach unten (120,-)<br>970.54.132   | <del>59,80</del> 44,80 |
| 54-57 A I  | ⊙ Kriegsgefangene mit Netz Spitzen nach unten, gestempelt sehr selten (290,-)<br>970.54.242 g  | 149,-                  |
| 54-57 A IV | ★★ Kriegsgefangene E nach rechts mit Netz Spitzen nach unten (350,-)<br>970.54.182   | 169,-                  |
| 54-57 I-IV | Zdr ★★ Kriegsgefangene komplett in waagerechten Zusammendruckstreifen (+30%) mit beiden E-Typen und einer Serie ohne Unterdruck. In dieser Form recht selten (560,-)<br>970.54.262 | 269,-                  |
| 58-61 G    | FDC Freimaurer auf nummeriertem FDC mit goldener Beschriftung und goldenem Sonderstempel selten (200,-)<br>970.58.042  | 99,-                   |
| 58-61 I    | ★★ Freimaurer komplett mit Stecherzeichen (240,-)<br>970.58.052  | 119,-                  |
| 62-65 B    | ★★ Kriegsgefangene Misch-Zählung B kpl.<br>970.62.062  | 19,80                  |
| 71-79 x    | ★★ Klöster 0,50 - 7 D. mit matter brauner Gummierung, alle 6 Werte der Gummi-Abart komplett (120,-)<br>970.71.042  | <del>49,80</del> 39,80 |
| 79 L       | ★★ Klöster 7 D. Unterrandstück mit senkrecht anhängendem Leerfeld in Markengröße, sehr selten (400,-)<br>970.79.042 g  | <del>499,-</del> 179,- |
| 82-85      | ★★ Armenhilfe 1942 (100,-)<br>970.82.022   | 49,80                  |
| 82-85 Hz   | ★★ Armenhilfe 1942 als Zusammendruck-Herzstück (150,-)<br>970.82.082   | <del>79,-</del> 74,80  |
| 82-85 Kib  | ★★ Armenhilfe 1942 im KLEINBOGEN, postfrisches Qualitätsstück<br>970.82.052  | 249,-                  |
| 86-89      | ★★ Invalidenhilfe 1943 (40,-)<br>970.86.012  | 19,80                  |
| 88 I       | ★★ 3 D. Abart „Haken am H“ (200,-)<br>970.88.022 g   | 79,-                   |
| Bl. 3-4    | ★★ Invaliden Blockpaar, postfrische Qualitätsstücke<br>970.89.012  | 299,-                  |
| Bl. 3-4    | ★ Invaliden Blockpaar (★280,-)<br>970.89.052   | 149,-                  |

| Mi.Nr.    | Best.Nr.  | Preis |
|-----------|---|-------|
| 90-93     | ★★ Invaliden Blockmarken (320,-)<br>970.90.012      | 149,- |
| 94-98 Kib | ★★ 100 Jahre Post ZUSAMMENDRUCK-BOGEN<br>970.94.062 | 46,90 |
| 94-98 Kib | ⊙ 100 Jahre Post Zusammendruckbogen<br>970.94.042 g | 69,-  |

## Serbien - Portomarken

|       |  |                        |
|-------|--|------------------------|
| 9-15  | ★★ Ausgabe 1942<br>972.9.012   | 28,90                  |
| 16-22 | ★★ Ausgabe 1943 (50,-)<br>972.16.012                                   | <del>28,90</del> 24,90 |
| 16-22 | ⊙ Ausgabe 1943, zeitgerecht gestempelt, selten (200,-)<br>972.16.022 g | 109,-                  |

## Ukraine - Alexanderstadt

|        |   |       |
|--------|---|-------|
| 4 II   | ⊙ Aufdruck 1,50 Rbl. auf 10 K. Hakenkreuz nach rechts, gestempelt recht selten (300,-)<br>982.4.032 g | 149,- |
| 7 III  | ★ Aufdruck 1,50 Rbl. auf 30 K. Pilot (★120,-)<br>982.7.032 g  | 54,50 |
| 11 III | ★★ Aufdruck 3 Rbl. auf 60 K. Wappen, selten (240,-)<br>982.11.042 g                                   | 129,- |
| 11 III | ★ Aufdruck 3 Rbl. auf 60 K. Wappen, selten (★130,-)<br>982.11.012 g                                   | 62,50 |

## Ukraine - Sarny

|       |   |       |
|-------|---|-------|
| 1 A   | (★) Kontrollzeichen 50 K. gezähnt<br>983.1.012 g                        | 149,- |
| 5 B a | (★) 1,50 Krb. geschnitten, Auflage nur 544 Stück (150,-)<br>983.5.092 g | 79,50 |

## Ukraine - Hilfspost

|       |   |       |
|-------|---|-------|
| 6     | (★) Bäuerin 18 Pfg. grün für Kriwoj Rog (75,-)<br>985.6.012   | 38,90 |
| 25-28 | ★★ WLADIMIR WOLYNSK 6-60 Pfg. weißes Papier, postfrischer Qualitätssatz mit winziger Auflage (75,-)<br>985.25.022 g | 479,- |

## Zante

|       |  |       |
|-------|--|-------|
| 1-3 I | ⊙ Schwarzer Aufdruck, 3 Werte komplett (200,-)<br>990.1.032 g                    | 109,- |
| II    | ★★ Unverausgabte 10 C. schwarzer Aufdruck, Auflage nur 1000 Stück<br>990.1.022 g | 99,-  |

## Zara

|           |   |                        |
|-----------|---|------------------------|
| 1         | ★★ 5 Cent (160,-)<br>1000.1.022 g   | <del>84,50</del> 79,50 |
| 1 PF VII  | ★★ 5 C. mit Abart „Kopfspitze des e fehlend“. Extrem selten da nur 50 Stücke möglich., mit Fotoattest (640,-)<br>1000.1.082 A | 259,-                  |
| 2-6, 8-11 | ★★ Überdrucke 10 Cent - 1,75 Lire ohne 35 Cent komplett, 9 Werte<br>1000.2.052 g  | 98,50                  |
| 2-6, 8-11 | ⊙ Überdrucke 10 Cent - 1,75 Lire ohne 35 Cent komplett, 9 Werte (238,-)<br>1000.2.062 g                                       | 119,-                  |
| 7         | ★ 35 C. farbfresches Qualitätsstück, sehr selten (★280,-)<br>1000.7.042 g   | 138,-                  |
| 15        | ⊙ 5 Lire<br>1000.15.022 g   | 92,50                  |
| 20/1-4    | ★★ Alle Zierfelder<br>1000.20.052 g   | 159,-                  |
| 25        | ★ Flug 75 C. Qualitätsstück dieser seltenen Marke (★380,-)<br>1000.25.012 g   | 198,-                  |

## Ukraine - Hilfspost



Bäuerin 18 Pfg. orange für Dolinska (Mi.Nr. 3 a), ohne Gummi wie hergestellt, Mi. Wert 75,- €

985.3.012 ~~42,50~~ 39,80 €

## Zante



Schwarzer Aufdruck, 3 Werte komplett (Mi.Nr. 1-3 I), postfrisch, geprüft, Mi. Wert 210,- €  
990.1.082 109,- €



Roter Aufdruck, 3 Werte komplett, postfrischer Qualitätssatz, geprüft (Mi.Nr. 1-3 II), Mi. Wert 600,- €  
990.1.042 ~~349,-~~ 289,- €

**Preis-Tipp!**



Roter Aufdruck, 3 Werte komplett, sauber gestempelter Qualitäts-Satz, geprüft (Mi.Nr. 1-3 II), Mi. Wert 550,- €  
990.1.052 ~~289,-~~ 269,- €

## Zara



5 Lire (Mi.Nr. 15), postfrisch, geprüft, Mi. Wert 160,- €  
1000.15.012 87,50 €

**Rarität!**



10 L. violett, postfrisches Qualitätsstück dieser großen Rarität, Auflage nur 585 Stück, mit Fotoattest (Mi.Nr. 16)  
1000.16.022 1.195,- €

## Zara - Portomarken



1 L. sauber gestempeltes Qualitätsstück dieser großen Rarität, Auflage nur 1.000 Stück, geprüft (Mi.Nr. 9)

1001.9.022 699,- €



# Die Ausgaben des II. Weltkrieges

| Mi.Nr.   | Best.Nr.   | Preis |
|----------|--|-------|
| 32-34 ★★ | 50 + 75 C. Aufdruck einzeilig<br>1000.32.062 g         | 82,50 |
| 32-34 ⊙  | 50 + 75 C. Aufdruck einzeilig (210,-)<br>1000.32.012 g | 109,- |

## Zara - Portomarken

|            |  |       |
|------------|--|-------|
| 1-3,5-7 ★★ | Überdrucke 5-50 Cent ohne 25 Cent<br>komplett, 6 Werte (420,-)<br>1001.1.052 g | 229,- |
|------------|--|-------|

## Nationales Indien

|            |  |       |
|------------|--|-------|
| I-X A+B ★★ | Nationales Indien - Die allgemeinen<br>Zuschlags-Ausgaben und die Insel-Aus-<br>gaben von 1-12 A komplett (Mi.Nr. I-VI<br>A+B und VIII-X A+B), insgesamt 18 Wer-<br>te (96,-) 1010.1.042 | 47,80 |
|------------|--|-------|

## Feldpost II. Weltkrieg

|        |   |       |
|--------|---|-------|
| 5 a ★★ | TUNIS-Marke postfrisch mit Original-<br>gummi. In dieser Erhaltung sehr selten,<br>geprüft 1020.5.042 g | 419,- |
|--------|---|-------|

|       |  |       |
|-------|--|-------|
| 5 a ★ | TUNIS-Marke mit Originalgummi und<br>sauberem Falz<br>1020.5.142 g | 229,- |
|-------|--|-------|

|         |   |       |
|---------|---|-------|
| 5 b (★) | TUNIS-Marke auf genetztem Papier,<br>Qualitätsstück ohne Gummi, geprüft<br>1020.5.052 g | 298,- |
|---------|---|-------|

|        |  |       |
|--------|--|-------|
| 7 A ★★ | KRETA-Marke gezähnt, tadellos post-<br>frisch 1020.7.022 g | 249,- |
|--------|--|-------|

|        |  |         |
|--------|--|---------|
| 7 B ★★ | KRETA Zulassungsmarke DURCHSTO-<br>CHEN, postfrisches Qualitätsstück dieser<br>großen Seltenheit, mit Fotoattest<br>1020.7.042 A | 1.790,- |
|--------|--|---------|

|         |  |       |
|---------|--|-------|
| 8 B I ⊙ | Rhodos durchstochen mit magerem Auf-<br>druck 1020.8.162 g | 89,90 |
|---------|--|-------|

|           |                                     |       |
|-----------|-------------------------------------|-------|
| 8 B II ★★ | RHODOS durchstochen<br>1020.8.032 g | 82,90 |
|-----------|-------------------------------------|-------|

|     |  |       |
|-----|--|-------|
| 9 ★ | RHODOS-Päckchenmarke mit sauberem<br>Falz 1020.9.012 | 169,- |
|-----|--|-------|

|            |   |  |
|------------|---|--|
| 10 Bb I ★★ | AGRAM durchstochen (50,-)<br>1020.10.032 <del>26,80</del> 24,80 |  |
|------------|---|--|

|           |   |       |
|-----------|---|-------|
| 10 Bb I ⊗ | AGRAM durchstochen auf Inselpostbrief<br>von der Front in die Heimat (180,-)<br>1020.10.052 | 97,50 |
|-----------|---|-------|

|         |  |       |
|---------|--|-------|
| 10 Bc ⊙ | AGRAM durchstochen, Aufdruck hellblau<br>1020.10.312 g | 94,50 |
|---------|--|-------|

|         |   |       |
|---------|---|-------|
| 11 Aa ★ | LEROS Zulassungsmarke gezähnt, mit<br>sauberem Falz, mit Fotoattest<br>(★★1.100,-)<br>1020.11.072 A | 595,- |
|---------|---|-------|

|           |   |       |
|-----------|---|-------|
| 11 Aa (★) | LEROS Zulassungsmarke gezähnt, ohne<br>Gummi, sonst tadellos (★★1.100,-)<br>1020.11.272 g | 229,- |
|-----------|---|-------|

|          |  |       |
|----------|--|-------|
| 11 Ba ★★ | LEROS Zulassungsmarke durchstochen,<br>postfrisches Qualitätsstück der seltenen<br>Marke, geprüft<br>1020.11.052 g | 398,- |
|----------|--|-------|

|         |  |       |
|---------|--|-------|
| 11 Ba ⊗ | LEROS Zulassungsmarke durchstochen<br>auf Inselpostbrief Richtung Heimat.<br>Äußerst seltener Beleg in besonders<br>schöner Erhaltung, mit Fotoattest<br>1020.11.122 A | 695,- |
|---------|--|-------|

|         |  |       |
|---------|--|-------|
| 12 I ★★ | WEIHNACHTEN 1944, Aufdruck Type I<br>1020.12.012 g | 198,- |
|---------|--|-------|

|           |  |       |
|-----------|--|-------|
| 12 III ★★ | WEIHNACHTEN 1944 Aufdruck Type III,<br>geprüft 1020.12.072 g | 279,- |
|-----------|--|-------|

|          |   |       |
|----------|---|-------|
| 12 III ★ | WEIHNACHTEN 1944 Aufdruck Type III<br>1020.12.332 g | 115,- |
|----------|---|-------|

|          |   |       |
|----------|---|-------|
| 13 b (★) | HELA, U-Boot-Marke, Qualitätsstück,<br>ohne Gummi wie ausgegeben<br>1020.13.012 | 259,- |
|----------|---|-------|

| Mi.Nr. | Best.Nr.                        | Preis |
|--------|---------------------------------|-------|
| 17 ★★  | RUHRKESSEL-Marke<br>1020.17.042 | 43,50 |

## Propagandafälschungen II. Wk.

|       |   |       |
|-------|---|-------|
| 1 (★) | 1/2 P. grün, Stalin statt King George<br>1027.1.022 | 149,- |
|-------|---|-------|

|          |  |  |
|----------|--|--|
| 15-16 ★★ | Hitler 6+12 Pfg. als amerikanische<br>Kriegspost-Fälschung (120,-)<br>1027.15.012 <del>49,80</del> 29,80 |  |
|----------|--|--|

|          |  |  |
|----------|--|--|
| 15-17 ★★ | Hitler 6+12 Pfg. und die Totenkopf-Marke<br>komplett in tadelloser postfrischer Quali-<br>tät (220,-) 1027.15.032 <del>449,-</del> 69,50 |  |
|----------|--|--|

|       |   |       |
|-------|---|-------|
| 27 ★★ | Britische Fälschung der Luftfeldpost-<br>Zulassungsmarke<br>1027.27.012 g | 98,50 |
|-------|---|-------|

|       |  |  |
|-------|--|--|
| 38 ★★ | 1,50 Fr. Iris als britische Kriegs-fälschung,<br>postfrisches Qualitätsstück (100,-)<br>1027.38.012 g <del>49,80</del> 44,80 |  |
|-------|--|--|

|       |  |  |
|-------|--|--|
| 40 ★★ | 50 C. Marschall Petain als bri-<br>tische Kriegs-fälschung, postfrisches<br>Qualitätsstück (100,-)<br>1027.40.012 g <del>49,80</del> 44,80 |  |
|-------|--|--|

|       |  |  |
|-------|--|--|
| 42 ★★ | 1 Fr. Marschall Petain als britische<br>Kriegs-fälschung, postfrisches<br>Qualitätsstück (100,-)<br>1027.42.012 g <del>49,80</del> 44,80 |  |
|-------|--|--|

|       |  |  |
|-------|--|--|
| 46 ★★ | 2 Fr. Marschall Petain als britische<br>Kriegs-fälschung, postfrisches<br>Qualitätsstück (170,-)<br>1027.46.012 g <del>83,90</del> 74,90 |  |
|-------|--|--|

## Zara - Portomarken



|  |         |
|--|---------|
| 5 L. sauber gestempeltes Qualitätsstück dieser<br>großen Rarität, Auflage nur 1.000 Stück, geprüft<br>(Mi.Nr. 11)<br>1001.11.022 | 699,- € |
|--|---------|

## Feldpost II. Weltkrieg



|   |  |
|---|--|
| AGRAM-Aufdruck gezähnt auf Inselpostbrief von<br>der Front in die Heimat. Als Ganzstück sehr sel-<br>ten (Mi.Nr. 10 Ab), Mi. Wert 1.200,- €<br>1020.10.162 <del>629,-</del> 589,- € |  |
|---|--|



|  |           |
|--|-----------|
| LEROS Zulassungs-<br>marke gezähnt, post-<br>frisches Qualitäts-<br>stück dieser seltenen<br>Feldpostausgabe, mit<br>Fotoattest<br>(Mi.Nr. 11 Aa)<br>1020.11.032 | 1.075,- € |
|--|-----------|

## Nationales Indien

komplett kaufen  
& sparen



|  |  |
|--|--|
| Gebiet kpl. gezähnt und geschnitten mit den 3 sel-<br>tenen Rupienwerten, insges. 21 postfrische Quali-<br>tätsstücke (Mi.Nr. I-X A+B, a+b), Mi. Wert 1.446,- €<br>1010.1.012 <del>649,-</del> 549,- € |  |
|--|--|

## Propagandafälschungen II. Wk.

Rarität!



|   |  |
|---|--|
| Hindenburg 12 Pfg. als<br>britische Kriegs-fälschung,<br>postfrisches Qualitätsstück<br>dieser großen Seltenheit,<br>mit Fotoattest<br>(Mi.Nr. 22)<br>1027.22.012<br><del>1.490,-</del> 1.390,- € |  |
|---|--|

Preis-Tipp!



|  |  |
|--|--|
| Hitler 3-8 Pfg. (Mi.Nr. 23-26), postfrisch, geprüft,<br>Mi. Wert 380,- €<br>1027.23.012 <del>249,-</del> 198,- € |  |
|--|--|

wieder lieferbar



|  |  |
|--|--|
| GOEBBELS + HIMMLER beide<br>im ZUSAMMENDRUCKPAAR.<br>Goebbels mit eingeschla-<br>genem Gesicht, Himmler<br>mit Sammeldose. Schon als<br>Einzelmarken extrem selten und<br>als Zusammendruck praktisch<br>nie angeboten, mit Fotoattest<br>(Mi.Nr. 30-31 Zd), postfrisch<br>1027.30.012 998,- € |  |
|--|--|



|  |  |
|--|--|
| 25 C. Merkurkopf als britische<br>Kriegs-fälschung, postfrisches<br>Qualitätsstück (Mi.Nr. 36),<br>geprüft,<br>Mi. Wert 120,- €<br>1027.36.012<br><del>58,90</del> 54,80 € |  |
|--|--|



|   |  |
|---|--|
| 70 C. Marschall Petain als bri-<br>tische Kriegs-fälschung, postfri-<br>sches Qualitätsstück (Mi.Nr. 41),<br>geprüft, Mi. Wert 140,- €<br>1027.41.012<br><del>68,90</del> 64,90 € |  |
|---|--|



## Lokalausgaben nach 1945

### Meissen

| Mi.Nr.      | Best.Nr.   | Preis |
|-------------|--|-------|
| 2-21 ★★     | Deutschlands Verderber 1 Pfg. - 1 RM, signiert (420,-)<br>1297.2.032                               | 229,- |
| 2-21 ⊙      | Deutschlands Verderber 1 Pfg. - 1 RM (450,-) 1297.2.042 g  | 179,- |
| 6 a ★★      | Hitler 6 Pfg. hellblauviolett, signiert (90,-)<br>1297.6.022                                       | 39,80 |
| 21 A ★★     | Deutschlands Verderber 1 RM gez. 12 1/2, signiert (150,-)<br>1297.21.012                           | 74,80 |
| 21 A ⊙      | Deutschlands Verderber 1 RM gez. 12 1/2 (200,-) 1297.21.022 g                                      | 89,50 |
| 22 A ★★     | Deutschlands Verderber 2 RM gez. 12 1/2, signiert (170,-)<br>1297.22.022                           | 84,50 |
| 22 A ⊙      | Deutschlands Verderber 2 RM gez. 12 1/2 (170,-) 1297.22.012 g                                      | 83,50 |
| 22 B ★★     | Deutschlands Verderber 2 RM, signiert (120,-) 1297.22.042  | 59,80 |
| 22 B ⊙      | Deutschlands Verderber 2 RM gez. K 14 (140,-) 1297.22.072 g  | 67,90 |
| 23 A ★★     | Deutschlands Verderber 3 RM, signiert (140,-) 1297.23.022  | 69,80 |
| 23 A ⊙      | Deutschlands Verderber 3 RM (180,-)<br>1297.23.012 g   | 84,50 |
| 23 B ★★     | Deutschlands Verderber 3 RM gez. K 14, signiert (220,-)<br>1297.23.032                             | 109,- |
| 23 B ⊙      | Deutschlands Verderber 3 RM gez. K 14 (200,-) 1297.23.052 g  | 89,50 |
| 24 A ⊙      | Deutschlands Verderber 5 RM (200,-)<br>1297.24.012 g   | 94,50 |
| 26 ★★       | 12 Pfg. Stichtiefdruck, signiert (500,-)<br>1297.26.012  | 249,- |
| 26 ⊙        | 12 Pfg. Stichtiefdruck in tadelloser Qualität und sauber gestempelt, geprüft (750,-) 1297.26.022 g | 319,- |
| 31 DD ★★    | 5 Pfg. doppelter Aufdruck (180,-)<br>1297.31.032 g   | 53,90 |
| 35-38 C ⊙   | Wiederaufbau Blockmarken-Herzstücke, seltenes Angebot, geprüft (600,-)<br>1297.35.102 g            | 289,- |
| 35-38 P (★) | Wiederaufbau als ungezähnte Probedrucke auf bräunlich getöntem Papier (340,-) 1297.35.072 g        | 139,- |
| 37 AUw ★★   | 8 Pfg. waagrecht ungezähnt (250,-)<br>1297.37.032 g  | 72,80 |
| Bl. 1 ★     | Wiederaufbau-Block (★150,-)<br>1297.38.092   | 67,50 |

### Mindelheim

|        |   |                    |
|--------|---|--------------------|
| 1 w ⊙  | Gebührenzettel, weißes Papier (150,-)<br>1299.1.022       | 67,80              |
| 1 x ⊙  | Gebührenzettel graues Papier (180,-)<br>1299.1.032        | 59,80              |
| 2 A ★★ | 42 Pfg. Wertziffer gotische Schrift (220,-)<br>1299.2.032 | 109,-              |
| 2 A ⊙  | 42 Pfg. Wertziffer gotische Schrift (120,-)<br>1299.2.052 | 46,80              |
| 2 B ★★ | 42 Pfg. Wertziffer Typ B (220,-)<br>1299.2.012            | 79,80              |
| 2 B ★  | 42 Pfg. Wertziffer Typ B (★★220,-)<br>1299.2.192          | 27,80              |
| 2 B ⊙  | 42 Pfg. Wertziffer Typ B (120,-)<br>1299.2.022            | 36,80 <b>32,80</b> |
| 2 C ★★ | 42 Pfg. Wertziffer Typ C (220,-)<br>1299.2.062            | 79,50              |
| 2 C ⊙  | 42 Pfg. Wertziffer Typ C (130,-)<br>1299.2.082            | 45,80              |

### Mühlberg

| Mi.Nr.     | Best.Nr.  | Preis |
|------------|---|-------|
| 1-15 ⊙     | Hitler-Aufdrucke 1-60 Pfg. komplett sauber gestempelt (500,-)<br>1301.1.022                               | 219,- |
| 1 F ★★     | 1 Pfg. im Paar mit und ohne Aufdruck, signiert (340,-)<br>1301.1.092                                      | 129,- |
| 2 DD ★★    | 3 Pfg. mit DOPPELAUFDRECK. Selten. (300,-) 1301.2.012 g   | 119,- |
| 4 F ★★     | 5 Pfg. im Paar mit und ohne Aufdruck, signiert (380,-)<br>1301.4.012                                      | 139,- |
| 10 F ★★    | 20 Pfg. im Paar mit und ohne Aufdruck. Sehr seltene Einheit, signiert (750,-) 1301.10.012                 | 279,- |
| DR 783 ★★  | Hitler 4 Pfg. UNVERAUSGABT, sehr selten, Michelwert ca. 500,- €, signiert<br>1301.783.032                 | 169,- |
| DR 786 R   | 8 Pfg. roter statt schwarzer Aufdruck auf sauberem Briefstück, Mi.Wert ca. 500,- €, signiert 1301.786.022 | 169,- |
| DR 788 R ★ | Hitler 8 Pfg. mit rotem statt schwarzem Aufdruck. Mi.Wert ca. 500,- €, signiert<br>1301.788.042           | 49,80 |
| DR 789 ★★  | Hitler 15 Pfg. UNVERAUSGABT, Mi.Wert ca. 500,- €, signiert<br>1301.789.022                                | 169,- |
| DR 790 ★★  | Hitler 16 Pfg. UNVERAUSGABT, Mi.Wert ca. 500,- €, signiert<br>1301.790.022                                | 169,- |
| DR 792 ★★  | Hitler 24 Pfg. UNVERAUSGABT, Mi.Wert ca. 500,- €, signiert<br>1301.792.022                                | 169,- |
| DR 793 ★★  | Hitler 25 Pfg. UNVERAUSGABT, sehr selten, Mi.Wert ca. 500,- €, signiert<br>1301.793.022                   | 169,- |

### Naumburg

|              |   |       |
|--------------|---|-------|
| 1-6 I ★★     | Kinderhilfe<br>1305.1.012   | 78,90 |
| 1-6 I ⊙      | Kinderhilfe (180,-)<br>1305.1.022   | 94,50 |
| 1-6 II ★★    | Kinderhilfe mit Aufdruck von unten nach oben<br>1305.1.072  | 119,- |
| 6 DD ★★      | 12 Pfg. mit Aufdruck auf der Vorder- und Rückseite (130,-)<br>1305.6.052 g  | 39,80 |
| 6 F ★★       | 12 Pfg. „fehlender rückseitiger Aufdruck“. Sehr seltene Abart (150,-)<br>1305.6.042 g                                       | 36,80 |
| 7 I ★★       | 10 Pfg. mit Aufdruck von oben nach unten, postfrisch (300,-)<br>1305.7.012  | 139,- |
| 7 II ★★      | 10 Pfg. mit Aufdruck von unten nach oben. Postfrisches Qualitätsstück der seltenen Variante, signiert (500,-)<br>1305.7.082 | 229,- |
| V-XI P/U ★★  | Probedrucke 5-42 Pfg. geschnitten zu einer geplanten aber nicht erschienenen Ausgabe, 7 Werte kpl. (400,-)<br>1305.7.042    | 189,- |
| Bl I P ★★    | Probedruck - Block 5 - 24 Pfg. (200,-)<br>1305.8.012  | 109,- |
| Bl. I P 2 ★★ | Probedruck-Block 5-24 Pfg. mit Inschrift u. Randornamenten (250,-)<br>1305.8.042  | 119,- |

### Netzschkau-Reichenbach

|           |  |       |
|-----------|--|-------|
| 1 a IIa ⊙ | 1 Pfg. schwärzlichgrau, Type IIa, sauber gestempelt Qualitätsstück (450,-)<br>1306.1.152 g | 149,- |
|-----------|--|-------|

### Meissen

**Rarität!**



Hitler 6 Pfg. mit orangero-tem Handstempel-Aufdruck „Deutschlands Verderber“. Sauber gestempeltes Exemplar in einwandfreier Erhaltung. Auflage nur 50 Stück und damit eine der ganz großen Lokalpost-Raritäten, mit Fotoattest (Mi.Nr. B 1),  
Mi. Wert 4.000,- €  
1297.1.032 **1.780,- €**



Deutschlands Verderber 5 RM gez. K 14, signiert (Mi.Nr. 24 B), postfrisch, Mi. Wert 600,- €  
1297.24.032 **289,- €**



10 Pfg. Stichtiefdruck, postfrisches Qualitätsstück der seltenen Marke, signiert (Mi.Nr. 25), Mi. Wert 400,- €  
1297.25.012 **159,- €**

**Preis-Tipp!**



Schwarze Aufdrucke (Mi.Nr. 31-34), postfrisch, Mi. Wert 50,- €  
1297.31.012 **24,80 21,80 €**

**selten & gesucht**



Wiederaufbau ungezähnt, postfrischer Qualitäts-satz der seltenen Ausgabe, geprüft (Mi.Nr. 35-38 B), Mi. Wert 1.000,- €  
1297.35.032 **449,- €**



Wiederaufbau-Block (Mi.Nr. Bl. 1), postfrisch, Mi. Wert 270,- €  
1297.38.012 **129,- €**

### Mühlberg



10 Pfg. Stichtiefdruck, sauber gestempeltes Qualitätsstück, signiert (Mi.Nr. 16), Mi. Wert 350,- €  
1301.16.022 **139,- €**



# Lokalausgaben nach 1945

| Mi.Nr.     | Best.Nr.   | Preis |
|------------|--|-------|
| 1 II DD ★  | 1 Pfg. Type II, Doppeldruck (★★ 550,-)<br>1306.1.162 g   | 89,50 |
| 5 a IIb ⊙  | Hitler 6 Pfg. blauviolett Type IIb<br>(140,-) 1306.5.132 g   | 49,80 |
| 6 I DD ★★  | 8 Pfg. DOPPELAUFD RUCK in Type I<br>(160,-) 1306.6.102 g   | 39,80 |
| 6 IIc ★★   | Hitler 8 Pfg. Type IIc (160,-)<br>1306.6.062 g   | 54,80 |
| 6 IIc ⊙    | 8 Pfg. Type II c (160,-)<br>1306.6.112 g   | 56,80 |
| 6 II DD ★★ | 8 Pfg. DOPPELAUFD RUCK in Type II<br>(300,-) 1306.6.092 g  | 69,80 |
| 8 S ⊙      | 12 Pfg. Type I+II im senkrechten Paar<br>(42,-) 1306.8.182   | 19,80 |
| 10 II a ⊙  | Hitler 16 Pfg. Type IIa (200,-)<br>1306.10.052 g   | 76,80 |
| 10 IIc ★★  | Hitler 16 Pfg., Type II c (200,-)<br>1306.10.042 g   | 84,50 |
| 10 S ★★    | 16 Pfg. Type I+II im senkrechten Paar<br>(320,-) 1306.10.062 g   | 129,- |
| 2P ★★      | Hitler 3 Pfg. Probeaufdruck von 12 Gitter-<br>linien und „1945“, seltenes Stück, signiert<br>(250,-) 1306.11.072 g | 109,- |

## Niesky

|            |   |                        |
|------------|---|------------------------|
| 3-4 ★★     | Gestrichenes Papier (200,-)<br>1308.3.012 g   | <del>98,50</del> 93,50 |
| 5-7 x ⊙    | 6-12 Pfg. Spargummi, gestempelter<br>Qualitätssatz, geprüft (550,-)<br>1308.5.022 g   | 269,-                  |
| 5-7 y ★    | 6-12 Pfg. Spargummi mit kleinen Krei-<br>sen, seltener Satz mit sauberem Falz<br>(★340,-)1308.5.072                                   | 119,-                  |
| SZ 1-2x ★★ | Zusammendrucke mit Spargummi kpl.,<br>in tadelloser postfrischer Qualität (740,-)<br>1308.7.062                                       | 279,-                  |
| SZ 1x ⊙    | 6+6 Pfg. mit Spargummi im senkrechten<br>Zwischenstegpaar. Seltene Einheit in<br>sauber gestempelter Qualität<br>(650,-) 1308.7.082 g | 229,-                  |
| 8-10 ⊙     | 6-12 Pfg. gelbes Papier (50,-)<br>1308.8.022  | 19,80                  |
| 10 U ★★    | 12 Pfg. gelbes Papier UNGEZÄHNT<br>(250,-) 1308.10.042 g  | 89,50                  |
| SZ 3-4 ★★  | 6-12 Pfg. gelbes Papier, beide<br>Stegpaare komplett. (100,-)<br>1308.10.012  | <del>26,80</del> 22,80 |
| SZ 3-4 ⊙   | 6-12 Pfg. gelbes Papier, beide Stegpaare<br>komplett. (180,-)<br>1308.10.022  | 64,80                  |
| 11-13 ⊙    | 6-12 Pfg. weißes Papier (50,-)<br>1308.11.022   | 24,80                  |
| SZ 5-6 ★★  | 6-12 Pfg. weißes Papier, beide<br>Stegpaare komplett (100,-)<br>1308.13.012   | 23,80                  |
| SZ 5-6 ⊙   | 6-12 Pfg. weißes Papier, beide<br>Stegpaare kpl. (180,-)<br>1308.13.062   | 64,80                  |
| 16-18 ⊙    | Großes Bildformat, weißes Papier (380,-)<br>1308.16.022 g   | 139,-                  |
| SZD 8 ★★   | 6+6 Pfg. weißes Papier im senkrechten<br>Zusammendruck-Paar (350,-)<br>1308.18.012 g  | 109,-                  |

## Perleberg

|        |  |       |
|--------|--|-------|
| 1-5 ★  | Gebiet komplett (★ 160,-)<br>1314.1.032        | 39,80 |
| 1-5 ⊙  | Gebiet komplett (200,-)<br>1314.1.022          | 94,50 |
| 2 a ★★ | 6 Pfg. lebhaftblauviolett (60,-)<br>1314.2.012 | 26,80 |

## Plauen

| Mi.Nr.   | Best.Nr.   | Preis                  |
|----------|--|------------------------|
| 1-7 ★★   | Wiederaufbau (28,-)<br>1315.1.022                        | <del>43,80</del> 11,80 |
| 1-7 ⊙    | Wiederaufbau (65,-)<br>1315.1.032                        | 26,80                  |
| 2+3 w ★★ | 6 Pfg. dünnes grobes Papier kpl. (160,-)<br>1315.2.062 g | 62,80                  |

## Rosswein

|        |   |                        |
|--------|---|------------------------|
| 1-2 ⊙  | Aufdruck-Viererblocks kpl. sauber<br>gestempelt (200,-)<br>1321.1.032               | <del>69,80</del> 64,80 |
| 1-2 ⊕  | Aufdruck-Viererblocks kpl. auf R-Brief mit<br>Ankunftsstempel (260,-)<br>1321.1.082 | 79,50                  |
| 1 K ★★ | 48 Pfg. Aufdruck silber KOPFSTEHEND<br>(550,-) 1321.1.052                           | 219,-                  |
| 2 K ★★ | 48 Pfg. roter Aufdruck KOPFSTEHEND<br>(550,-) 1321.2.012                            | 219,-                  |

## Ründeroth

|               |   |       |
|---------------|---|-------|
| 4 Bb ⊙        | 3 Pfg. schwarz statt blau, ungezähnt<br>(110,-) 1322.4.062            | 36,80 |
| I-III A ⊙     | 3-12 Pfg. schwarzer Druck, gezähnt<br>1322.7.022                      | 42,80 |
| I F A ★★      | Fehldruck 3 Pfg. grün (75,-)<br>1322.6.052                            | 34,80 |
| WZ d III A ★★ | 6+3 Pfg. blau als waagerechter<br>Zusammendruck (220,-)<br>1322.7.202 | 64,80 |

## Saulgau

|            |   |                        |
|------------|---|------------------------|
| A+B XII ★★ | Hitler 60+80 Pfg. (200,-)<br>1325.12.012                                    | 79,80                  |
| XIII ★★    | Dienst 3 Pfg. ohne Wz. (110,-)<br>1325.13.042                               | 39,80                  |
| XV ★★      | Dienst 5 Pfg. ohne Wz. (110,-)<br>1325.15.012                               | 39,80                  |
| XVI ★★     | Dienst 6 Pfg. ohne Wz. (110,-)<br>1325.16.022                               | <del>21,80</del> 17,80 |
| XVI / I ★★ | 6 Pfg. ohne Wz. mit Abart: „fehlender<br>Morsepunkt“ (200,-)<br>1325.16.032 | <del>39,80</del> 34,80 |
| XVII ★★    | Dienst 8 Pfg. ohne Wz. (110,-)<br>1325.17.012                               | 39,80                  |
| XXI ★★     | Dienst 12 Pfg. ohne Wz. (110,-)<br>1325.19.012                              | 26,80                  |
| XXI ★★     | Dienst 20 Pfg. ohne Wz. (110,-)<br>1325.21.012                              | 39,80                  |
| XXII ★★    | Dienst 30 Pfg. ohne Wz. (110,-)<br>1325.22.012                              | 39,80                  |

## Spremberg

|               |  |                        |
|---------------|--|------------------------|
| 1-24 ⊙        | Gebiet komplett zusätzlich Mi.Nr. 7-14<br>A+B und 17-22 A+B, insgesamt 38<br>Werte (410,-)<br>1329.1.052                         | <del>449,-</del> 109,- |
| 1-24 ⊕        | Gebiet kpl. zusätzlich Mi.Nr. 7-14 A+B<br>und 17-22 A+B auf sauberen Briefen.<br>Reiner Markenwert bereits 410,- €<br>1329.1.062 | 139,-                  |
| 1-6 ★★        | Graues Papier (180,-)<br>1329.1.012  | 69,80                  |
| 1-6 ⊙         | Graues Papier (120,-)<br>1329.1.022  | 46,80                  |
| 4 b ⊙         | 6 Pfg. lebhaftblau, 1. Auflage (150,-)<br>1329.4.022 g   | 34,80                  |
| 7-14 A+B I ★★ | Weißes Papier gezähnt und ge-<br>schnitten kpl. mit Plattenfehler „Gäubü“<br>(96,-) 1329.7.212                                   | 27,80                  |

## Mindelheim

**komplett kaufen & sparen**

**Gebiet überkomplett mit Papieren (Mi.Nr. 1 w+x) und Zifferntypen (2 A-C). Insgesamt 5 Werte und so reichhaltig selten angeboten (Mi.Nr. 1-2), sauber gestempelt, Mi. Wert 700,- €**  
1299.1.092 **229,- €**

## Niesky

**Blaugraues Papier, postfrischer Qualitätssatz (Mi.Nr. 1-2), Mi. Wert 350,- €**  
1308.1.012 **159,- €**

**Preis-Tipp!**

**6-12 Pfg. blaugraues Papier (Mi.Nr. 1-2), sauber gestempelt, Mi. Wert 320,- €**  
1308.1.022 ~~449,-~~ **129,- €**

**6-12 Pfg. gestrichenes Papier, gestempelter Qualitätssatz (Mi.Nr. 3-4), geprüft, Mi. Wert 300,- €**  
1308.3.022 **119,- €**

**6-12 Pfg. Spargummi, große Kreise (Mi.Nr. 5-7 x), postfrisch, Mi. Wert 240,- €**  
1308.5.012 **119,- €**

**Großes Bildformat, weißes Papier (Mi.Nr. 16-18), postfrisch, geprüft, Mi. Wert 250,- €**  
1308.16.012 **119,- €**



# Lokalausgaben nach 1945

| Mi.Nr.         | Best.Nr.   | Preis                  |
|----------------|--|------------------------|
| 7-14 A+B I     | ⊙ Weißes Papier gezähnt und geschnitten komplett mit Plattenfehler „Gabühr“ (160,-) <b>1329.7.222</b>  | 46,80                  |
| 8 AF           | ★★ Fehldruck ohne Wertziffer 4, sehr selten (280,-) <b>1329.8.012</b>  | 109,-                  |
| 9 A XIII       | ★★ 5 Pfg. „liegende Wertziffer 5“, seltene Abart (200,-) <b>1329.9.022</b>   | 64,80                  |
| 10 BK          | ★★ 6 Pfg. Abart „kopfstehende 6“ im Paar mit Normalmarke (180,-) <b>1329.10.072</b>  | 52,80                  |
| 11 AXIII       | ★★ 8 Pfg. Abart „liegende Wertziffer“ nach rechts (160,-) <b>1329.11.022</b>   | 54,80                  |
| 11 BG          | ★★ 8 Pfg. geschnitten, Druck auf der Gummiseite (160,-) <b>1329.11.012</b>   | 31,80                  |
| 12 AX          | ★★ 12 Pfg. fehlende Wertziffer „1“ (160,-) <b>1329.12.032</b>  | 44,80                  |
| 12 AX          | ⊙ 12 Pfg. „1 der Wertangabe fehlt“ (180,-) <b>1329.12.012</b>  | <del>39,80</del> 35,80 |
| 12 BX          | ★★ 12 Pfg. geschnitten „1 der Wertangabe 12 fehlt“ (160,-) <b>1329.12.042 g</b>  | 46,80                  |
| 14 AK          | ★★ 54 Pfg. kopfstehende Wertziffer (280,-) <b>1329.14.012</b>  | 98,50                  |
| 14 BK          | ★★ 54 Pfg. kopfstehende Wertziffer (180,-) <b>1329.14.022</b>  | 59,80                  |
| 15-16 A        | ★★ Rotes Papier (80,-) <b>1329.15.032</b>  | 36,80                  |
| 15-16 A        | ⊙ Wiederaufbau rotes Papier (140,-) <b>1329.15.042</b>   | 39,80                  |
| 17-22 A+B (30) | ★★ Wiederaufbau gezähnt und geschnitten kpl. in 12 dekorativen 30er-Kleinbogen mit über 40 Plattenfehlern. Der reine Markenwert beläuft sich bereits auf 660,- €, die enthaltenen Plattenfehler werten über 400,- €. Komplett selten! <b>1329.17.132</b> | 279,-                  |
| 19-20 AK       | ★★ Kopfstehende Aufdrucke in Kehrdruckpaaren (120,-) <b>1329.19.232</b>  | <del>29,80</del> 24,80 |
| 19-20 AK       | ⊙ 8+12 Pfg. gez. mit kopfstehendem Aufdruck (145,-) <b>1329.19.172</b>   | <del>29,80</del> 26,80 |
| 19-20 BK       | ★★ 8 + 12 Pfg. kopfstehende Aufdrucke in Kehrdruckpaaren (120,-) <b>1329.19.242</b>  | 29,80                  |
| 19-20 BK       | ⊙ 8+12 Pfg. ungezähnt mit kopfstehendem Aufdruck im Paar mit Normalmarke (190,-) <b>1329.19.182</b>  | <del>44,80</del> 39,80 |
| 21-22 AK       | ★★ Kopfstehende Aufdrucke in Kehrdruckpaaren (120,-) <b>1329.21.112</b>  | 29,80                  |
| 21-22 AK       | ⊙ 8+12 Pfg. gez. mit kopfstehendem Aufdruck (160,-) <b>1329.21.072</b>   | 36,80                  |
| 21-22 BK       | ★★ Kopfstehende Aufdrucke in Kehrdruckpaaren (120,-) <b>1329.21.122</b>  | 33,80                  |
| 21-22 BK       | ⊙ 8+12 Pfg. ungezähnt mit kopfstehendem Aufdruck (160,-) <b>1329.21.092</b>  | <del>34,80</del> 29,80 |
| 23-24 A        | ⊙ 8+12 Pfg. ohne Aufdruck (100,-) <b>1329.23.022</b>   | 29,80                  |
| 23-24 B        | ★★ Ohne Aufdruck UNGEZÄHNT (240,-) <b>1329.23.032</b>  | 94,50                  |
| 23-24 B        | ⊙ 8+12 Pfg. ohne Aufdruck UNGEZÄHNT, sauber gestempelte Qualitätsstücke (260,-) <b>1329.23.042</b>   | 54,80                  |

## Storkow

| Mi.Nr.        | Best.Nr.  | Preis                  |
|---------------|---|------------------------|
| 1-14, Bl. 1-2 | ⊙ Gebiet kpl. mit beiden KZ-Blocks sauber gestempelte Qualitätsstücke (385,-) <b>1333.1.052</b>                           | 129,-                  |
| 1-14          | ⊙ Markenausgaben komplett (65,-) <b>1333.1.062</b>  | 24,80                  |
| 2 DD          | ★★ 5 Pfg. durchstochen, DOPPELAUFDROCK (90,-) <b>1333.2.012 g</b>   | 26,90                  |
| 3 P           | ★★ 6 Pfg. schwarzer Probeaufdruck (100,-) <b>1333.3.012 g</b>   | <del>27,80</del> 23,80 |
| 4 DD          | ★★ 8 Pfg. mit DOPPELAUFDROCK (80,-) <b>1333.4.012 g</b>   | <del>23,80</del> 19,80 |
| 4 P           | ★★ 8 Pfg. schwarzer Probeaufdruck (100,-) <b>1333.4.022 g</b>   | <del>27,80</del> 23,80 |
| 6 DD          | ★★ 12 Pfg. mit DOPPELAUFDROCK (90,-) <b>1333.6.012 g</b>  | <del>22,80</del> 19,80 |
| 7 P           | ★★ 20 Pfg. schwarzer Probeaufdruck (100,-) <b>1333.7.012 g</b>  | <del>27,80</del> 23,80 |
| 9-14 Uw       | ★ Wappen WAAGERECHT UNGEZÄHNT komplett (★★ 300,-) <b>1333.9.142</b>   | 49,80                  |
| 10-12,14 B    | ★★ Wappen ungezähnt, der Kurzsatz mit 4 Werten (375,-). Gelegenheit! <b>1333.10.032</b>                                   | 98,50                  |
| 12 Aa         | ★★ Wappen 6 Pfg. dunkellila (75,-) <b>1333.12.022</b>   | <del>49,80</del> 14,90 |
| 12 a B        | ★★ 6 Pfg. seltene Farbe dunkelrötlichlila UNGEZÄHNT (500,-) <b>1333.12.052 g</b>  | 189,-                  |
| Bl. 1 B       | ★★ KZ-Block UNGEZÄHNT, sehr selten, geprüft (550,-) <b>1333.14.022 g</b>  | 289,-                  |
| Bl. 1 C       | ★★ KZ-Block in der seltenen Kasten-zähnung (300,-) <b>1333.14.052 g</b>   | 149,-                  |
| 15,16 A X+Y   | ★★ KZ-Blockmarken mit beiden Wz. kpl. (62,-) <b>1333.15.102</b>   | 23,80                  |
| Bl. 2 AX      | ★★ KZ-Block, grünes Papier Wz. Spitzen unten (50,-) <b>1333.15.042</b>  | 23,90                  |
| Bl. 2 AY      | ★★ KZ-Block, Wz. n. oben (50,-) <b>1333.15.052</b>  | 26,90                  |
| Bl. 2 AY      | ⊙ KZ-Block, grünes Papier Wz. Spitzen oben (200,-) <b>1333.15.142</b>   | 64,80                  |
| Bl. 2 BX      | ★★ KZ-Block, grünes Papier UNGEZÄHNT mit Wz. Spitzen unten, große Lokalpost-Rarität, geprüft (1.000,-) <b>1333.14.032</b> | 529,-                  |
| 16 AX+Y       | ⊙ KZ-Blockmarke, beide Wasserzeichen kpl. (160,-) <b>1333.16.052</b>  | 59,80                  |

## Strausberg

|            |   |       |
|------------|---|-------|
| 1-6        | ★★ Hitler-Aufdrucke (200,-) <b>1334.1.012</b>   | 98,50 |
| 1 DD       | ⊙ 1 Pfg. mit DOPPELAUFDROCK, signiert (220,-) <b>1334.1.042</b>   | 79,80 |
| 3 K        | ★★ 12 Pfg. kopfstehender Aufdruck (120,-) <b>1334.3.012</b>   | 39,80 |
| 7-30       | ★★ Sondermarken-Aufdrucke kpl. (300,-) <b>1334.7.022</b>  | 139,- |
| 8 DD       | ★★ 3 Pfg. mit DOPPELAUFDROCK, signiert (80,-) <b>1334.8.012</b>   | 29,80 |
| 9 G        | ★★ 4 Pfg. mit Aufdruck auf der Gummiseite (200,-) <b>1334.9.042</b>   | 79,80 |
| ex 14-24 P | ★★ Breites „P“ in „Pf“ auf Mi.Nr. 14, 16, 20-22 u. 24, 6 Werte komplett (Mi.+50-200%) (90,-) <b>1334.14.032</b> | 26,80 |

## Perleberg



Gebiet komplett (Mi.Nr. 1-5), postfrisch, Mi. Wert 280,- €

**1314.1.012 149,- €**

## Rosswein



Aufdruck-Viererblocks kpl. (Mi.Nr. 1-2), postfrisch, Mi. Wert 120,- €

**1321.1.012 49,80 43,80 €**

## Spremberg



Gebiet komplett zusätzlich Mi.Nr. 7-14 A+B und 17-22 A+B, insgesamt 38 Werte (Mi.Nr. 1-24), postfrisch, Mi. Wert 391,- €

**1329.1.042 149,- 139,- €**



Graues Papier (Mi.Nr. 1-6), postfrisch, Mi. Wert 180,- €

**1329.1.012 69,80 €**



8+12 Pfg. ohne Aufdruck (Mi.Nr. 23-24 A), postfrisch, Mi. Wert 100,- €

**1329.23.012 27,80 22,80 €**

## Storkow



Wappen 3-12 Pfg. UNGEZÄHNT, postfrischer Qualitätssatz, geprüft (Mi.Nr. 9-14 B), Mi. Wert 1.000,- €

**1333.9.042 469,- €**



# Lokalausgaben nach 1945

| Mi.Nr.                  | Best.Nr.  | Preis       |
|-------------------------|---|-------------|
| 16 F ★★                 | 15 Pfg. im PAAR MIT UND OHNE AUFDRUCK. Sehr seltene Einheit (190,-)<br>1334.16.012  | 74,50       |
| 25 DD ⊙                 | 60 Pfg. mit DOPPELAUFDRUCK der Farbe Gold. Seltene Marke, signiert (150,-)<br>1334.25.052   | 59,80       |
| 27 I ⊙                  | 1 Mk. Aufdruck Balken statt Wertziffer „1“ (150,-)<br>1334.27.042   | 54,80       |
| 27 II ★★                | 1 Mk. Aufdruck gold statt schwarz (300,-)<br>1334.27.012  | 69,50       |
| 28 I ★★                 | 2 Mk. Aufdruck rot statt gold. Seltene Marke, signiert (300,-)<br>1334.28.052   | 109,-       |
| 28 III ★★               | 2 Mk. „GROSS“ doppelt durchbalkt, signiert (250,-)<br>1334.28.012   | 66,80       |
| 28 III ⊙                | 2 Mk. „GROSS“ doppelt durchbalkt (250,-)<br>1334.28.042   | 79,80       |
| 31-33 ★★                | Postkongress postfrischer Qualitätssatz und sehr seltene Ausgabe (610,-)<br>1334.31.012   | 269,-       |
| 31 ⊠                    | Postkongress 4 a. 3 Pfg. mit Zusatzfrankatur auf R-Brief mit Ankunftsstpl. (350,-)<br>1334.31.052   | 94,50       |
| 31 I ★★                 | 4 Pfg. „19. Okt. 1942“, Aufdruckbalken 4,5 statt 6 mm (160,-)<br>1334.31.092  | 59,80       |
| 31 I ⊙                  | 4 Pfg. „19 Okt. 1942“, Aufdruckbalken 4 1/2 statt 6 mm, signiert (250,-)<br>1334.31.072   | 89,50       |
| 31 II ★★                | 4 Pfg. „19. Okt. 1942“ mit Plattenfehler „WIEM“, signiert (200,-)<br>1334.31.082  | 69,80       |
| 33 ⊙                    | Oktoberaufdruck 50 a. 12 Pfg. (600,-)<br>1334.33.022  | 239,-       |
| 34-37 A+B / Zdr. ⊙      | Wiederaufbau-Streifen gezähnt u. ungezähnt kpl. (50,-)<br>1334.34.272   | 19,80       |
| 34-37 A+B/Zdr. Bl. 1 ★★ | Beide Wiederaufbau-Streifen und beide Blocks komplett (130,-)<br>1334.34.312  | 53,80       |
| 34-37 A/Klb ★★          | Wiederaufbau 5-12 Pfg. gezähnt im Kleinbogen mit Plattenfehlern (50,-)<br>1334.34.282   | 24,80       |
| 34-37 A/Klb/III ★★      | Aufbau gezähnt im Kleinbogen mit dem seltenen Plattenfehler Mi.Nr. 36 III (170,-)<br>1334.34.322  | 64,80       |
| 34-37 B/Klb ★★          | Wiederaufbau 5-12 Pfg. geschnitten im Kleinbogen mit Plattenfehlern (50,-)<br>1334.34.292   | 24,90       |
| 34-37 B/Klb/III ★★      | Aufbau geschnitten im Kleinbogen mit dem seltenen Plattenfehler Mi.Nr. 36 III (170,-)<br>1334.34.332  | 64,80       |
| 36 A III ★★             | 8 Pfg. gez., Abart „weiter Abstand zwischen r und g“ (120,-)<br>1334.36.022   | 29,80 25,80 |
| B 1 I G ★★              | Aufbaublock violett in Type I mit DRUCK AUF DER GUMMISEITE in tadelloser postfrischer Qualität. Ganz große Lokalpost-Rarität, mit Fotoattest<br>1334.37.152 A | 339,-       |
| Bl. 1-2 I ★★            | Aufbau-Blocks in Type I komplett (115,-)<br>1334.37.102   | 54,80       |
| Bl. 1+2 II ★★           | Aufbau-Blocks in Type II komplett (110,-)<br>1334.37.012  | 49,80       |
| Bl. 1+2 II ⊙            | Aufbau-Blocks in Type II komplett (50,-)<br>1334.37.112   | 23,80       |
| Bl. 1-2 ★               | Wiederaufbau-Blocks (★54,-)<br>1334.37.122  | 13,80       |

| Mi.Nr.          | Best.Nr.   | Preis |
|-----------------|--|-------|
| Bl. 2 I/PI ★★   | Aufbau-Block schwarz in Type I mit falscher Inschrift STRAUSBURG, postfrisches Qualitätsstück (400,-)<br>1334.37.082                   | 98,50 |
| Bl. 2 II/PII ★★ | Aufbaublock schwarz in Type II mit falscher Inschrift STRAUSBURG. Postfrisches Qualitätsstück, seltene Variante (400,-)<br>1334.37.142 | 98,50 |
| Bl. 2 I/PI ⊙    | Aufbau-Block schwarz mit Plattenfehler „Strausburg“, seltene Variante (200,-)<br>1334.37.062   | 74,80 |
| Bl. 2 II/PII ⊙  | Aufbaublock schwarz in Type II mit falscher Inschrift STRAUSBURG. Seltene Variante (200,-)<br>1334.37.132                              | 74,80 |
| Bl. 3 ⊙         | Wappen-Block (80,-)<br>1334.45.022   | 39,80 |

## Unna

|       |                                      |       |
|-------|--------------------------------------|-------|
| 1-3 ⊙ | Gebührenmarken (150,-)<br>1342.1.022 | 69,80 |
|-------|--------------------------------------|-------|

## Wasungen

|       |                                  |       |
|-------|----------------------------------|-------|
| - (★) | Wiederaufbau-Block<br>1349.1.012 | 54,80 |
|-------|----------------------------------|-------|

## Westerstede

|          |  |       |
|----------|--|-------|
| XVIII ★★ | Hitler 80 Pfg. mit V-Aufdruck. Auflage nur 2400 Stück (240,-)<br>1352.18.012 | 89,50 |
|----------|--|-------|

## Wittenberg

|           |  |       |
|-----------|--|-------|
| 1-19 ★★   | Hitler-Aufdrucke, 19 Werte kpl., signiert (350,-)<br>1356.1.012                            | 189,- |
| 1-19 ⊙    | Hitler-Aufdrucke, 19 Werte kpl., signiert (350,-)<br>1356.1.022                            | 159,- |
| I-II ★★   | Hitler 10+12 Pfg. Stahlstich komplett, signiert (400,-)<br>1356.19.092                     | 198,- |
| I-II ⊙    | Hitler 10 u. 12 Pfg. Stahlstich, signiert (400,-)<br>1356.19.012                           | 209,- |
| A IIA ⊙   | Hitler 1 MK. weite Zähnung, signiert (180,-)<br>1356.19.032                                | 84,50 |
| A IIB ★★  | Hitler 1 Mk. enge Zähnung, signiert (100,-)<br>1356.19.082                                 | 49,80 |
| A IIB ⊙   | Hitler 1 Mk. enge Zähnung, signiert (80,-)<br>1356.19.022                                  | 29,80 |
| III A ⊙   | Hitler 2 Mk. weite Zähnung, signiert (200,-)<br>1356.19.042                                | 76,50 |
| III B ⊙   | Hitler 2 Mk. enge Zähnung, signiert (90,-)<br>1356.19.052                                  | 39,80 |
| IV ⊙      | Hitler 3 Mk. (120,-)<br>1356.19.102 g  | 54,80 |
| VB ⊙      | Hitler 5 Mk. enge Zähnung, signiert (140,-)<br>1356.19.072                                 | 69,80 |
| S 270 ⊙   | Hitler-Zusammendruck 5+1 Pf., signiert (130,-)<br>1356.270.012                             | 59,80 |
| S 292 ⊙   | Hitler-Zusammendruck 6+4 Pfg., signiert (130,-)<br>1356.292.012                            | 59,80 |
| 21 ★★     | Provinz Sachsen 4 Pfg. (80,-)<br>1356.21.012   | 34,80 |
| 21 ⊙      | Provinz Sachsen 4 Pfg. (70,-)<br>1356.21.032   | 27,80 |
| 21 KI ⊙   | 4 Pfg. kopfstehender Aufdruck von links oben nach rechts unten (100,-)<br>1356.21.222      | 36,80 |
| 21 KII ★★ | 4 a. 20 Pfg. kopfstehender Aufdruck von links unten nach rechts oben (80,-)<br>1356.21.042 | 34,80 |
| 21 KII ⊙  | 4 a. 20 Pfg. kopfstehender Aufdruck (100,-)<br>1356.21.082                                 | 36,80 |



**Storkow - Gebiet komplett mit beiden KZ-Blocks** (Mi.Nr. 1-14, Bl. 1-2), postfrisch, Mi. Wert 119,- €  
1333.1.042 ~~59,80~~ **54,80 €**

## Strausberg



**Hitler-Aufdrucke** (Mi.Nr. 1-6), sauber gestempelt, Mi. Wert 200,- €

1334.1.022 **84,50 €**



**Wappen-Block** (Mi.Nr. Bl. 3), ohne Gummi wie hergestellt, Mi. Wert 65,- €

1334.45.012 **34,80 €**

## Wittenberg



**Aufdruck 4 Pfg. kopfstehend von oben nach unten** (Mi.Nr. 21 KI), postfrisch, Mi. Wert 80,- €

1356.21.212 **34,80 €**

**selten & gesucht**



**Gebührenzettel 5 Pfg. „Porto bezahlt“ gezähnt, sauberes Exemplar ohne Gummi wie hergestellt. Seltenes Stück, das nicht mehr zur Verwendung kam, geprüft** (Mi.Nr. XIII A)

1356.21.132 **349,- €**

| Mi.Nr.     | Best.Nr.  | Preis |
|------------|---|-------|
| Bl. I ★★   | Lutherblock, hellgelbgraues Papier (200,-)<br>1356.21.142   | 89,50 |
| Bl. I ★    | Lutherblock, hellgelbgraues Papier (★★200,-)<br>1356.21.022 | 29,80 |
| Bl. II (★) | Lutherblock blaues Papier<br>1356.21.062                    | 39,80 |
| Bl. II ⊙   | Lutherblock blaues Papier (120,-)<br>1356.21.072            | 59,80 |



# Die Ausgaben der Sowetischen Besatzungszone

## SBZ

| Mi.Nr.   | Best.Nr.   | Preis                                    |
|----------|--|--|
| 1-241 ★★ | SBZ. Die große postfrische Komplett-Sammlung mit allen Hauptnummern ohne die Potschta-Marke (Mi.Nr. 41) und Blocks 1-5. Darüber hinaus enthält die Kollektion praktisch alle gängigen Papier- und Wasserzeichen-Varianten, die oft nur schwer (und teuer) beschaffbar sind wie z.B. Mi.Nr. 1-7 B, 23-25 a+b, 29-40 x+y, 73-84 Y, 116-19 Y, 124-25 X, 156-61 y, 162-65 BY, 195 a usw. usw. Die Handstempelaufdrucke sind natürlich geprüft. Insgesamt 310 Marken und ein Block. Ein tolles Qualitätsobjekt und die Gelegenheit sich dieses beliebte Gebiet sofort komplett und mit Extra-Vorteil zu sichern (1.588,-) | 1600.1.162 <del>649,-</del> <b>589,-</b> |

## Berlin und Brandenburg

|                |  |  |
|----------------|--|--|
| 1-7 B ★★       | Bär durchstochen (170,-)                                       | 1600.1.022 <del>69,80</del> <b>62,90</b> |
| 4 A b w a z ★★ | 10 Pfg. hell-siena (200,-)                                     | 1600.4.032 g 74,90                       |
| 4 Bb ★★        | 10 Pfg. durchstochen in guter Farbe hell-siena, selten (480,-) | 1600.4.092 g 229,-                       |

## Mecklenburg-Vorpommern

|            |   |   |
|------------|---|---|
| 8-40 ★★    | MECKLENBURG-VORPOMMERN - in den Hauptnummern überkomplett mit beiden Bodenreform und Abschiedsausgaben (Mi.Nr. 23-25 a+b und 29-40 x+y), insgesamt 42 Werte (408,-)   | 1600.8.392 <del>459,-</del> <b>139,-</b>    |
| 8-40 ⊙     | MECKLENBURG-VORPOMMERN in den Hauptnummern überkomplett mit beiden Bodenreform- und Abschiedsausgaben (Mi.Nr. 23-25 a+b und 29-40 x+y). Insgesamt 42 gestempelte Qualitätstücke und alle besseren Werte geprüft (1.515,-) | 1600.8.402 <del>529,-</del> <b>469,-</b>    |
| 8-19 ★★    | Freimarken 1945 (42,-)  | 1600.8.022 <del>20,90</del> <b>18,90</b>    |
| 8-19 ⊙     | Freimarken 1945 (75,-)  | 1600.8.062 <del>36,80</del> <b>29,80</b>    |
| 8 xU ★★    | 6 Pfg. UNGEZÄHNT (60,-)   | 1600.8.192 g <del>49,80</del> <b>16,90</b>  |
| 8 x Uw ★★  | 6 Pfg. waagrecht ungezähnt (100,-)  | 1600.8.362 g 39,80                          |
| 8 y ★★     | 6 Pfg. opalgrün (120,-)   | 1600.8.012 g <del>52,80</del> <b>47,80</b>  |
| 8 z U ★★   | 6 Pfg. mittelgrün UNGEZÄHNT (200,-)   | 1600.8.412 g 64,80                          |
| 9 d ⊙      | 6 Pfg. rotviolett auf grauem Papier, seltene Variante (120,-)   | 1600.9.012 g <del>45,80</del> <b>39,80</b>  |
| 9 d U ★★   | 6 Pfg. dunkelrotviolett UNGEZÄHNT (200,-)   | 1600.9.122 g 84,50                          |
| 9 d Us ★★  | 6 Pfg. rotviolett senkrecht ungezähnt (100,-)   | 1600.9.142 g <del>36,80</del> <b>32,80</b>  |
| 10 x Us ★★ | 6 Pfg. a. hellbläulichgrün senkrecht UNGEZÄHNT (100,-)  | 1600.10.092 g 24,80                         |
| 11 P II ★★ | 8 Pfg. ungezählter PROBEDRUCK in dunkelkarminlila auf Kreidepapier (250,-)  | 1600.11.202 g 74,50                         |
| 11 y DZ ⊙  | 8 Pfg. dunkelrosarot mit Druckereizeichen (150,-)   | 1600.11.182 g <del>34,80</del> <b>29,80</b> |
| 11 y U ★★  | 8 Pfg. auf lebhaftlilarosa UNGEZÄHNT (200,-)  | 1600.11.172 g 79,50                         |

| Mi.Nr.        | Best.Nr.   | Preis                                       |
|---------------|--|---|
| 14 y ⊙        | 8 Pfg. hellbläulichgrün (250,-)  | 1600.14.042 g <del>79,80</del> <b>73,80</b> |
| 15 b ⊙        | 8 Pfg. siena (170,-)   | 1600.15.032 g 74,80                         |
| 16 U ★★       | 12 Pfg. ungezähnt statt gezähnt (110,-)  | 1600.16.022 g <del>34,80</del> <b>29,80</b> |
| 16 U ⊙        | 12 Pfg. schwarz UNGEZÄHNT (200,-)  | 1600.16.062 g <del>76,80</del> <b>69,80</b> |
| 16 Uu ★★      | 12 Pfg. schwarz UNTEN UNGEZÄHNT (110,-)  | 1600.16.052 g 29,80                         |
| 18 la ★★      | 12 Pfg. dunkelrosarot (60,-)   | 1600.18.042 g 25,80                         |
| 18 la ⊙       | 12 Pfg. Platte 1, dunkelrosarot (110,-)  | 1600.18.072 g <del>39,80</del> <b>35,90</b> |
| 18 Ild ★★     | 12 Pfg. bräunlichrot (120,-)   | 1600.18.062 g 39,80                         |
| 18 Ild ⊙      | 12 Pfg. bräunlichrot, sauber gestempeltes Qualitätsstück der seltenen Farbe (350,-)  | 1600.18.102 g 159,-                         |
| 19 x U ★★     | 12 Pfg. UNGEZÄHNT (100,-)  | 1600.19.032 g <del>32,80</del> <b>27,80</b> |
| 19 x Us ★★    | 12 Pfg. SENKRECHT UNGEZÄHNT, selten (110,-)  | 1600.19.052 g <del>34,80</del> <b>29,80</b> |
| 19 y ⊙        | 12 Pfg. lilarosa (55,-)  | 1600.19.082 g <del>48,90</del> <b>14,90</b> |
| 20-22 ★★      | Opfer des Faschismus (120,-)   | 1600.20.032 52,90                           |
| 20-22 ⊙       | Opfer des Faschismus (240,-)   | 1600.20.042 g <del>84,50</del> <b>76,50</b> |
| 20 b ★★       | 6 Pfg. smaragdgrün (200,-)   | 1600.20.082 g <del>59,80</del> <b>53,80</b> |
| 23-25 a ⊙     | Bodenreform dunkle Farben (160,-)  | 1600.23.032 g <del>56,80</del> <b>48,90</b> |
| 23-25 V I (★) | Bodenreform kpl. als ungezähnte Vorlagendrucke in schwarz auf Chromopapier ohne Gummi wie ausgegeben, sehr selten, geprüft (840,-) | 1600.23.242 g <del>329,-</del> <b>289,-</b> |
| 23 b UMs ★★   | 6 Pfg. helle Farbe, waagrechtes Paar MITTE UNGEZÄHNT (180,-)   | 1600.23.262 <del>44,80</del> <b>39,80</b>   |
| 24 c ★★       | Bodenreform 8 Pfg. gelbbraun (80,-)  | 1600.24.072 g <del>27,80</del> <b>23,80</b> |
| 24 P I U ★★   | Bodenreform 8 Pfg. ungezählter Probedruck in orange, selten (200,-)  | 1600.24.252 g <del>59,80</del> <b>49,80</b> |
| 26-28 ⊙       | Kinderhilfe (180,-)  | 1600.26.022 g <del>54,80</del> <b>39,-</b>  |
| 26-28 U ★★    | Kinderhilfe UNGEZÄHNT (110,-)  | 1600.26.072 39,80                           |
| 26-28 DZ ★★   | Kinderhilfe, Eckrandsatz mit Druckerzeichen (180,-)  | 1600.26.202 <del>54,80</del> <b>49,80</b>   |
| 26 b ★★       | Kinderhilfe 6 Pfg. hellröttlichorange (160,-)  | 1600.26.052 g 54,80                         |
| 27 DD U ★★    | 8 Pfg. ungezähnt mit Doppeldruck (120,-)   | 1600.27.032 g 29,80                         |
| 28 b ★★       | Kinderhilfe 12 Pfg. dunkelrosa (80,-)  | 1600.28.022 g <del>34,80</del> <b>25,80</b> |
| 29-36 x ★★    | Abschied, weißes Papier komplett (150,-)   | 1600.29.042 <del>59,80</del> <b>53,80</b>   |
| 29 P (★)      | 3 Pfg. ungezählter PROBEDRUCK auf Kartonpapier, sehr selten (★)500,-)  | 1600.29.132 g <del>469,-</del> <b>139,-</b> |
| 32 xb ★★      | 5 Pfg. weißes Papier, mittelgrün (240,-)   | 1600.32.072 g <del>56,80</del> <b>49,80</b> |



**Preis-Tipp!**  
Bär durchstochen, sauber gestempelte Qualitätsstücke und eine sehr seltene Ausgabe, geprüft (Mi.Nr. 1-7 B), Mi. Wert 1.000,- €  
1600.1.052 ~~469,-~~ **439,- €**



10 Pfg. waagerechte Riffelung auf dünnem Papier (Mi.Nr. 4 Aawazs), sauber gestempelt, geprüft, Mi. Wert 80,- €  
1600.4.072 ~~24,80~~ **19,80 €**



**Besonderheit**  
12 Pfg. chromgelbes Papier mit glatter Gummierung (Mi.Nr. 5 AAwbx), postfrisch, geprüft, Mi. Wert 300,- €  
1600.5.032 ~~449,-~~ **99,- €**



6 Pfg. opalgrün (Mi.Nr. 8 y), sauber gestempelt, geprüft, Mi. Wert 240,- €  
1600.8.092 ~~79,50~~ **69,50 €**



6 Pfg. mittelgrün (Mi.Nr. 8 z), sauber gestempelt, geprüft, Mi. Wert 70,- €  
1600.8.292 ~~29,80~~ **24,80 €**



Breitscheid 6 Pfg. UNGEZÄHNTER PROBEDRUCK auf rosa Papier mit WASSERZEICHEN ohne Gummi wie ausgegeben. Sehr selten (Mi.Nr. 20 P II U), geprüft, Mi. Wert 850,- €  
1600.20.242 **219,- €**



Bodenreform helle Farben (Mi.Nr. 23-25 b), sauber gestempelt, geprüft, Mi. Wert 160,- €  
1600.23.042 ~~56,90~~ **48,90 €**



**Rarität!**  
12 Pfg. Kehdruckpaar, Schulter an Schulter zusammenhängend, postfrisches Qualitätsstück der Rarität, mit Fotoattest (Mi.Nr. 28 a KII), Mi. Wert 2.000,- €  
1600.28.232 **795,- €**



# Die Ausgaben der Sowetischen Besatzungszone

| Mi.Nr.    | Best.Nr.  | Preis                  |
|-----------|---|------------------------|
| 33 x aU   | ★★ 6 Pfg. weißes Papier, UNGEZÄHNT (100,-) 1600.33.132 g  | <del>35,80</del> 29,80 |
| 33 xc U   | ★★ 6 Pfg. schwärzlichviolett, ungezähnt statt gezähnt, selten (400,-) 1600.33.242 g   | <del>429,-</del> 119,- |
| 35 xb     | ★★ 10 Pfg. mattsiena (80,-) 1600.35.012 g   | 34,90                  |
| 36 xa U   | ★★ 12 Pfg. weißes Papier UNGEZÄHNT (60,-) 1600.36.492 g   | <del>22,80</del> 17,80 |
| 33 ye     | ★★ Abschied 6 Pfg. grau violett statt rotviolett (100,-) 1600.33.062 g  | <del>35,80</del> 31,80 |
| 33 ye     | ○ 6 Pfg. grau violett (240,-) 1600.33.152 g   | <del>67,80</del> 59,80 |
| 34 yb     | ★★ 8 Pfg. rotorange (280,-) 1600.34.012 g   | <del>69,50</del> 62,50 |
| 36 y d    | ★★ 12 Pfg. braunrot (220,-) 1600.36.062 g   | 79,50                  |
| 36 y dd   | ★★ 12 Pfg. lebhaftbräunlichrot. (250,-) 1600.36.052 g   | 98,50                  |
| 36 ye U   | ★★ 12 Pfg. orangerot UNGEZÄHNT (120,-) 1600.36.182 g  | 39,80                  |
| 36 ye G   | ★★ 12 Pfg. orangerot, DRUCK AUF GUMMISEITE (350,-) 1600.36.472 g  | <del>409,-</del> 98,50 |
| 36 ye Udr | ★★ 12 Pfg. nur unten gezähnt (120,-) 1600.36.482 g  | <del>39,80</del> 34,80 |
| 36 yf     | ★★ 12 Pfg. dunkelrosa (120,-) 1600.36.032 g   | <del>27,80</del> 21,80 |
| 36 yf     | ○ 12 Pfg. dunkelrosa (260,-) 1600.36.192 g  | <del>96,50</del> 89,50 |
| 36 zb     | ★★ 12 Pfg. dünnes glattes Papier (110,-) 1600.36.112 g  | <del>25,80</del> 19,80 |
| 36 zf     | ★★ 12 Pfg. dünnes glattes Papier, dunkelrosa (180,-) 1600.36.122 g  | <del>53,80</del> 46,80 |
| 37 y bb   | ★★ Abschied 15 Pfg. schwärzlichgelbbraun statt gelbbraun (180,-) 1600.37.052 g  | 69,80                  |
| 37 y c    | ★★ 15 Pfg. mittelgelbbraun statt gelbbraun (120,-) 1600.37.092 g  | <del>34,80</del> 29,80 |
| 37 y c    | ○ 15 Pfg. mittelgelbbraun (350,-) 1600.37.202 g   | <del>409,-</del> 94,50 |
| 37 y d    | ★★ 15 Pfg. siena statt gelbbraun (80,-) 1600.37.072 g   | <del>21,80</del> 17,80 |
| 37 y d    | ○ 15 Pfg. mittelsiena (300,-) 1600.37.152 g   | <del>429,-</del> 109,- |
| 37 ye     | ★★ 15 Pfg. orangebraun (90,-) 1600.37.042 g   | 34,80                  |
| 37 ye Ur  | ★★ 15 Pfg. orangebraun, RECHTS UNGEZÄHNT, seltene Variante, mit Fotoattest (350,-) 1600.37.262 A                            | 98,50                  |
| 37 za DZ  | ★★ 15 Pfg. dünnes glattes Papier, Eckrandstück mit Druckereizeichen (200,-) 1600.37.122 g                                   | 49,80                  |
| 38 ya U   | ★★ 20 Pfg. UNGEZÄHNT (130,-) 1600.38.082 g  | 39,80                  |
| 38 yc     | ★★ Abschied 20 Pfg. schwärzlichgrauultra-<br>marin, postfrisches Qualitätsstück der<br>seltenen Farbe (500,-) 1600.38.012 g | 229,-                  |
| 40 yb     | ★★ 40 Pfg. violett purpur. (100,-) 1600.40.012 g  | 36,50                  |
| 40 yb     | ○ 40 Pfg. violett purpur, seltene Farbe (360,-) 1600.40.072 g   | 159,-                  |

## Ost-Sachsen

|      |   |       |
|------|---|-------|
| B lb | ★ POTSCHTA Ölfarben (★ 260,-) 1600.41.082 | 129,- |
|------|---|-------|

| Mi.Nr.       | Best.Nr.   | Preis                  |
|--------------|--|------------------------|
| 42-65        | ★★ OST-SACHSEN. In den Hauptnummern überkomplett ohne die Potschta-Marke, dazu die 6 Pfg.-Marke mit Durchstich und die Spargummi-Marken (Mi.Nr. 43 BI u. 51-52 y) insgesamt 27 Werte (46,40) 1600.42.342 | 19,80                  |
| 42-65        | ○ OST-SACHSEN. In den Hauptnummern komplett ohne die Potschta-Marke, insgesamt 24 Werte (82,-) 1600.42.352   | 37,90                  |
| 43 Ab        | ○ 6 Pfg. schwarzblaugrün (50,-) 1600.43.042  | <del>49,90</del> 16,90 |
| 43 Ac        | ★★ 6 Pfg. grünlichschwarz, postfrisches Qualitätsstück. Sehr seltene Variante, mit Fotoattest (1.400,-) 1600.43.022 A  | <del>589,-</del> 498,- |
| 43 BI/II Us  | ○ 6 Pfg. volles Mittelstück, NUR WAAGERECHT DURCHSTOCHEN, selten (150,-) 1600.43.462 g   | <del>36,80</del> 31,80 |
| 43 B II/ Uw  | ○ 6 Pfg. volles Mittelstück, nur senkrecht durchstochen (150,-) 1600.43.542 g  | <del>36,80</del> 31,80 |
| 43 BI Uw     | ★★ 6 Pfg. nur senkrecht durchstochen (100,-) 1600.43.442 g   | <del>22,80</del> 17,80 |
| 43 C         | ★★ Amtliche Versuchszählung (230,-) 1600.43.102 g  | 109,-                  |
| 43 C         | ★ 6 Pfg. Versuchszählung (★ 60,-) 1600.43.332  | 19,80                  |
| 43 C         | ○ Amtliche Versuchszählung (250,-) 1600.43.112 g   | <del>419,-</del> 109,- |
| 44 Ac        | ★★ 8 Pfg. grau violett (40,-) 1600.44.022 g  | 19,80                  |
| 44 Ac        | ○ 8 Pfg. lebhaftgrauviolett (80,-) 1600.44.092 g   | <del>23,80</del> 19,80 |
| 48 Ab        | ○ 20 Pfg. dunkelblaugrau (210,-) 1600.48.202 g   | 86,50                  |
| 46 DI b      | ○ 12 Pfg. Coswig gez. 10, dunkelrosarot (150,-) 1600.46.132 g  | <del>52,80</del> 46,80 |
| 48 D Ib      | ○ 20 Pfg. blaugrau, Coswig Zähnung L 10 (500,-) 1600.48.302 g  | <del>429,-</del> 109,- |
| 42-50 D II   | ★★ Coswig 5-40 Pfg. Postmeister-Zählung 11 komplett (350,-) 1600.42.072 g  | 169,-                  |
| 43 BI/II DII | ★★ 6 Pfg. schwarzblaugrün Liniendurchstich und zusätzlicher Postmeisterzählung 11 von Coswig. Extrem seltene Postmeister-Variante (600,-) 1600.43.302 g  | <del>449,-</del> 129,- |
| 43 DII b     | ○ Coswig 6 Pfg. gez. 11, in guter Farbe blaugrün. Seltene Marke in einwandfreier Erhaltung (800,-) 1600.43.472 g   | <del>479,-</del> 159,- |
| 42-50 D III  | ○ Coswig 5-40 Pfg. mit Postmeister-Zählung 11 1/2 komplett gut gezähnter und sauber gestempelter Qualitätssatz, geprüft (550,-) 1600.42.262 g  | 269,-                  |
| 43 DIII b    | ○ 6 Pfg. schwarzblaugrün mit Postmeisterzählung L 11 1/2 von Coswig, sauber gestempelt (450,-) 1600.43.522 g   | <del>469,-</del> 149,- |
| 48 D III c   | ○ 20 Pfg. schwärzlichblaugrau mit Postmeisterzählung L 11 1/2 von Coswig, sauber gestempelt (550,-) 1600.48.322 g  | <del>469,-</del> 149,- |
| 46 EZ        | ○ Großröhrsdorf 12 Pfg. mit Versuchszählung 10 1/2, sauber gestempelt Exemplar der Seltenheit, mit Fotoattest (1.000,-) 1600.46.212 A  | <del>398,-</del> 359,- |



**Preis-Tipp!**  
Abschied, weißes Papier; gestempelter Qualitäts-  
satz (Mi.Nr. 29-36 x), geprüft, Mi. Wert 400,- €  
1600.29.072 ~~459,-~~ 139,- €



Abschied 12 Pfg.  
lebhaftbraunrot  
(Mi.Nr. 36 xc), postfrisch, geprüft,  
Mi. Wert 200,- €  
1600.36.102 ~~57,80~~ 49,80 €



Abschied graues Papier, sauber gestempelt  
(Mi.Nr. 29-40 y), geprüft, Mi. Wert 300,- €  
1600.29.032 ~~409,-~~ 99,- €



30 Pfg. dünnes glattes Papier  
(Mi.Nr. 39 za), sauber gestempelt,  
geprüft, Mi. Wert 200,- €  
1600.39.042  
~~41,80~~ 35,80 €



**selten & gesucht**  
POTSCHTA Ölfarben, geprüft  
(Mi.Nr. B Ib),  
postfrisch, Mi. Wert 650,- €  
1600.41.022 329,- €



**Preis-Tipp!**  
POTSCHTA Ölfarben, sauber  
gestempeltes Qualitätsstück,  
geprüft (Mi.Nr. B Ib),  
gestempelt, Mi. Wert 800,- €  
1600.41.032  
~~349,-~~ 289,- €



12 Pfg. dünnes glattes Papier  
(Mi.Nr. 36 zb), postfrisch, geprüft,  
Mi. Wert 110,- €  
1600.36.112  
~~25,80~~ 19,80 €



3 Pfg. dunkelorangebraun  
(Mi.Nr. 56 b), postfrisch, geprüft,  
Mi. Wert 110,- €  
1600.56.072  
~~31,80~~ 26,80 €



# Die Ausgaben der Sowetischen Besatzungszone

| Mi.Nr.               | Best.Nr.  | Preis       |
|----------------------|---|-------------|
| 48 Ec ⊙              | 20 Pfg. Großröhrsdorf, schwärzlichblau-grau (100,-)<br>1600.48.352 g  | 37,80 32,80 |
| 48 Fa ⊙              | Klotzsche 20 Pfg. gez. 10 3/4:11 (150,-)<br>1600.48.172 g   | 42,80 36,80 |
| 42-50 G (4) ⊙        | Durchstich LOSCHWITZ komplett in Viererblocks mit zentrischem Stempel, seltene u. dekorative Einheiten (480,-)<br>1600.42.402 g   | 149,- 129,- |
| 42-50 G ⊙            | Durchstich LOSCHWITZ komplett (120,-)<br>1600.42.102 g  | 54,80 49,80 |
| 51 atx DD I ★★       | 3 Pfg. Papier t DOPPELDRUCK (100,-)<br>1600.51.292 g  | 23,80 19,80 |
| 51 atx DD II ★★      | 3 Pfg. Doppeldruck braunschwarz auf schwarzbraun (120,-)<br>1600.51.312 g   | 24,80 19,80 |
| 51 atx II / DD II ★★ | 3 Pfg. Type II im DOPPELDRUCK braunschwarz auf schwarzbraun, in dieser Kombination sehr selten, mit Fotoattest (480,-)<br>1600.51.362 A   | 159,-       |
| 51 auy DDD II ★★     | 3 Pfg. Spargummi, Papier u. 3-FACH-DRUCK, davon 1x Farbe braunschwarz (200,-)<br>1600.51.232 g  | 49,80       |
| 51 auy DD II ★★      | 3 Pfg. Papier u. mit DOPPELDRUCK braunschwarz auf schwarzbraun, seltene Variante und im Mi. o. Preis (300,-)<br>1600.51.342 g   | 34,80 29,80 |
| 51 auy II ★★         | 3 Pfg. Type II mit steil steigender Papierstreifung (90,-)<br>1600.51.152 g   | 29,80       |
| 51 avyll ★★          | 3 Pfg. Spargummi, Type II auf Papier mit fallender Papierstreifung (180,-)<br>1600.51.182 g   | 64,80 59,80 |
| 51 btx ★★            | 3 Pfg. graubraun (85,-)<br>1600.51.072 g  | 23,80 19,80 |
| 51 btx ⊙             | 3 Pfg. graubraun (250,-)<br>1600.51.172 g   | 79,50       |
| 51 ctx DD ★★         | 3 Pfg. braunschwarz auf Papier t mit Gummierung x. Die extrem seltene Farbvariante mit DOPPELDRUCK des Markenbildes. Im MICHEL ohne Preis notiert. Große SBZ-Rarität in tadelloser postfrischer Erhaltung. Mi. Wert für Normalmarke bereits 3800,- €, mit Fotoattest (3.800,-)<br>1600.51.322 A | 589,- 529,- |
| 52 a tx DD I ★★      | 10 Pfg. Doppeldruck (100,-)<br>1600.52.092 g  | 24,80 17,80 |
| 52 a ux DD ★★        | 10 Pfg. graues Papier mit steil steigender Papierstreifung und DOPPELDRUCK der Farbe grauschwarz auf grau (150,-)<br>1600.52.132 g  | 34,80 27,80 |
| 52 c uy ★★           | 10 Pfg. mattgrau, Spargummi auf Papier u. sehr seltene Variante, mit Fotoattest (650,-)<br>1600.52.182 A  | 169,-       |
| 53 b ★★              | Ziffer 4 Pfg. schwarzblau statt dunkelgraublau, postfrisches Qualitätsstück der Seltenheit (750,-)<br>1600.53.032 g   | 249,- 229,- |
| 54 b ★               | Ziffer 20 Pfg. Fehlfarbe preußischblau, extrem seltene Farbe, mit Fotoattest (★1.000,-)<br>1600.54.062 A  | 239,- 219,- |
| 56-60 U ★★           | Ziffern 3-12 Pfg. UNGEZÄHNT, 5 Werte kpl. (360,-)<br>1600.56.062 g  | 109,- 99,-  |

| Mi.Nr.       | Best.Nr.   | Preis       |
|--------------|--|-------------|
| 56 a GU ★3   | Pfg. Druck auf der Gummiseite, UNGEZÄHNT, sehr selten (★★400,-)<br>1600.56.152 | 49,80 44,80 |
| 56 b U ★★    | 3 Pfg. dunkelorangebraun, UNGEZÄHNT (250,-)<br>1600.56.132 g                   | 59,80 54,80 |
| 58 a-c U ★★  | 6 Pfg. in allen drei Farben UNGEZÄHNT (175,-)<br>1600.58.112                   | 41,80 37,80 |
| 58 a Uw ★★   | 6 Pfg. unten ungezähnt (150,-)<br>1600.58.122 g                                | 37,80 33,80 |
| 63 v G ★★    | 12 Pfg. Druck auf der Gummiseite (130,-)<br>1600.63.012 g                      | 24,80 19,80 |
| 64 b A Uw ★★ | 6 Pfg. dunkelgrünoliv WAAGERECHT UNGEZÄHNT (200,-)<br>1600.64.192 g            | 44,80 39,80 |
| 65 b A Uw ★★ | 12 Pfg. WAAGERECHT UNGEZÄHNT (150,-)<br>1600.65.052 g                          | 32,80 29,80 |

## Provinz - Sachsen

|              |  |             |
|--------------|--|-------------|
| 66-91 ★★     | PROVINZ SACHSEN. In den Hauptnummern überkomplett ohne Nr. 80 X, dazu Mi.Nr. 73-84 Y und 87-89 B. Insgesamt 39 Werte (77,-)<br>1600.66.182 | 31,80       |
| 69+71 X B ★★ | Postmeisterzähnung 11 1/2 von Naumburg komplett (160,-)<br>1600.69.152 g   | 74,80       |
| 69 X Ab ⊙    | 6 Pfg. Postmeisterzähnung Wittenberg, rötlichgrauviolett (130,-)<br>1600.69.132 g  | 29,80 24,80 |
| 69 Xc ★★     | 6 Pfg. dunkelgrauviolett (50,-)<br>1600.69.042 g   | 17,80 13,80 |
| 69 X D ⊙     | 6 Pfg. unregelmäßiger Durchstich (200,-)<br>1600.69.082 g  | 54,80       |
| 71 XA ⊙      | 12 Pfg. Postmeisterzähnung Wittenberg (100,-)<br>1600.71.042 g   | 24,80 17,80 |
| 71 XD ⊙      | 12 Pfg. unregelmäßiger Durchstich (150,-)<br>1600.71.022 g   | 34,80 29,80 |
| 66 Y ★★      | Wappen 1 Pfg. mit steigendem Wasserzeichen in tadelloser postfrischer Qualität, mit Fotoattest (4.000,-)<br>1600.66.102 A                  | 1.980,-     |
| 72 ⊙         | Wappen 10 Pfg. (200,-)<br>1600.72.022 g  | 89,50       |
| 73-84 X ⊙    | Wappen ohne 15 Pfg. (45,-)<br>1600.73.022  | 19,80       |
| 75 Xb ⊙      | 5 Pfg. graugrün (130,-)<br>1600.75.072 g   | 51,80       |
| 76 Xb ★★     | 6 Pfg. fallendes Wz. rötlichgrauviolett (300,-)<br>1600.76.052 g   | 119,- 109,- |
| 80 X ★       | 15 Pfg. fallendes Wasserzeichen (★120,-)<br>1600.80.072  | 58,90       |
| 83 Xb ★★     | 30 Pfg. bräunlicholiv (80,-)<br>1600.83.022 g  | 49,80 14,90 |
| 84 Xa ★★     | 40 Pfg. lilarosa (40,-)<br>1600.84.012 g   | 14,90 8,90  |
| 73-84 Y ★★   | Wz. steigend (45,-)<br>1600.73.032   | 22,80 19,80 |
| 73-84 Y ⊙    | Wz. steigend, sauber gestempelt (250,-)<br>1600.73.042 g   | 129,-       |
| 75 Yb ★★     | 5 Pfg. steigendes Wasserz. graugrün (60,-)<br>1600.75.012 g  | 19,80       |
| 76 Yb ★★     | 6 Pfg. steigendes Wz., rötlichgrauviolett (100,-)<br>1600.76.042 g   | 38,90       |
| 76 Yb ⊙      | 6 Pfg. rötlichgrauviolett (250,-)<br>1600.76.062 g   | 94,80       |
| 76 Yc ⊙      | 6 Pfg. steigendes Wz. dunkelgrauviolett (80,-)<br>1600.76.072 g  | 34,80 27,80 |



Coswig 5-40 Pfg. Postmeister-Zähnung 10 (Mi.Nr. 42-50 D I), sauber gestempelt, geprüft, Mi. Wert 160,- €  
1600.42.032 76,80 69,80 €



Coswig 5-40 Pfg. mit Postmeister-Zähnung 11 1/2 komplett (Mi.Nr. 42-50 D III), postfrisch, geprüft, Mi. Wert 360,- €  
1600.42.182 479,- 169,- €



5-40 Pfg. mit Postmeister-Durchstich von Loschwitz, 9 Werte kpl. postfrisch (Mi.Nr. 42-50 G), geprüft, Mi. Wert 140,- €  
1600.42.062 73,90 €

Rarität!



6 Pfg. grünlichschwarz mit Abart „volles Mittelstück“. Extrem seltene Variante der bereits als Normalmarke gesuchten Ausgabe. Große SBZ-Rarität in tadelloser postfrischer Qualität, mit Fotoattest (Mi.Nr. 43 Ac I), Mi. Wert 3.500,- €  
1600.43.532 1.090,- €



6 Pfg. Postmeisterzähnung Wittenberg (Mi.Nr. 69 X Aa), sauber gestempelt, geprüft, Mi. Wert 100,- €  
1600.69.112 23,80 19,80 €



15 Pfg. fallendes Wasserzeichen (Mi.Nr. 80 X), postfrisch, Mi. Wert 280,- €  
1600.80.012 419,- 109,- €



30 Pfg. bräunlicholiv (Mi.Nr. 83 Xb), postfrisch, geprüft, Mi. Wert 80,- €  
1600.83.022 49,80 14,90 €

Preis-Tipp!



# Die Ausgaben der Sowetischen Besatzungszone

| Mi.Nr.    | Best.Nr.  | Preis |
|-----------|---|-------|
| 78 Yb     | 10 Pfg. steigendes Wz. in guter Farbe sienna (200,-)  | 79,50 |
|           | <b>1600.78.072 g</b>  |       |
| 78 Yby    | 10 Pfg. steigendes Wz. sienna mit fluoreszierendem Gummi (120,-)                            | 23,80 |
|           | <b>1600.78.042 g</b> <del>27,80</del>   |       |
| 80 Yb     | 15 Pfg. braunrot (150,-)  | 44,90 |
|           | <b>1600.80.062 g</b>  |       |
| 85-86 wb  | Bodenreform in den b-Farbe komplett (80,-)  | 29,80 |
|           | <b>1600.85.452 g</b>  |       |
| 85-86 xa  | Wiederaufbau mit steigender Papierstreifung komplett (40,-)                                 | 13,90 |
|           | <b>1600.85.442 g</b> <del>14,90</del>   |       |
| 85-86 ya  | Bodenreform mit fallender Papierstreifung (70,-)  | 19,80 |
|           | <b>1600.85.032 g</b> <del>23,80</del>   |       |
| 85-86 A-C | Bodenreform, die Postmeisterzählungen komplett, insgesamt 6 Werte (54,-)                    | 17,90 |
|           | <b>1600.85.402</b> <del>21,90</del>   |       |
| 85-86 A   | Bodenreform 6+12 Pfg. Postmeisterzählung je als Einzelfrankatur auf Brief und Karte (240,-) | 69,50 |
|           | <b>1600.85.472 g</b>  |       |
| 85-86 B   | Bodenreform 6+12 Pfg. mit waagerechter Postmeisterzählung von Wittenberg (160,-)            | 63,80 |
|           | <b>1600.85.312 g</b>  |       |
| 85-86 D   | Bodenreform 6+12 Pfg. mit unregelmäßigem Postmeister-Durchstich von Wittenberg (500,-)      | 189,- |
|           | <b>1600.85.282 g</b>  |       |
| 86 waD    | 12 Pfg. mit Postmeister-Durchstich, sehr selten (250,-)                                     | 89,50 |
|           | <b>1600.86.192 g</b> <del>98,50</del>   |       |
| 87-89 B   | Wiederaufbau ungezähnt (150,-)  | 34,80 |
|           | <b>1600.87.052 g</b> <del>39,80</del>   |       |
| 88 Bb     | 12 Pfg. geschnitten dunkelrot (100,-)   | 34,80 |
|           | <b>1600.88.142 g</b>  |       |
| 90-91 Y   | Bodenreform, Wasserzeichen kopfstehend (300,-)  | 119,- |
|           | <b>1600.90.062 g</b>  |       |

## Thüringen

|           |   |       |
|-----------|---|-------|
| 92-115    | THÜRINGEN. Gebiet komplett mit Spargummi (Mi.Nr. 92-99 X+Y/A+B, 112-15). Insgesamt 24 Werte (47,-)      | 19,80 |
|           | <b>1600.92.142</b>  |       |
| 92-97 U   | Freimarken 3-12 Pfg. UNGEZÄHNT (Papiere gemischt), 6 Werte komplett, postfrischer Qualitätssatz (340,-) | 84,50 |
|           | <b>1600.92.072 g</b> <del>98,50</del>   |       |
| 92-99 X   | Thüringen Vollgummi (65,-)  | 31,80 |
|           | <b>1600.92.052</b>  |       |
| 92 AX ap1 | 3 Pfg. Papier „p1“ (65,-)   | 13,80 |
|           | <b>1600.92.192 g</b> <del>17,80</del>   |       |
| 92 AX ap2 | 3 Pfg. Papier „p2“ (55,-)   | 19,80 |
|           | <b>1600.92.232 g</b>  |       |
| 92 AX bt  | 3 Pfg. sienna, Papier „t“ (140,-)   | 54,90 |
|           | <b>1600.92.132 g</b>  |       |
| 92 AX/UG  | 3 Pfg. UNGEZÄHNT und Druck auf der Gummiseite (140,-)   | 39,80 |
|           | <b>1600.92.422 g</b>  |       |
| 92 V1     | 3 Pfg. UNGEZÄHNTER VERSUCHSDRUCK in bläulichdunkelgrau (300,-)  | 84,50 |
|           | <b>1600.92.372 g</b>  |       |
| 92 V2     | 3 Pfg. ungezählter Versuchsdruck in braunocker (120,-)  | 39,80 |
|           | <b>1600.92.102 g</b>  |       |
| 92 V2     | 3 Pfg. ungezählter Versuchsdruck in braunocker (★★120,-)  | 19,80 |
|           | <b>1600.92.112 g</b>  |       |

| Mi.Nr.         | Best.Nr.  | Preis   |
|----------------|---|---------|
| 92 V3          | 3 Pfg. UNGEZÄHNTER VERSUCHSDRUCK in braunocker auf Papier X (250,-)   | 79,50   |
|                | <b>1600.92.362 g</b>  |         |
| 93 AX p2       | 4 Pfg. Papier „p2“ (80,-)   | 22,80   |
|                | <b>1600.93.022 g</b> <del>25,80</del>   |         |
| 93 V1          | 4 Pfg. ungezählter Versuchsdruck in schwarzblaugrau (100,-)   | 34,80   |
|                | <b>1600.93.192 g</b>  |         |
| 93 V 3         | 4 Pfg. ungezählter Versuchsdruck in graublau auf weißem Kartonpapier (200,-)  | 74,50   |
|                | <b>1600.93.042 g</b>  |         |
| 95 AX at Us    | 6 Pfg. SENKRECHT UNGEZÄHNT, seltene Variante (250,-)  | 43,80   |
|                | <b>1600.95.152 g</b> <del>49,80</del>   |         |
| 95 AXat US (2) | 6 Pfg. SENKRECHT UNGEZÄHNT im waagerechten Paar, seltene Variante (500,-)   | 129,-   |
|                | <b>1600.95.472 g</b>  |         |
| 95 AX cw       | 6 Pfg. gelblichgrün, Papier „w“ (80,-)  | 36,90   |
|                | <b>1600.95.292 g</b>  |         |
| 95 AX dp2      | 6 Pfg. opalgrün, Papier „p2“ (60,-)   | 14,80   |
|                | <b>1600.95.062 g</b> <del>19,80</del>   |         |
| 97 AX ar       | 12 Pfg. Papier „r“ (40,-)   | 9,90    |
|                | <b>1600.97.252 g</b> <del>12,90</del>   |         |
| 97 AX ar       | 12 Pfg. Papier „r“ (100,-)  | 39,80   |
|                | <b>1600.97.152 g</b>  |         |
| 97 AX bat      | 12 Pfg. Papier „t“ in der seltenen Variante „dunkelbraunrot quarzend“ (180,-)   | 74,80   |
|                | <b>1600.97.012 g</b> <del>79,50</del>   |         |
| 97 AX bat      | 12 Pfg. dunkelbräunlichrot, Papier „t“ (400,-)  | 119,-   |
|                | <b>1600.97.142 g</b> <del>139,-</del>   |         |
| 97 AX bav      | 12 Pfg. dunkelbräunlichrot unter UV-Licht DUNKELBRAUNROT leuchtend. Eine der ganz großen Raritäten der Ausgabe von der nur ein Bogen bekannt ist. Postfrisches Exemplar in tadelloser Qualität, mit Fotoattest (3.600,-)  | 1.290,- |
|                | <b>1600.97.202 A</b>  |         |
| 97 AX p1 UG    | 12 Pfg. ungezähnt mit Druck auf der Gummiseite (140,-)  | 26,90   |
|                | <b>1600.97.172 g</b> <del>31,90</del>   |         |
| 98 AX p1       | 20 Pfg. gezähnt, Papier „p1“ (250,-)  | 74,50   |
|                | <b>1600.98.072 g</b>  |         |
| 98 AX t        | 20 Pfg. gezähnt, Papier „t“ (50,-)  | 19,80   |
|                | <b>1600.98.122 g</b>  |         |
| 99 AX ap1      | 30 Pfg. gezähnt, Papier „p1“ (140,-)  | 39,80   |
|                | <b>1600.99.182 g</b> <del>44,80</del>   |         |
| 99 AX at       | 30 Pfg. gezähnt, Papier „t“, postfrisches Qualitätsstück der seltenen Variante (600,-)  | 219,-   |
|                | <b>1600.99.192 g</b>  |         |
| 99 BX ap2      | 30 Pfg. geschnitten, Papier „p2“ (100,-)  | 39,80   |
|                | <b>1600.99.042 g</b>  |         |
| 99 V1          | 30 Pfg. Versuchsdruck in dunkelolivgrün (100,-)   | 26,80   |
|                | <b>1600.99.022 g</b> <del>31,80</del>   |         |
| 99 V 1         | 30 Pfg. Versuchsdruck in dunkelolivgrün, gestempelt selten (250,-)  | 89,50   |
|                | <b>1600.99.382 g</b>  |         |
| 93 AY yy       | 4 Pfg. Spargummi, Papier „yy“ (200,-)   | 72,90   |
|                | <b>1600.93.072 g</b>  |         |
| 96 AY z2       | 8 Pfg. mit Spargummi auf grauweißem dicken Papier mit steil fallender Papierstreifung. Eine der ganz großen Seltenheiten unter den Freimarken für Thüringen, die man praktisch kaum einmal angeboten findet. Einwandfreies postfrisches Qualitätsstück der großen SBZ-Rarität, mit Fotoattest (4.000,-) | 1.390,- |
|                | <b>1600.96.102 A</b>  |         |
| 93 AY z2       | 4 Pfg. Spargummi, Papier „z2“ (70,-)  | 27,80   |
|                | <b>1600.93.132 g</b>  |         |



40 Pfg. lilarosa (Mi.Nr. 84 Xa), postfrisch, geprüft, Mi. Wert 40,- €

**1600.84.012**  
14,90 **8,90 €**



**Preis-Tipp!**

Freimarken 3-12 Pfg. UNGEZÄHNT (Papiere gemischt), 6 Werte komplett. Gestempelter Qualitätssatz (Mi.Nr. 92-97 U), geprüft, Mi. Wert 670,- €

**1600.92.162** ~~489,-~~ **159,- €**



12 Pfg. dunkelbräunlichrot, Papier „t“ (Mi.Nr. 97 AX bt), postfrisch, geprüft, Mi. Wert 120,- €

**1600.97.122** **47,80 €**



**Besonderheit**

30 Pfg. geschnitten, Papier „w“ (Mi.Nr. 99 BX aw), postfrisch, geprüft, Mi. Wert 160,- €

**1600.99.162**  
74,50 **69,80 €**



5 Pfg. Spargummi, Papier „yy“ (Mi.Nr. 94 AY byy), postfrisch, geprüft, Mi. Wert 75,- €

**1600.94.022**  
26,80 **21,80 €**



8 Pfg. Spargummi, Papier „yy“ (Mi.Nr. 96 AY yy), postfrisch, geprüft, Mi. Wert 100,- €

**1600.96.022** **37,80 €**



24 Pfg. mittelrötlichbraun (Mi.Nr. 115 cy), sauber gestempelt, geprüft, Mi. Wert 65,- €

**1600.115.102**  
21,80 **17,80 €**



30 Pfg. Wz. fallend, bräunlicholiv (Mi.Nr. 135 X wa), postfrisch, geprüft, Mi. Wert 250,- €

**1600.135.012** **37,80 €**



# Die Ausgaben der Sowetischen Besatzungszone

| Mi.Nr.      | Best.Nr.  | Preis                  |
|-------------|---|------------------------|
| 95 AY bz1   | ⊙ 6 Pfg. schwärzlichbläulichgrün, Spargummi, Papier „z1“ (100,-)<br>1600.95.272 g                           | <del>35,80</del> 31,80 |
| 92 AYa z2 U | ★★ 3 Pfg. fallende Papierstreifung UNGEZÄHNT (120,-)<br>1600.92.412 g                                       | 42,80                  |
| 98 AY y     | ★★ 20 Pfg. Spargummi, Papier „y“ (150,-) 1600.98.022 g  | <del>44,80</del> 39,80 |
| 98 BY z2    | ⊙ 20 Pfg. Spargummi geschnitten, Papier „z2“ (60,-) 1600.98.102 g   | <del>25,80</del> 22,80 |
| 99 AY Uo    | ★★ 30 Pfg. Spargummi OBEN UNGEZÄHNT (200,-) 1600.99.452 g   | 64,80                  |
| Bl. 1 t     | ★ Kleiner Weihnachtsblock graues Papier, Qualitätsstück mit sauberem Falz (★800,-) 1600.99.052              | 319,-                  |
| Bl. 1 x     | ★★ Kleiner Weihnachtsblock, weißes Papier (450,-) 1600.99.032   | <del>249,-</del> 209,- |
| Bl. 1 x     | ★ Kleiner Weihnachtsblock, weißes Papier (★220,-) 1600.99.012   | 97,50                  |
| Bl. 2 t     | ★ Großer Weihnachts-Block auf grauem Papier mit sauberem Falz (★800,-) 1600.102.012                         | 339,-                  |
| 103-06 x    | ★★ Blockmarken, weißes Papier (480,-) 1600.103.022  | 198,-                  |
| 107-11 A+B  | ★★ Theaterblock-Marken (67,50) 1600.107.012   | <del>27,90</del> 24,80 |
| 112-15 ⊙    | Brückenbau (45,-) 1600.112.032 g  | 19,80                  |
| 112-15 yy   | ★★ Brückenbau dünnes Papier kpl. (240,-) 1600.112.042 g   | 98,50                  |
| 113 by      | ★★ 12 Pfg. rot (60,-) 1600.113.012 g  | <del>19,80</del> 16,80 |
| 113 by      | ⊙ 12 Pfg. rot (300,-) 1600.113.082 g  | 119,-                  |
| 115 cy      | ⊙ 24 Pfg. mittelrötlichbraun (65,-) 1600.115.102 g  | <del>24,80</del> 17,80 |
| Bl. 4 ⊙     | Brückenbau-Block, sauber gestempeltes Qualitätsstück der seltenen Ausgabe, geprüft (1.700,-) 1600.115.022 g | <del>769,-</del> 739,- |
| Bl. 4 cy    | ★★ Brückenbau-Block mit 12 Pfg. Farbe: Dunkelzinnober, seltene Variante (550,-) 1600.115.142 g              | <del>249,-</del> 199,- |

## West-Sachsen

|           |   |                        |
|-----------|---|------------------------|
| 116-65 ⊙  | WEST-SACHSEN. In den Hauptnummern komplett ohne Blocks, dazu Mi.Nr. 162-65 AY und 162-64 Z. Insgesamt 57 gestempelte Qualitätsstücke, Mi.Nr. 120-23 und 156-61 x geprüft (557,-) 1600.116.242 | 219,-                  |
| A VI      | ★★ Holzhausen Hitler 16 Pfg. unverausgabt (350,-) 1600.115.012 g  | 149,-                  |
| A VI      | ★ Holzhausen Hitler 16 Pfg. unverausgabt, Qualitätsstück mit sauberem Falz (★★350,-) 1600.115.312   | 74,50                  |
| 116-19 Y  | ⊙ Ziffern 5-12 Pfg. Wz. steigend (100,-) 1600.116.042 g   | <del>41,80</del> 39,80 |
| 116-19 AX | ★★ 5-12 Pfg. Postmeisterzählung, MÜGELN, komplett (280,-) 1600.116.092 g  | 129,-                  |
| 116-19 BX | ★★ 5-12 Pfg. Postmeisterzählung, Roßwein, komplett (170,-) 1600.116.122 g   | <del>67,80</del> 59,80 |
| 116-19 CX | ★★ 5-12 Pfg. Postmeister-Durchstich 10 von Roßwein, komplett (150,-) 1600.116.052 g   | 62,80                  |

| Mi.Nr.     | Best.Nr.  | Preis                  |
|------------|---|------------------------|
| 116-19 DX  | ⊙ 5-12 Pfg. Durchstich 16 von Roßwein, sauber gestempelter Qualitätssatz (350,-) 1600.116.282 g                         | <del>439,-</del> 129,- |
| 116 CY     | ★★ 5 Pfg. Durchstich 10 von Roßwein, steigendes Wz. (110,-) 1600.116.172 g  | <del>29,80</del> 19,80 |
| 117 AXaUI  | ★★ 6 Pfg. Mügeln, LINKS UNGEZÄHNT (180,-) 1600.117.102 g  | <del>37,80</del> 33,80 |
| 117 Axa Uo | ★★ 6 Pfg. Zählung Mügeln OBEN UNGEZÄHNT (180,-) 1600.117.152 g  | 69,80                  |
| 118 DY     | ★★ 8 Pfg. Durchstich 16 von Roßwein, steigendes Wz. (300,-) 1600.118.012 g  | 89,50                  |
| 118 GY     | ⊙ 8 Pfg. Nähmaschinen-Durchstich von Kriebitzsch mit steigendem Wz., sehr selten, mit Fotoatlast (450,-) 1600.118.032 A | 219,-                  |
| 119 AXUo   | ★★ 12 Pfg. Mügeln, OBEN UNGEZÄHNT (200,-) 1600.119.012 g  | <del>37,80</del> 33,80 |
| 119 DX UI  | ★★ 12 Pfg. Durchstich Rosßwein LINKS UNGEZÄHNT (200,-) 1600.119.132 g   | 59,80                  |
| 120-23 X   | ★★ Amtliche Versuchszählung (80,-) 1600.120.012   | <del>34,80</del> 24,80 |
| 124-25 X   | ★★ Musterschau fallendes Wasserzeichen (70,-) 1600.124.012  | 31,90                  |
| 124-25 X   | ⊙ Musterschau Wz. X (250,-) 1600.124.022 g  | <del>149,-</del> 109,- |
| 124 XU     | ★★ Musterschau 6 Pfg. UNGEZÄHNT (150,-) 1600.124.182  | <del>36,80</del> 29,80 |
| 124 YU     | ★★ 6 Pfg. steigendes Wz. UNGEZÄHNT (250,-) 1600.124.192 g   | 64,80                  |
| 126-37 X   | ⊙ Wz. fallend (80,-) 1600.126.022   | <del>34,80</del> 27,80 |
| 127-36 z   | ⊙ Ziffer 4-40 Pfg., 4 Werte auf Kreidepapier kpl., gestempelter Qualitätssatz (450,-) 1600.127.012 g                    | 239,-                  |
| 127 X wb   | ★★ 4 Pfg. fallendes Wasserzeichen blaugrau (50,-) 1600.127.022 g  | <del>42,90</del> 9,95  |
| 127 X wb   | ⊙ 4 Pfg. blaugrau (150,-) 1600.127.082 g  | <del>54,80</del> 49,80 |
| 133 X wa   | ⊙ 15 Pfg. mittellilakarmin (70,-) 1600.133.012 g  | 19,80                  |
| 135 X wa   | ★★ 30 Pfg. Wz. fallend, bräunlicholiv (250,-) 1600.135.012 g  | 37,80                  |
| 136 X wc   | ★★ 40 Pfg. fallendes Wasserzeichen lebhaftrotlila (320,-) 1600.136.032 g  | <del>74,50</del> 69,50 |
| 126-37 Y   | ⊙ Wz. steigend, kpl. sauber gestempelt (120,-) 1600.126.042   | 54,80                  |
| 126 YwaU   | ★ 3 Pfg. UNGEZÄHNT, sehr selten (★★650,-) 1600.126.172  | 59,80                  |
| 126 Y wb   | ★★ 3 Pfg. steigendes Wasserzeichen dunkelockerbraun (200,-) 1600.126.092 g  | <del>69,80</del> 64,80 |
| 126 Y wd   | ⊙ 3 Pfg. orangebraun (80,-) 1600.126.142 g  | <del>49,80</del> 14,80 |
| 136 Y wb   | ★★ 40 Pfg. steigendes Wasserzeichen dunkelrötlichlila (160,-) 1600.136.052 g  | <del>33,80</del> 29,80 |
| 137 Y wb   | ★★ 60 Pfg. steigendes Wasserzeichen karminbraun, postfrisches Qualitätsstück der seltenen Farbe (500,-) 1600.137.052 g  | <del>449,-</del> 109,- |



Kleiner Weihnachtsblock, weißes Papier, sauber gestempeltes Qualitätsstück, geprüft (Mi.Nr. Bl. 1 x), Mi. Wert 1.100,- €  
1600.99.102 ~~479,-~~ 429,- €



Kleiner Weihnachtsblock, graues Papier, postfrisches Qualitätsstück, geprüft (Mi.Nr. Bl. 1 t), Mi. Wert 1.600,- €  
1600.99.082 ~~729,-~~ 699,- €



Theaterblockpaar (Mi.Nr. Bl. 3 A-B), postfrisch, Mi. Wert 100,- €  
1600.106.012 ~~49,80~~ 46,80 €



Theaterblockpaar (Mi.Nr. Bl. 3 A-B), sauber gestempelt, geprüft, Mi. Wert 300,- €  
1600.106.022 ~~449,-~~ 109,- €



Brückenbau-Block, postfrisches Qualitätsstück (Mi.Nr. Bl. 4), Mi. Wert 450,- €  
1600.115.052 ~~249,-~~ 189,- €



# Die Ausgaben der Sowetischen Besatzungszone

| Mi.Nr.    | Best.Nr.   | Preis                  |
|-----------|--|------------------------|
| 138-49    | ⊙ Solidarität (50,-)<br>1600.138.032   | <del>22,80</del> 19,80 |
| 150-55 X  | ★★ Abschied fallendes Wasserzeichen, komplett, postfrischer Qualitätssatz (400,-) 1600.150.022           | <del>169,-</del> 149,- |
| 150-55 Y  | ⊙ Abschied (45,-)<br>1600.150.052 g  | 21,90                  |
| 151 X     | ⊙ Abschied 4 Pfg. fallendes Wasserzeichen, sauber gestempelt, mit Fotoattest (1.200,-) 1600.151.052 A    | 579,-                  |
| 153 Xb    | ★★ 6 Pfg. Fallendes Wz. in der seltenen Farbe dunkelviolett (800,-)<br>1600.153.052 g                    | 249,-                  |
| 153 Ya+b  | ★★ 6 Pfg. in der Farbabart rotviolett im Paar mit Normalmarke (90,50)<br>1600.153.072 g                  | <del>29,80</del> 24,80 |
| 153 Yb    | ★★ 6 Pfg. rotviolett (90,-)<br>1600.153.042 g  | <del>24,80</del> 19,80 |
| 155 X     | ⊙ 12 Pfg. fallendes Wasserzeichen, geprüft (700,-) 1600.155.052 g  | 319,-                  |
| 156-61 x  | ⊙ Abschied ohne Wz. (70,-)<br>1600.156.022 g   | <del>34,80</del> 29,80 |
| 156-61 y  | ★★ Gelbes Papier (26,-)<br>1600.156.032  | <del>11,80</del> 9,80  |
| 156 xL    | ★★ 3 Pfg. graues Papier mit anhängendem Leerfeld (200,-)<br>1600.156.082                                 | 49,80                  |
| 161 xL    | ★★ 12 Pfg. graues Papier mit senkrecht anhängendem Leerfeld (180,-)<br>1600.161.022                      | <del>29,80</del> 25,80 |
| 162-65 BY | ★★ Messe geschnitten (45,-)<br>1600.162.012  | 23,80                  |
| 162-65 BY | ⊙ Messe geschnitten (240,-)<br>1600.162.072 g  | <del>109,-</del> 99,-  |
| 164 Y Uu  | ★★ Messe 24 Pfg. steigendes Wz. UNTEN UNGEZÄHNT, selten, mit Fotoattest (500,-)<br>1600.164.042 A        | 189,-                  |
| 165 BYa   | ★★ 84 Pfg. geschnitten mit steigendem Wz. in guter Farbe schwärzlichmaragdgrün (100,-)<br>1600.165.202 g | <del>36,80</del> 32,80 |

## Ausgaben nach der Währungsreform

|          |   |                        |
|----------|---|------------------------|
| Bl. 5 Y  | ★★ Messe-Block Wz. Y<br>1600.165.062  | 129,-                  |
| Bl. 5 Y  | ⊙ Messe-Block Wz. Y (350,-)<br>1600.165.072 g   | <del>159,-</del> 129,- |
| Bl. 5 Yb | ★ Messe-Block mit steigendem Wasserzeichen und 12 Pfg. in guter Farbe GRAUBLAU, sehr seltene Variante, mit Fotoattest (★600,-)<br>1600.165.292 A  | 259,-                  |
| 166-241  | ★★ ALLGEMEINE AUSGABEN überkomplett mit den Handstempelaufdrucken (geprüft), der hellen „60er“ (Mi.Nr. 195 a geprüft) und mit dem Goethe-Block (Mi.Nr. Bl. 6), insgesamt 75 Werte und ein Block (527,-)<br>1600.166.102 | 239,-                  |
| 166-241  | ⊙ Allgemeine Ausgaben komplett mit Handstempelaufdrucken (geprüft) und mit Goethe-Block (Mi.Nr. Bl. 6), insgesamt 74 Werte und ein Block (725,-)<br>1600.166.082  | <del>289,-</del> 269,- |
| 166-81   | ★★ Handstempelaufdrucke (16 W.) (100,-) 1600.166.022 g  | <del>54,80</del> 49,80 |
| 166-81   | ⊙ Handstempelaufdrucke (16 W.), gestempelter Qualitätssatz (260,-) 1600.166.012 g   | 139,-                  |

| Mi.Nr.   | Best.Nr.  | Preis                  |
|----------|---|------------------------|
| 182 c    | ⊙ 2 Pfg. schwarz (200,-)<br>1600.182.192 g  | 74,50                  |
| 182 U    | ★★ 2 Pfg. ungezähnt (100,-) 1600.182.072  | 37,80                  |
| 183 b    | ⊙ 6 Pfg. dunkelrotviolett, seltene Farbe (200,-) 1600.183.062 g   | 74,50                  |
| 184 aa   | ★★ 8 Pfg. dunkelorange (160,-) 1600.184.112 g   | 59,80                  |
| 184 aa   | ⊙ 8 Pfg. orange (90,-)<br>1600.184.072 g  | 26,80                  |
| 184 b    | ⊙ 8 Pfg. schwärzlichgrau (250,-) 1600.184.082 g   | <del>62,90</del> 52,90 |
| 185 b    | ★★ 10 Pfg. gelblichgrün<br>1600.185.042 g   | 34,80                  |
| 187 b    | ⊙ 15 Pfg. dunkelbraun (300,-)<br>1600.187.052 g   | 119,-                  |
| 188 aF   | ★★ 16 Pfg. Paar mit und ohne Aufdruck (150,-) 1600.188.102 g  | 49,80                  |
| 189 c    | ★★ 20 Pfg. graukobalt (400,-)<br>1600.189.022 g   | 169,-                  |
| 189 c    | ⊙ 20 Pfg. graukobalt (150,-)<br>1600.189.072 g  | <del>44,80</del> 39,80 |
| 195 a    | ★★ 60 Pfg. helle Farbe (70,-)<br>1600.195.012 g   | <del>25,80</del> 21,80 |
| 195 a    | ⊙ 60 Pfg. helle Farbe (180,-)<br>1600.195.022 g   | 79,50                  |
| 195 a    | ✉ 60 Pfg. helle Farbe auf sauberem R-Brief (280,-) 1600.195.162 g   | 98,-                   |
| 195 a    | POR ndgz ★★ 60 Pfg. helle Farbe, Plattendruck-Oberrand nicht durchgezähnt (250,-)<br>1600.195.122 g         | <del>64,80</del> 56,80 |
| 201 ux   | ★★ 6 Pfg. Papier u. glatter Gummi (45,-) 1600.201.112   | 14,90                  |
| 202 uy   | ⊙ 8 Pfg. senkrechte Riffelung (80,-) 1600.202.032 g   | 25,80                  |
| 203 b    | wbz ★★ 10 Pfg. lebhaftsienna, sehr seltene Farb-Variante (450,-)<br>1600.203.032 g                          | 169,-                  |
| 204 waz  | DDII ★★ 12 Pfg. graurosa Papier mit normalem Aufdruck und zusätzlichem Blinddruck (100,-)<br>1600.204.032 g | <del>24,80</del> 19,80 |
| 205 waz  | DDII ★★ 20 Pfg. mit normalem Aufdruck und zusätzlichem Blinddruck (50,-)<br>1600.205.012 g                  | <del>12,90</del> 9,90  |
| 206 bwaz | ★★ 30 Pfg. schwärzlichbraunoliv (140,-)<br>1600.206.032 g   | 49,80                  |
| 207 aK   | ⊙ 5 Pfg. KOPFSTEHENDER AUFDRUCK (85,-) 1600.207.132 g   | 26,80                  |
| 207 b    | ★★ Maschinenaufdruck 5 Pfg. gelblichgrün, seltene Farbvariante (45,-)<br>1600.207.072 g                     | <del>21,90</del> 17,90 |
| 209 DDI  | ⊙ 45 Pfg. mit DOPPELAUFDRUCK (130,-)<br>1600.209.042 g  | 37,80                  |
| 211 b    | ★★ 84 Pfg. dunkelopalgrün (70,-)<br>1600.211.022 g  | 34,80                  |
| 212-27   | ★★ Persönlichkeiten (65,-)<br>1600.212.012  | 29,90                  |
| 212 c    | ⊙ 2 Pfg. grünlichgrau, seltene Farbe (200,-)<br>1600.212.082 g  | 69,50                  |
| 213 b    | ★★ 6 Pfg. schwärzlichviolett (60,-)<br>1600.213.032 g   | 22,90                  |
| 213 by   | ★★ 6 Pfg. schwärzlichviolett, Borkengummi (200,-) 1600.213.042 g  | 74,80                  |
| 213 cy   | ★★ 6 Pfg. senkrechter Borkengummi (90,-)<br>1600.213.092 g  | 34,80                  |
| 216 U    | ★★ Engels 12 Pfg. ungezähnt (100,-) 1600.216.042  | 39,80                  |



HOLZHAUSEN-AUSGABE, postfrischer Qualitätssatz (Mi.Nr. A I-III)

1600.115.122 139,- €



5-12 Pfg. Durchstich 16 von Roßwein (Mi.Nr. 116-19 DX), postfrisch, geprüft, Mi. Wert 100,- €

1600.116.112 39,80 34,90 €



5-12 Pfg. mit Nähmaschinen-Durchstich von KRIEBITSCH. Sauber gestempelter Qualitätssatz der sehr seltenen Postmeister-Trennung, geprüft (Mi.Nr. 116-19 GX), Mi. Wert 1.100,- €

1600.116.312 ~~439,-~~ 419,- €



Amtliche Versuchszählung (Mi.Nr. 120-23 X), sauber gestempelt, geprüft, Mi. Wert 190,- €

1600.120.022 87,50 €



Abschied Wz. fallend, gut gezähnter und sauber gestempelter Qualitätssatz, geprüft (Mi.Nr. 150-55 X), Mi. Wert 2.500,- €

1600.150.032 1.180,- €



Messe-Großblock, Qualitätsstück der seltenen Ausgabe ohne Gummi wie ausgegeben (Mi.Nr. Bl. 5 SX), Mi. Wert 500,- €

1600.165.102 ~~189,-~~ 169,- €



# Die Ausgaben der Sowetischen Besatzungszone

| Mi.Nr.      | Best.Nr.   | Preis       |
|-------------|--|-------------|
| 216 U ⊙     | Engels 12 Pfg. UNGEZÄHNT, gestempelt selten und im Mi. o. Preis<br>1600.216.072 g                | 59,80       |
| 217 b ★★    | 15 Pfg. schwärzlichgelbbraun (70,-)<br>1600.217.032 g  | 26,80       |
| 218 d ★★    | 16 Pfg. grünlichblau (80,-)<br>1600.218.062 g  | 25,80       |
| 219 DZ ★★   | 20 Pfg. Bogenecke mit Druckerzeichen „Spieß“, sehr selten (250,-)<br>1600.219.062 g              | 79,50       |
| 220 b ★★    | 24 Pfg. schwarzrosa (70,-)<br>1600.220.062 g   | 23,80       |
| 221 y ★★    | 25 Pfg. Borkengummi (300,-)<br>1600.221.022 g  | 109,-       |
| 222 by ★★   | 30 Pfg. Borkengummi. (100,-)<br>1600.222.022   | 37,80       |
| 223 a ★★    | 40 Pfg. dunkellilapurpur (60,-)<br>1600.223.052 g  | 21,90       |
| 231 b DV ★★ | Messe 50 Pfg. dunkelkobalt, Eckrandstück mit Druckvermerk, sehr selten (350,-)<br>1600.231.022 g | 109,-       |
| Bl. 6 ★★    | Goethe-Block (220,-)<br>1600.238.042   | 409,- 94,80 |

| Mi.Nr.       | Best.Nr.   | Preis       |
|--------------|--|-------------|
| Bl. 6 ⊙      | Goethe-Block mit passendem Sonderstempel (300,-)<br>1600.238.052 | 449,- 109,- |
| 239 ★★       | Goethe - Blockmarke 50 Pfg. (150,-)<br>1600.239.012              | 54,80 49,80 |
| 239 ⊙        | Goethe - Blockmarke 50 Pfg. (180,-)<br>1600.239.022              | 79,50 74,50 |
| 240-41 DV ★★ | Messe 1949 mit Druckvermerk (70,-)<br>1600.240.052               | 21,90       |

**Besonderheit**



**Persönlichkeiten 8 Pfg. schwärzlichbräunlichrot, postfrisches Qualitätsstück der seltenen Farbe (Mi.Nr. 214 b), geprüft, Mi. Wert 200,- €**

1600.214.022  
49,80 43,80 €

**Preis-Tipp!**



**Goethe-Block mit Sonderstempel „Weimar grüßt die Welt“. Sehr seltene Variante (Mi.Nr. Bl. 6), geprüft, Mi. Wert 600,- €**

1600.238.072 498,- 179,- €



**Messe-Block mit fallendem Wasserzeichen (Mi.Nr. Bl. 5 X), postfrisch**  
1600.165.012 129,- €

## Wertvolles zum Sonderpreis: Jetzt zugreifen!



jetzt nur **8,75 €**

**Bodenreform helle Farben (Mi.Nr. 23-25 b), postfrisch, Mi. Wert 26,- €**  
1600.23.022 42,90 8,75 €



jetzt nur **12,90 €**

**Abschied graues Papier (Mi.Nr. 29-40 y), postfrisch, Mi. Wert 30,- €**  
1600.29.062 45,90 12,90 €



jetzt nur **86,50 €**

**12 Pfg. dunkelrosa (Mi.Nr. 36 yf), sauber gestempelt, geprüft, Mi. Wert 260,- €**  
1600.36.192 96,50 86,50 €



jetzt nur **64,50 €**

**15 Pfg. dünnes glattes Papier (Mi.Nr. 37 za), sauber gestempelt, geprüft, Mi. Wert 350,- €**  
1600.37.032 79,50 64,50 €



jetzt nur **21,80 €**

**10 Pfg. steigendes Wz. siena mit fluoreszierendem Gummi (Mi.Nr. 78 Yby), postfrisch, geprüft, Mi. Wert 120,- €**  
1600.78.042 27,80 21,80 €



jetzt nur **109,- €**

**3 Pfg. mittelbraun, Papier „t“ (Mi.Nr. 92 AX ct), postfrisch, geprüft, Mi. Wert 400,- €**  
1600.92.122 439,- 109,- €



jetzt nur **39,80 €**

**6 Pfg. SENKRECHT UNGEZÄHNT, seltene Variante (Mi.Nr. 95 AX at Us), postfrisch, geprüft, Mi. Wert 250,- €**  
1600.95.152 49,80 39,80 €



jetzt nur **7,25 €**

**Ziffer 4-40 Pfg. auf Kreide- statt Normalpapier, 4 Werte kpl. (Mi.Nr. 127,134-36 z), postfrisch, Mi. Wert 18,- €**  
1600.127.042 8,25 7,25 €



jetzt nur **27,80 €**

**15 Pfg. steigendes Wz. braunkarmin (Mi.Nr. 133 Y wb), postfrisch, geprüft, Mi. Wert 160,- €**  
1600.133.042 34,80 27,80 €



# Die Ausgaben der DDR

| Mi.Nr.  | Best.Nr.       | Preis       |
|---|----------------|-------------|
| 251-55 ★★ Pieck 1950 (120,-)  | 1650.251.022   | 59,80 53,80 |
| 251-55 ⊙ Pieck 1950 mit Bedarfsstempel, Hauptwert geprüft (70,-)  | 1650.251.042   | 24,80 14,80 |
| 256-59 ★★ Bach (45,-)   | 1650.256.012   | 24,90 16,90 |
| 260 ★★ DEBRIA (50,-)  | 1650.260.022   | 49,80 11,80 |
| 261-70 ★★ Akademie (140,-)  | 1650.261.042   | 49,80 39,80 |
| 261-70 ⊙ Akademie (90,-)  | 1650.261.052   | 29,80 24,80 |
| Bl. 7 ★★ DEBRIA-Block (150,-)   | 1650.270.072   | 69,80 54,80 |
| Bl. 7 ⊙ DEBRIA-Block mit Tagesstempel (170,-)   | 1650.270.022   | 82,90 69,90 |
| Bl. 7 ⊙ DEBRIA-Block, Sonderstempel (140,-)   | 1650.270.082   | 59,80       |
| 273 b ★★ Kupferbergbau 12 Pfg. dunkelviolettultramarin, extrem seltene Farbvariante, geprüft (550,-)  | 1650.273.072 g | 289,-       |
| 273 c ⊙ 12 Pfg. lebhaftblau (200,-)   | 1650.273.062 g | 109,-       |
| 286-88 ★★ Chin. Freundschaft (300,-)  | 1650.286.012   | 449,- 119,- |
| 286-88 ⊙ Chin. Freundschaft (80,-)  | 1650.286.032   | 37,90 33,90 |
| 289-92 ★★ Weltfestspiele (55,-)   | 1650.289.012   | 49,80 17,80 |
| 322-26 ★★ Pieck 1952 (120,-)  | 1650.322.012   | 59,80 56,90 |
| 322 zb XII ★★ 5 Pfg. grün, waagerechtes Wz. Type II (55,-)  | 1650.322.132 g | 26,90       |
| 323 va YI ⊙ Pieck 12 Pfg. mit senkrechtem Wasserzeichen (300,-)   | 1650.323.152 g | 439,- 99,-  |
| 323 za XII ★★ 12 Pfg. gewöhnliches Papier mit Wz. 2 XII. (75,-)   | 1650.323.042 g | 36,90 31,90 |
| 327-41 ⊙ Persönlichkeiten, Qualitätssatz mit Bedarfsstempel, geprüft (1.000,-)  | 1650.327.022 g | 449,-       |
| 328 z XI ★★ 6 Pfg. gewöhnliches Papier (100,-)  | 1650.328.032 g | 34,80 24,80 |
| 329 z XII ★★ 8 Pfg. gewöhnliches Papier, Wz. XII (45,-)   | 1650.329.082 g | 49,80 13,80 |
| 330 va YI ⊙ Persönlichkeiten 10 Pfg. bläulichgrün mit senkrechtem Wasserzeichen in Type I. Eines der Top-Stücke der Köpfe-Serie in einwandfreier Qualität mit sauberem Bedarfsstempel, mit Fotoattest (1.400,-) | 1650.330.112 A | 690,-       |
| 331 vb XI ⊙ 15 Pfg. dunkelolivbraun (110,-)   | 1650.331.132 g | 48,90       |
| 331 vb XII ★★ 15 Pfg. dunkelolivbraun, waagerechtes Wz., Type II (170,-)  | 1650.331.042 g | 89,-        |
| 331 vb XII ⊙ 15 Pfg. dunkelolivbraun mit waagerechtem Wasserzeichen in Type II sauber gestempelt (280,-)  | 1650.331.122 g | 119,-       |
| 331 v XI ⊙ 15 Pfg. gestrichenes Papier, Wz. 2 XI (130,-)  | 1650.331.062 g | 64,80       |
| 331 v XII ⊙ 15 Pfg. gestrichenes Papier mit Wz. 2 XII (100,-)   | 1650.331.032 g | 49,90 34,90 |
| 335 va YI ★★ 30 Pfg. senkrechtes Wz. (75,-)   | 1650.335.022 g | 26,90 15,80 |

| Mi.Nr.  | Best.Nr.       | Preis         |
|---|----------------|---------------|
| 335 vb XI ⊙ Köpfe 30 Pfg. lebhaftrot mit Wasserzeichen in Type „I“ (50,-)   | 1650.335.122 g | 23,90         |
| 335 za XI ★★ 30 Pfg. gewöhnliches Papier (110,-)  | 1650.335.032 g | 53,80         |
| 338 vb XI ★★ 60 Pfg. schwarzgrün (90,-)   | 1650.338.042 g | 43,80 34,80   |
| 341 va XI ★★ Köpfe 84 Pfg. mit Wz. 2 XI (160,-)   | 1650.341.022 g | 79,80 72,90   |
| 341 va XI ⊙ Köpfe 84 Pfg. mit Wz. 2 XI Bedarfsstpl. (500,-)   | 1650.341.062 g | 229,-         |
| S 344-53 (★) Marx-Gedenkbüchlein 1953. Winzige Auflage (85,-)   | 1650.344.052   | 41,90 39,90   |
| S 344-53 ⊙ Marx-Gedenkbüchlein mit Sonderstpl. (130,-)  | 1650.344.032   | 62,80 59,80   |
| 353 XII ⊙ Marx 84 Pfg. mit Wasserzeichen in Type „II“, seltene Variante (400,-)   | 1650.353.022 g | 189,-         |
| 362-79 ★★ Offsetdruck (150,-)   | 1650.361.012   | 59,80 56,80   |
| 362-79 ⊙ ⊙ Offsetdruck Originale „E über T“ (110,-)   | 1650.362.042   | 29,80 24,80   |
| 367 YI ⊙ 12 Pfg. senkrechtes Wz. (220,-)  | 1650.367.032 g | 103,-         |
| 384 Y ★★ Cranach, senkrechtes Wz. (45,-)  | 1650.384.042 g | 19,80         |
| 385 XI ⊙ Rotes Kreuz, waagerechtes Wz. (350,-)  | 1650.385.122 g | 159,- 149,-   |
| Bl. 8-9 A+B ★★ Marx-Blocks (360,-)  | 1650.385.012   | 179,-         |
| Bl. 8-9 A+B ⊙ Marx-Blocks mit Sonderstempel (600,-)   | 1650.385.032   | 298,- 249,-   |
| Bl. 8-9 A+B YII ⊙ Marx-Blocks kpl. mit senkrechtem Wasserzeichen in Type II, Qualitätsstücke mit Sonderstempel, geprüft (700,-) | 1650.385.262 g | 349,-         |
| 396 XI ⊙ Tag d. Briefmarke 1953, mit Wasserzeichen in Type „I“ mit Bedarfsstempel (250,-)                                       | 1650.396.062 g | 449,- 79,50   |
| 399 Y ★★ Patrioten 16 Pfg., senkrechtes Wz. (70,-)  | 1650.399.012 g | 36,80         |
| 399 Y ⊙ Patrioten 16 Pfg., senkrechtes Wz. (90,-)   | 1650.399.022 g | 43,80         |
| 400 Y ⊙ Patrioten 20 Pfg., senkrechtes Wz. (60,-)   | 1650.400.022 g | 29,50         |
| 404 YII ⊙ Schubert mit Wasserzeichen in Type „II“ (50,-)  | 1650.404.052 g | 21,80         |
| 405-22 ★★ Buchdruck (250,-)   | 1650.405.012   | 449,- 94,50   |
| 406 YI ⊙ Buchdruck 5 Pfg. senkrechtes Wz. (250,-)   | 1650.406.032 g | 119,-         |
| 418 YII ⊙ Buchdruck 40 Pfg. mit stehendem statt liegendem Wasserzeichen in Type „II“ (250,-)                                    | 1650.418.052 g | 129,-         |
| 421 YI ★★ 80 Pfg. senkrechtes Wz. (40,-)  | 1650.421.032 g | 18,65         |
| 430 I ⊙ Reuter „Haarscheitel retuschiert“ (160,-)   | 1650.430.042   | 49,80 23,80   |
| 432 XI ⊙ Thälmann waagerechtes Wasserzeichen in Type I (400,-)  | 1650.432.042 g | 479,- 139,-   |
| 439 a I g YI ⊙ Aufdruck 20 a. 24 Pfg. mit Wz. „YI“, gestempeltes Qualitätsstück (260,-)   | 1650.439.062 g | 129,-         |
| 439 a II g XI ⊙ 20 auf 24 Pfg. Aufdruck auf der URMARKE im Offsetdruck, sauber gestempeltes Qualitätsstück, geprüft (2.400,-)   | 1650.439.022 g | 1.480,- 980,- |

Besonderheit



Kupferbergbau 12 Pfg. dunkelviolettultramarin, extrem seltene Farbvariante, geprüft (Mi.Nr. 273 b), sauber gestempelt, Mi. Wert 720,- €  
1650.273.082 379,- €



24 Pfg. schwarzlichorange, Wz. senkrecht (Mi.Nr. 324 va YI), sauber gestempelt, geprüft, Mi. Wert 400,- €  
1650.324.102 167,- €



Persönlichkeiten (Mi.Nr. 327-41), postfrisch, Mi. Wert 400,- €  
1650.327.012 459,- 149,- €

Preis-Tipp!



Persönlichkeiten (Mi.Nr. 327-41), gestempelt/⊙, Mi. Wert 450,- €  
1650.327.032 498,- 159,- €

Rarität!



Persönlichkeiten 20 Pfg. mit senkrechtem Wasserzeichen, außerordentlich selten, mit Fotoattest (Mi.Nr. 333 va YI), sauber gestempelt, Mi. Wert 1.400,- €  
1650.333.072 675,- €



25 Pfg. gestrichenes Papier (Mi.Nr. 334 va XI), postfrisch, geprüft, Mi. Wert 350,- €  
1650.334.012 459,- 119,- €

Preis-Tipp!



30 Pfg. lebhaftrot mit waagerechtem Wasserzeichen in Type II, postfrisches Qualitätsstück der seltenen Variante (Mi.Nr. 335 vb XII), geprüft, Mi. Wert 200,- €  
1650.335.082 49,80 39,80 €



# Die Ausgaben der DDR

| Mi.Nr.        | Best.Nr.   | Preis                  |
|---------------|--|------------------------|
| 440 I g YI    | ⊙ Fünffjahresplan 40 a. 48 Pfg. mit senkrechtem Wasserzeichen (250,-)<br>1650.440.042 g  | 129,-                  |
| 442 Ig YI     | ⊙ 70 a. 84 Pfg. glänzender Aufdruck mit stehendem statt liegendem Wz. (160,-)<br>1650.442.082 g  | 79,50                  |
| 442 Im YI     | ⊙ 70 a. 84 Pfg. senkrechtes Wz. (160,-)<br>1650.442.052 g  | <del>69,80</del> 53,80 |
| Bl. 10        | ⊙ Ausstellungs-Block mit Sonderstempel (60,-)<br>1650.444.072  | <del>23,80</del> 14,80 |
| Bl. 10 XI     | ★★ Ausstellungs-Block mit Wasserzeichen in Type I (150,-)<br>1650.445.152 g  | <del>59,80</del> 44,80 |
| Bl. 10 XI SST | Ausstellungs-Block mit Wz. in Type I (110,-)<br>1650.445.212   | <del>46,80</del> 34,80 |
| 482 YII       | ⊙ Bodenreform 10 Pfg. mit senkrechtem Wasserzeichen in TYPE II (350,-)<br>1650.482.022 g   | 169,-                  |
| 486 YI        | ★★ Engels 10 Pfg. mit Wz in Type „I“ (160,-)<br>1650.486.022 g   | <del>69,50</del> 63,50 |
| Bl. 13        | ★★ Engels-Block (80,-)<br>1650.497.012   | <del>36,90</del> 23,80 |
| Bl. 13        | ⊙ Engels-Block (120,-)<br>1650.497.032   | <del>54,90</del> 37,90 |
| 505 I         | ★★ 5 Pfg. „obere Bildlinie beschädigt“ (120,-)<br>1650.505.022   | 43,80                  |
| 538 YI        | ★★ Buchenwald mit Wasserzeichen in Type I, die extrem seltene Variante in bester postfrischer Qualität, mit Fotoattest (2.500,-)<br>1650.538.082 A | <del>980,-</del> 880,- |



**Rarität!**

80 Pfg. LACKPAPIER zusammen mit SBZ Mi.-Nr. 212 im Paar auf portorichtigen R-Brief von Lastau nach Strausberg mit Ankunftsstempel. Sehr seltener Bedarfsbeleg in sauberer Erhaltung, mit Fotoattest (Mi.Nr. 339 xbXI), Mi. Wert 2.000,- €  
1650.339.202 798,- €



24 Pfg. mit Wasserzeichen XII mit zeitgerechtem Stpl., sehr selten (Mi.Nr. 401 XII), sauber gestempelt, geprüft, Mi. Wert 400,- €  
1650.401.012 189,- €



Buchdruck 24 Pfg. mit senkrechtem Wasserzeichen. Sauber gestempeltes Qualitätsstück der seltenen Variante, mit Fotoattest (Mi.Nr. 414 YI), Mi. Wert 600,- €  
1650.414.012 319,- €

| Mi.Nr.       | Best.Nr.   | Preis                  |
|--------------|--|------------------------|
| 540 YI       | ⊙ Olympiade 35 Pfg. mit Wasserzeichen in Type I. Die extrem seltene Variante in Top-Qualität mit Olympia-Sonderstempel. Gestempelt bisher nicht bekannt und Michel ohne Preis. Michel für ** bereits 1.100,- €, mit Fotoattest<br>1650.540.042 A | <del>498,-</del> 379,- |
| 622 a        | ★★ Pieck 1 DM schwarzgraugrün, postfrisches Qualitätsstück (400,-)<br>1650.622.022 g   | <del>149,-</del> 99,-  |
| 697 I        | ★★ Gemälde 40 Pfg., oberes Eckrandstück mit falscher Summierungsanzahl 2 (120,-)<br>1650.697.012   | 34,90                  |
| 805 B (10)   | ★★ Eisenbahn 20 Pfg., ungezähnt im kompletten 10er-Streifen (400,-)<br>1650.805.012  | <del>169,-</del> 109,- |
| 1432-33 PH/U | ★★ Pioniere UNGEZÄHNT in Originalfarben, 2 Werte komplett (240,-)<br>1650.1432.162   | <del>49,80</del> 34,80 |
| ---          | ⊙ Kleinbogen 1977-90 kpl. (Mi.Nr. 2247-48, 2601, 2755, 2798, 2906, 2973, 3032-33, 3075-78, 3096-97, 3190-92, 3271, 3325). Insgesamt 20 Stück. (48,40)<br>1650.2247.082   | <del>18,90</del> 16,90 |
| ---          | ★★ Komplett-Kollektion der 7 erschienenen Zusammendruck-Bogen (Mi Nr. 2364-67, 2464-71, 2983-86, 3005-08, 3241-44II, 3306-09) (224,-)<br>1650.2364.082   | <del>79,80</del> 53,80 |
| ---          | ⊙ Komplett-Kollektion der 7 erschienenen Zusammendruck-Bogen (Mi Nr. 2364-67, 2464-71, 2983-86, 3005-08, 3241-44II, 3306-09) (337,-)<br>1650.2364.092  | <del>139,-</del> 89,50 |



Marx-Blocks mit Tagesstempel (Mi.Nr. Bl. 8-9 A+B), sauber gestempelt, Mi. Wert 850,- €  
1650.385.062 ~~419,-~~ 329,- €



Buchdruck 25 Pfg. senkrechtes Wasserzeichen (Mi.Nr. 415 YII), sauber gestempelt, geprüft, Mi. Wert 300,- €  
1650.415.042 139,- €



Thälmann mit stehendem statt liegendem Wasserzeichen (Mi.Nr. 432 YI), gestempelt, geprüft, Mi. Wert 500,- €  
1650.432.052 ~~239,-~~ 139,- €



Heine 20 Pfg. mit Wasserzeichen in Type „I“ mit Bedarfsstempel. Qualitätsstück der seltenen Variante (Mi.Nr. 517 YI), geprüft, Mi. Wert 500,- €  
1650.517.012 239,- €



Antifa-Block, Sonderstempel (Mi.Nr. Bl. 15), gestempelt, Mi. Wert 130,- €  
1650.651.062 ~~59,80~~ 44,80 €

**Preis-Tipp!**



Talsperren UNGEZÄHNT in Originalfarben, 4 Werte komplett, mit Fotoattest (Mi.Nr. 1400-03 PH/U), postfrisch, Mi. Wert 800,- €  
1650.1400.062 ~~179,-~~ 139,- €

**seltene & gesucht**



Käfer UNGEZÄHNT in Originalfarben, 6 Werte kpl. in senkrechten ZWISCHENSTEGPAAREN. Reiner Markenwert bereits 1.200,- €, mit Fotoattest (Mi.1411-16 PH/U/ZS), postfrisch, Mi. Wert 1.200,- €  
1650.1411.102 ~~269,-~~ 229,- €

**wieder lieferbar**



Märchen-Kleinbogen 1969 UNGEZÄHNT in Originalfarben, mit Fotoattest (Mi.Nr. 1450-55 Klb/PH/U), postfrisch, Mi. Wert 800,- €  
1650.1450.012 249,- €

**Preis-Tipp!**



Flugzeuge UNGEZÄHNT in Originalfarben, 4 Werte komplett, mit Fotoattest (Mi.Nr. 1524-27 PH/U), postfrisch, Mi. Wert 400,- €  
1650.1524.032 ~~98,50~~ 89,50 €





„Am Stück“ ist es immer günstiger als „in Scheiben“. Komplett-Jahrgänge enthalten alle Hauptnummern und Blocks (ohne Einzelmarken aus Blocks) und sind viel preiswerter als Einzelausgaben. Noch mehr sparen können Sie dabei mit unseren 10-Jahres-Sammlungen.

**postfrisch ★★**

**Die ersten Jahre ★★**

| Mi.Nr.    | Jahr                | Mi.Wert | Best.Nr.    | Preis |
|-----------|---------------------|---------|-------------|-------|
| 242-245   | 1949                | 42,-    | 1651.242.03 | 15,90 |
| 246-279   | 1950                | 617,-   | 1651.246.03 | 229,- |
| 280-297   | 1951                | 478,-   | 1651.280.03 | 169,- |
| 298-341   | 1952                | 611,-   | 1651.298.03 | 219,- |
| 342-422   | 1953 mit Bl.8-9 A+B | 872,-   | 1651.342.03 | 359,- |
| 423-BI.10 | 1954                | 114,70  | 1651.423.03 | 47,80 |
| 447-509   | 1955                | 273,-   | 1651.447.03 | 94,50 |
| 510-558   | 1956                | 115,20  | 1651.510.01 | 42,90 |
| 559-615   | 1957 mit A+B        | 64,20   | 1651.559.01 | 27,80 |
| 616-672   | 1958                | 130,70  | 1651.616.01 | 56,90 |
| 673-745   | 1959                | 80,-    | 1651.673.01 | 28,90 |

**Die 60er Jahre ★★**

|            |      |        |              |       |
|------------|------|--------|--------------|-------|
| 746-806    | 1960 | 68,90  | 1651.746.01  | 21,90 |
| 807-868    | 1961 | 85,60  | 1651.807.01  | 26,90 |
| 869-933    | 1962 | 99,70  | 1651.869.01  | 31,80 |
| 934-1003   | 1963 | 67,40  | 1651.934.01  | 19,80 |
| 1004-BI.22 | 1964 | 244,50 | 1651.1004.01 | 62,90 |
| 1084-1153  | 1965 | 67,20  | 1651.1084.01 | 18,90 |
| 1154-1244  | 1966 | 69,90  | 1651.1154.01 | 16,90 |
| 1245-1334  | 1967 | 67,30  | 1651.1245.01 | 14,90 |
| 1335-1433  | 1968 | 63,70  | 1651.1335.01 | 13,90 |
| 1434-1533  | 1969 | 63,10  | 1651.1434.01 | 13,90 |

746-1533 1960-69, 10-Jahres-Sammlung mit insgesamt 760 Marken und 28 Blocks, kpl. postfrisch (897,-) **1651.746.032 199,-**

**Die 70er Jahre ★★**

|           |      |       |              |       |
|-----------|------|-------|--------------|-------|
| 1534-1631 | 1970 | 83,50 | 1651.1534.01 | 20,90 |
| 1632-1730 | 1971 | 52,-  | 1651.1632.01 | 11,95 |
| 1731-1814 | 1972 | 52,10 | 1651.1731.02 | 11,95 |
| 1815-1906 | 1973 | 49,90 | 1651.1815.01 | 12,95 |
| 1907-2011 | 1974 | 58,-  | 1651.1907.01 | 12,45 |
| 2012-2106 | 1975 | 49,60 | 1651.2012.01 | 12,95 |
| 2107-2198 | 1976 | 52,20 | 1651.2107.03 | 11,45 |
| 2199-2286 | 1977 | 57,20 | 1651.2199.01 | 12,95 |
| 2287-2387 | 1978 | 67,10 | 1651.2287.01 | 14,95 |
| 2388-2477 | 1979 | 63,90 | 1651.2388.01 | 13,45 |

1534-2477 1970-79, 10-Jahres-Sammlung mit insgesamt 831 Marken und 27 Blocks kpl. postfrisch (585,-) **1651.1534.032 109,-**

**Die Jahre 1980-90 ★★**

|           |      |       |              |       |
|-----------|------|-------|--------------|-------|
| 2478-2571 | 1980 | 70,20 | 1651.2478.01 | 14,95 |
| 2572-2666 | 1981 | 68,60 | 1651.2572.01 | 14,90 |
| 2667-2763 | 1982 | 67,10 | 1651.2667.01 | 13,95 |
| 2764-2847 | 1983 | 69,-  | 1651.2764.01 | 13,90 |
| 2848-2919 | 1984 | 61,20 | 1651.2848.01 | 13,90 |
| 2920-2992 | 1985 | 51,70 | 1651.2920.01 | 11,95 |
| 2993-3062 | 1986 | 56,30 | 1651.2993.01 | 13,45 |
| 3063-3139 | 1987 | 42,10 | 1651.3063.01 | 12,90 |
| 3140-3220 | 1988 | 51,30 | 1651.3140.01 | 13,90 |
| 3221-3294 | 1989 | 50,30 | 1651.3221.05 | 14,95 |
| 3295-3365 | 1990 | 68,20 | 1651.3295.01 | 21,45 |

2478-3365 1980-90, die letzten 11 Jahre kpl. mit insgesamt 785 Marken und 42 Blocks, postfrisch (656,-) **1651.2478.032 129,-**

**gestempelt ©**

**Die ersten Jahre ©**

| Mi.Nr.    | Jahr                | Mi.Wert | Best.Nr.    | Preis |
|-----------|---------------------|---------|-------------|-------|
| 242-245   | 1949                | 52,-    | 1651.242.04 | 17,90 |
| 246-279   | 1950                | 394,-   | 1651.246.04 | 139,- |
| 280-297   | 1951                | 199,-   | 1651.280.04 | 73,90 |
| 298-341   | 1952                | 542,-   | 1651.298.04 | 189,- |
| 342-422   | 1953 mit Bl.8-9 A+B | 786,-   | 1651.342.04 | 299,- |
| 423-BI.10 | 1954                | 73,50   | 1651.423.04 | 29,80 |
| 447-509   | 1955                | 272,-   | 1651.447.04 | 84,50 |
| 510-558   | 1956                | 100,10  | 1651.510.02 | 32,80 |
| 559-615   | 1957 mit A+B        | 29,10   | 1651.559.02 | 10,90 |
| 616-672   | 1958                | 203,80  | 1651.616.02 | 72,90 |
| 673-745   | 1959                | 47,50   | 1651.673.02 | 16,95 |

**Die 60er Jahre ©**

|            |      |        |              |       |
|------------|------|--------|--------------|-------|
| 746-806    | 1960 | 55,80  | 1651.746.02  | 18,90 |
| 807-868    | 1961 | 83,30  | 1651.807.02  | 27,90 |
| 869-933    | 1962 | 207,-  | 1651.869.02  | 59,80 |
| 934-1003   | 1963 | 105,40 | 1651.934.02  | 33,95 |
| 1004-BI.22 | 1964 | 189,20 | 1651.1004.02 | 54,90 |
| 1084-1153  | 1965 | 47,-   | 1651.1084.02 | 12,90 |
| 1154-1244  | 1966 | 53,20  | 1651.1154.02 | 14,95 |
| 1245-1334  | 1967 | 48,-   | 1651.1245.02 | 12,90 |
| 1335-1433  | 1968 | 63,20  | 1651.1335.02 | 18,90 |
| 1434-1533  | 1969 | 52,20  | 1651.1434.02 | 13,95 |

746-1533 1960-69, 10-Jahres-Sammlung mit insgesamt 760 Marken und 28 Blocks, kpl. gestempelt (904,-) **1651.746.042 199,-**

**Die 70er Jahre ©**

|           |      |       |              |       |
|-----------|------|-------|--------------|-------|
| 1534-1631 | 1970 | 80,50 | 1651.1534.02 | 26,95 |
| 1632-1730 | 1971 | 51,10 | 1651.1632.02 | 16,85 |
| 1731-1814 | 1972 | 56,80 | 1651.1731.01 | 19,80 |
| 1815-1906 | 1973 | 41,50 | 1651.1815.02 | 12,95 |
| 1907-2011 | 1974 | 49,90 | 1651.1907.02 | 13,95 |
| 2012-2106 | 1975 | 40,20 | 1651.2012.02 | 11,95 |
| 2107-2198 | 1976 | 44,60 | 1651.2107.02 | 11,45 |
| 2199-2286 | 1977 | 48,20 | 1651.2199.02 | 13,45 |
| 2287-2387 | 1978 | 68,60 | 1651.2287.02 | 17,90 |
| 2388-2477 | 1979 | 51,80 | 1651.2388.02 | 14,45 |

1534-2477 1970-79, 10-Jahres-Sammlung mit insgesamt 831 Marken und 27 Blocks, kpl. gestempelt (533,-) **1651.1534.042 109,-**

**Die Jahre 1980-90 ©**

|           |      |       |              |       |
|-----------|------|-------|--------------|-------|
| 2478-2571 | 1980 | 56,90 | 1651.2478.02 | 14,90 |
| 2572-2666 | 1981 | 50,60 | 1651.2572.02 | 13,45 |
| 2667-2763 | 1982 | 53,60 | 1651.2667.02 | 13,95 |
| 2764-2847 | 1983 | 53,90 | 1651.2764.02 | 15,95 |
| 2848-2919 | 1984 | 43,30 | 1651.2848.02 | 13,95 |
| 2920-2992 | 1985 | 60,40 | 1651.2920.02 | 16,95 |
| 2993-3062 | 1986 | 53,40 | 1651.2993.02 | 16,90 |
| 3063-3139 | 1987 | 41,50 | 1651.3063.02 | 15,90 |
| 3140-3220 | 1988 | 49,60 | 1651.3140.02 | 17,90 |
| 3221-3294 | 1989 | 61,40 | 1651.3221.06 | 29,80 |
| 3295-3365 | 1990 | 73,20 | 1651.3295.02 | 24,90 |

2478-3365 1980-90, die letzten 11 Jahre kpl. mit insgesamt 785 Marken und 42 Blocks, gestempelt (597,-) **1651.2478.042 169,-**

**Noch mehr sparen: Die 50er Jahre komplett**

1949-59 11-Jahres-Sammlung mit allen guten Ausgaben komplett. Insgesamt 477 Marken und 11 Blocks in bester Qualität (Mi.Nr. 242-745)

★★ postfrisch. Mi.Wert 3.397,- **1651.242.052 1.439,-** **jetzt nur 989,- €**  
 © gestempelt. Mi.Wert 2.699,- **1651.242.062 829,-** **jetzt nur 779,- €**

**Noch preiswerter: Die letzten 31 Jahre komplett**

1960-90 Die letzten 31 Jahre komplett mit allen Blocks und guten Ausgaben (Mi.Nr. 746-3365),

★★ postfrisch. Mi.Wert 2.138,- **1651.746.052 449,-** **jetzt nur 399,- €**  
 © gestempelt. Mi.Wert 2.034,- **1651.746.062 449,-** **jetzt nur 399,- €**

**Preiswert und bequem: Die DDR Komplett-Sammlung**

1949-90 Komplett-Sammlung mit allen guten Ausgaben und Blocks. Insgesamt 2.914 Marken, 95 Blocks und viele Kleinbogen in bester Qualität (Mi.Nr. 242-3365)

★★ postfrisch. Mi.Wert 5.508,- **1651.242.012 1.398,-** **jetzt nur 1.198,- €**  
 © gestempelt. Mi.Wert 4.733,- **1651.242.022 1.279,-** **jetzt nur 998,- €**



# DDR - Sondergebiete

## FDC

| Mi.Nr.   | Best.Nr.     | Preis                  |
|--|--------------|------------------------|
| 243-44 FDC Postgewerkschaft (400,-)  | 1657.243.032 | 198,-                  |
| 243 FDC Postgewerkschaft 12 Pfg. auf Bedarfsbeleg mit Ersttags-Stempel (200,-)   | 1657.243.012 | 109,-                  |
| 248-49 FDC Messe 1950 (50,-)   | 1657.248.032 | <del>24,90</del> 19,90 |
| Bl. 7 FDC DEBRIA-Block (200,-)   | 1657.270.082 | <del>89,50</del> 63,50 |
| 282-83 FDC Frühjahrsmesse (100,-)  | 1657.282.032 | <del>48,90</del> 39,80 |
| 289-92 FDC Wellfestspiele (50,-)   | 1657.289.022 | <del>19,80</del> 14,80 |
| 289-92 FDC Jugendfestspiele auf amtl. Faltkarte (55,-)   | 1657.289.012 | <del>19,80</del> 12,80 |
| 317 FDC Jahn (80,-)  | 1657.317.032 | 42,80                  |
| 404 FDC Schubert (160,-)   | 1657.404.032 | 73,50                  |
| 424 FDC Viermächtekonferenz (75,-)   | 1657.424.032 | 38,90                  |
| Bl. 10 FDC Ausstellungs-Block (200,-)  | 1657.444.022 | <del>94,50</del> 76,50 |
| 447-509 FDC Jahrgang 1955, amtliche FDC komplett (Mi.Nr. 447-52, 459-60, 463-66, 470-90, 491-96, 504-09) (193,-)   | 1657.447.012 | <del>69,80</del> 47,80 |
| Bl. 11 FDC Befreiungsblock (170,-)   | 1657.460.022 | <del>76,90</del> 66,90 |
| 510-58 FDC Jahrgang 1956, amtliche FDC komplett (Mi.Nr. 510-20, 521-47, 551-56) (113,60)   | 1657.510.012 | <del>36,80</del> 21,80 |
| Bl. 14 FDC Thälmann-Block (160,-)  | 1657.522.022 | <del>84,90</del> 76,90 |
| 548-50 FDC Menschenrechte  | 1657.548.022 | 46,80                  |
| 580 Zf/5 FDC DEBRIA in der sehr seltenen Kombination ZF+20+20+ ZF (130,-)  | 1657.580.012 | <del>46,80</del> 32,80 |
| 616-72 FDC Jahrgang 1958, amtliche FDC komplett (Mi.Nr. 616-21, 624-51, 655-72) (334,-)  | 1657.616.012 | <del>119,-</del> 79,50 |
| 662 FDC Novemberrevolution mit Tagesstempel (75,-)   | 1657.662.082 | <del>34,80</del> 24,80 |
| 673-745 FDC Jahrgang 1959, amtliche FDC komplett. (Mi.Nr. 673-703, 705-45) (120,80)  | 1657.673.012 | <del>39,80</del> 29,80 |
| 746-806 FDC Jahrgang 1960, amtliche FDC kpl.. (Mi.Nr. 746-84, 786-806, 805 B) (140,80)   | 1657.746.012 | <del>49,80</del> 37,80 |
| 746-1533 FDC Amtliche FDC der 60er Jahre von 1960-1969 komplett mit allen gesuchten Stücken (1.484,-)  | 1657.746.022 | <del>389,-</del> 298,- |
| 746-3365 FDC Die amtlichen FDC der letzten 31 Jahre von 1960-1990 komplett mit allen gesuchten Ausgaben. Weit über 750 Belege in bester Qualität (3.330,-) | 1657.746.032 | <del>689,-</del> 598,- |

## Sondermarken-Zdr.

|  |              |                        |
|--|--------------|------------------------|
| --- ★★ 1959-69, Sondermarken-Zusammen-drucke aus Bogen und Kleinbogen, die ersten 11 Jahre komplett ohne „Pioniere“-Kehrdrucke (Mi.Nr. 1045-47). Insgesamt 28 Ausgaben mit 287 Kombinationen (2.046,-) | 1685.580.052 | <del>659,-</del> 539,- |
|--|--------------|------------------------|

| Mi.Nr.   | Best.Nr.      | Preis                  |
|--|---------------|------------------------|
| --- ○○ 1959-69, Sondermarken-Zusammen-drucke aus Bogen und Kleinbogen, die ersten 11 Jahre komplett ohne „Pioniere“-Kehrdrucke (Mi.Nr. 1045-47). Insgesamt 28 Ausgaben mit 287 Kombinationen (2.347,-) | 1685.580.062  | <del>689,-</del> 549,- |
| 893-94 ★★ Dimitrov, 6 Zdr. (50,-)  | 1685.893.012  | 23,90                  |
| 901-04 ★★ Wellfestspiele 5-20 Pfg., 16 Zdr. (150,-)  | 1685.901.012  | <del>69,80</del> 59,80 |
| 926-33 ★★ Weltraumflüge, 16 Zdr. (200,-)   | 1685.926.012  | <del>89,50</del> 69,50 |
| 983-87 ★★ Sportler II, 20 Zdr.   | 1685.983.012  | 18,90                  |
| 1045-47 ★★ Pioniere, Kehrdrucke kpl., 6 Komb.  | 1685.1045.012 | 189,-                  |
| 1045-47 ○ Pioniere, Kehrdrucke komplett, 6 Komb.   | 1685.1045.022 | 186,-                  |
| 1074-79 ★★ Trachten I, 24 Zdr., komplett (650,-)   | 1685.1074.012 | <del>279,-</del> 229,- |
| 1138-40 ○ Kosmonauten, 6 Zdr. (36,-)   | 1685.1138.022 | 18,90                  |
| 1343-45 ○ Observatorium, 6 Zdr. (38,-)   | 1685.1343.022 | 19,75                  |
| 1426-31 ○ Märchen 1968, 9 Zdr. (44,-)  | 1685.1426.022 | 18,90                  |
| 1478-80 ○ Frieden, 6 Zdr. (38,-)   | 1685.1478.022 | <del>48,90</del> 13,90 |
| --- ★★ 1970-1979, Sondermarken-Zusammen-drucke aus Bogen und Kleinbogen komplett. Insgesamt 42 Ausgaben mit 336 Kombinationen. (848,-)   | 1685.1545.052 | <del>249,-</del> 199,- |
| --- ○○ 1970-1979, Sondermarken-Zusammen-drucke aus Bogen und Kleinbogen komplett. Insgesamt 42 Ausgaben mit 336 Kombinationen. (1.041,-)   | 1685.1545.062 | <del>289,-</del> 229,- |
| 1592-93 ★★ Kulturbund, 6 Zdr. (65,-)   | 1685.1592.012 | <del>29,80</del> 17,80 |

## FDC



**Chinesische Freundschaft, Qualitätsbeleg**  
(Mi.Nr. 286-88), Mi. Wert 500,- €  
1657.286.032 ~~238,-~~ 198,- €

**Preis-Tipp!**



**Köpfe 80 Pfg. rot, seltener Beleg in bester Erhaltung** (Mi.Nr. 340), Mi. Wert 500,- €  
1657.340.012 ~~249,-~~ 169,- €

**Preis-Tipp!**



**Überdrucke komplett, Qualitätsbeleg der seltenen Ausgabe** (Mi.Nr. 435-42), Mi. Wert 900,- €  
1657.435.042 ~~369,-~~ 249,- €



**Pieck-Block** (Mi.Nr. Bl. 16), Mi. Wert 120,- €  
1657.783.072 ~~57,80~~ 43,80 €



**Zirkus-Bogen 1978, sehr seltener Beleg**  
(Mi.Nr. 2364-67 Klb)  
1657.2364.072 ~~89,50~~ 89,50 €



**DDR 79-Block** (Mi.Nr. Bl. 55), Mi. Wert 15,- €  
1657.2442.032 ~~6,95~~ 4,95 €



**Luther-Kleinbogen, sehr seltener Beleg**  
(Mi.Nr. 2755 Klb), Mi. Wert 120,- €  
1657.2755.042 ~~59,80~~ 49,80 €



# DDR - Sondergebiete

| Mi.Nr.       | Best.Nr.  | Preis              |
|--------------|---|--------------------|
| 1592-93      | ⊗ Kulturbund, 6 Zdr. (80,-)<br>1685.1592.022  | 32,90              |
| 1801-06      | ⊗ Märchen 1972, 9 Zdr. (48,-)<br>1685.1801.022  | 24,50 <b>18,50</b> |
| 2364-67      | ★★ Zirkus, 16 Zdr. (110,-)<br>1685.2364.012   | 46,90 <b>34,90</b> |
| 2364-67      | ⊗ Zirkus, 16 Zdr. (210,-)<br>1685.2364.022  | 109,- <b>79,50</b> |
| 2464-71      | ★★ Porzellan, 32 Zdr. (140,-)<br>1685.2464.012  | 58,90 <b>48,90</b> |
| 2516-19      | ★★ Interflug, 16 Zdr. (42,-)<br>1685.2516.012   | 48,90 <b>13,90</b> |
| ---          | ★★ 1980-1990 Sondermarken-Zusammendrucke aus Bogen und Kleinbogen komplett. Insgesamt 59 Ausgaben mit 576 Kombinationen. (1.244,-)<br>1685.2516.052 | 349,- <b>269,-</b> |
| ---          | ⊗⊗ 1980-1990 Sondermarken-Zusammendrucke aus Bogen und Kleinbogen komplett. Insgesamt 59 Ausgaben mit 576 Kombinationen. (1.317,-)<br>1685.2516.062 | 439,- <b>289,-</b> |
| 2557-60      | ★★ Geophysik, 16 Zdr. (42,-)<br>1685.2557.012   | 18,90 <b>10,90</b> |
| 2716-21      | ⊗ Volksbräuche, 18 Zdr. (42,-)<br>1685.2716.022   | 18,90 <b>10,90</b> |
| 2808-11      | ★★ Dom, 16 Zdr. (50,-)<br>1685.2808.012   | 22,90 <b>16,90</b> |
| 2808-11      | ⊗ Dom, 16 Zdr. (50,-)<br>1685.2808.022  | 21,90              |
| 2884-87      | ★★ Siegel 1984, 16 Zdr. (75,-)<br>1685.2884.012   | 29,80 <b>17,80</b> |
| 2884-87      | ⊗ Siegel 1984, 16 Zdr. (50,-)<br>1685.2884.022  | 49,80 <b>11,80</b> |
| 2914-19      | ★★ Märchen 1984, 9 Zdr. (50,-)<br>1685.2914.012   | 24,90 <b>17,90</b> |
| 2983-86      | ★★ Zirkus, 16 Zdr. (95,-)<br>1685.2983.012  | 39,80 <b>29,80</b> |
| 2997-3000 II | ⊗ Uniformen, 16 Zdr.<br>1685.2997.022   | 25,95              |
| 3005-08      | ★★ Weltraum, 16 Zdr. (45,-)<br>1685.3005.012  | 49,80 <b>16,80</b> |
| 3005-08      | ⊗ Weltraum, 16 Zdr. (50,-)<br>1685.3005.022   | 25,90              |
| 3067-70      | ★★ Postgebäude, 16 Zdr. (40,-)<br>1685.3067.012   | 24,90 <b>17,90</b> |
| 3306-09      | ★★ Posthaus-Schilder, 16 Zdr. (50,-)<br>1685.3306.012   | 24,80 <b>16,80</b> |
| 3306-09      | ⊗ Posthaus-Schilder, 16 Zdr. (50,-)<br>1685.3306.022  | 23,90              |

## Sondermarken-Zdr.

komplett kaufen & sparen



1959-90, Sondermarken-Zusammendrucke aus Bogen und Kleinbogen von 1959-90, kpl. ohne „Pioniere“-Kehrdrucke (Mi.Nr. 1045-47). Insgesamt 129 Ausgaben mit 1.199 Kombinationen postfrisch, Mi. Wert 4.139,- €

1685.580.072 **4.290,-** **945,- €**

## Zusammendruck-Bogen

| Mi.Nr.      | Best.Nr.  | Preis              |
|-------------|---|--------------------|
| 2364-67 I   | ★★ Zirkus-Bogen mit Abart „Kreuz mit Punkt“ (Mi.Nr. 2365 I) (65,-)<br>1687.2364.012               | 25,90              |
| 2364-67 I   | ⊗ Zirkus-Bogen mit Abart „Kreuz mit Punkt“ (Mi.Nr. 2365 I) (105,-)<br>1687.2364.022               | 46,80 <b>29,80</b> |
| 2376-80 Mc  | ⊗ Jagdwaffenbogen 5+20+35 Pfg. mit Leerfeldern oben UND unten. Gesucht! (125,-)<br>1687.2376.062  | 45,90 <b>29,90</b> |
| 2464-71     | ★★ Meißen-Bogen (63,50)<br>1687.2464.032  | 25,80 <b>17,80</b> |
| 2464-71     | ⊗ Meißen-Bogen (58,70)<br>1687.2464.042   | 34,80 <b>19,80</b> |
| 2532-33     | ⊗ Suhl mit Abart „Fleck im Fachwerk“ (Mi. Nr. 2533I) (57,40)<br>1687.2532.032                     | 24,80 <b>15,80</b> |
| 2697-98 L   | ★★ Buchkunst mit 5 Leerfeldern (55,-)<br>1687.2697.012  | 22,90 <b>14,90</b> |
| 2884-87     | ⊗ Historische Siegel (45,-)<br>1687.2884.022  | 49,80 <b>11,80</b> |
| 3226-29 (4) | ★★ Telefone, alle Formnummern und Zähnungsvarianten komplett auf 4 Bogen (120,-)<br>1687.3226.032 | 46,80 <b>24,80</b> |
| 3241-44 II  | ★★ Porzellan-Bogen 1989 (21,40)<br>1687.3241.012  | 42,80 <b>9,80</b>  |
| 3252-53 L   | ★★ Zeiss mit 5 Leerfeldern (50,-)<br>1687.3252.032  | 19,80              |
| 3265-66     | ★★ Magdeburg-Bogen (105,-)<br>1687.3265.012   | 23,80 <b>17,80</b> |
| 3265-66     | ⊗ Magdeburg-Bogen (105,-)<br>1687.3265.022  | 26,90 <b>19,80</b> |



Dimitrov, 6 Zdr., komplett (Mi.Nr. 893-94), gestempelt, Mi. Wert 300,- €

1685.893.022 **98,50** **69,50 €**

Preis-Tipp!



Messe 1964, 16 Zdr. (Mi.Nr. 1012-13), postfrisch, Mi. Wert 200,- €

1685.1012.012 **69,80** **49,80 €**



Volksbräuche, 18 Zdr. (Mi.Nr. 2716-21), postfrisch, Mi. Wert 46,- €

1685.2716.012 **49,80** **11,80 €**

Preis-Tipp!



Olympiade 1964, 24 Zdr. (Mi.Nr. 1039-44), postfrisch, Mi. Wert 320,- €

1685.1039.012 **456,-** **139,- €**



Uniformen, 16 Zdr. (Mi.Nr. 2997-3000 II), postfrisch, Mi. Wert 54,- €

1685.2997.012 **22,80** **16,80 €**

## Zusammendruck-Bogen



DEBRIA 1959 ohne Steuerzeichen am Bogenrand (Mi.Nr. 580 B), postfrisch, Mi. Wert 200,- €

1687.580.012 **98,50** **98,50 €**



Meissen-Bogen mit LEERFELDERN und Großformat 197x251 mm (Mi.Nr. 2464-71 L), postfrisch, Mi. Wert 130,- €

1687.2464.012 **39,80** **29,80 €**

Preis-Tipp!



Historische Siegel (Mi.Nr. 2884-87), postfrisch, Mi. Wert 75,- €

1687.2884.012 **27,80** **17,80 €**



# Die Ausgaben von Berlin

| Mi.Nr.   | Best.Nr.   | Preis                    |
|----------|--|--------------------------|
| 1-20 ★   | Schwarzaufdruck (★130,-)<br>1550.1.082   | 69,80                    |
| 1-20 ⊙   | Schwarzaufdruck, gut gezählter und sauber gestempelter Qualitätssatz, geprüft (2.400,-) 1550.1.012 g | <del>1.090,-</del> 890,- |
| 2 x ★★   | 6 Pfg. Kartonpapier (50,-)<br>1550.2.022 g   | 22,80                    |
| 5 x ★★   | 12 Pfg. Kartonpapier (70,-)<br>1550.5.022 g  | <del>31,50</del> 26,50   |
| 21-34 ★★ | Rotaufdruck, postfrischer Qualitätssatz, geprüft (1.400,-)<br>1550.21.012 g                          | <del>679,-</del> 549,-   |
| 21-34 ★  | Rotaufdruck mit sauberem Falz (★550,-)<br>1550.21.102 g  | 249,-                    |
| 35-41 ★★ | Stephan, postfrischer Qualitätssatz (750,-) 1550.35.052  | <del>369,-</del> 269,-   |
| 35-41 ★  | Stephan (★220,-)<br>1550.35.092  | 109,-                    |
| 35-41 ⊙  | Stephan (320,-)<br>1550.35.072   | <del>129,-</del> 94,50   |
| 42-60 ★★ | Bauten 1949, postfrischer Qualitätssatz (750,-) 1550.42.012  | <del>349,-</del> 299,-   |
| 42-60 ★  | Bauten 1949 (★200,-)<br>1550.42.492  | <del>109,-</del> 89,50   |
| 42-60 ⊙  | Bauten 1949 (50,-)<br>1550.42.032  | <del>49,80</del> 14,80   |
| 57 X ★★  | 1 DM fallendes Wasserzeichen (150,-)<br>1550.57.032 g  | <del>39,80</del> 34,80   |
| 57 X ⊙   | 1 DM fallendes Wasserzeichen (150,-)<br>1550.57.012 g  | <del>39,80</del> 29,80   |
| 58 X ⊙   | 2 DM fallendes Wasserzeichen (300,-)<br>1550.58.192 g  | 98,50                    |
| 59 X ⊙   | 3 DM fallendes Wasserzeichen (100,-)<br>1550.59.012 g  | 39,80                    |
| 61-63 ★  | Goethe (★90,-)<br>1550.61.042  | <del>46,80</del> 43,80   |
| 61-63 ⊙  | Goethe (180,-)<br>1550.61.102  | <del>81,90</del> 58,90   |
| 64-67 ★★ | Grünaufdruck (250,-)<br>1550.64.052  | <del>119,-</del> 99,-    |
| 64-67 ★  | Grünaufdruck (★75,-)<br>1550.64.072  | 36,90                    |
| 68-70 ⊙  | Währungs-Satz, sauber gestempelte Qualitätsstücke, geprüft (600,-)<br>1550.68.012 g                  | <del>349,-</del> 249,-   |
| 70 I ★★  | Währungsgeschädigte 30 Pfg. mit Abart: „Strich in Opferschale“ (250,-)<br>1550.70.112                | <del>94,50</del> 74,80   |
| Bl. 1 ★★ | Währungs-Block, postfrisches Qualitätsstück, geprüft (950,-)<br>1550.70.082 g                        | <del>469,-</del> 419,-   |
| Bl. 1 ★  | Währungs-Block mit sauberem Falz (★500,-) 1550.70.142  | <del>249,-</del> 199,-   |
| 71 ★★    | ERP (100,-)<br>1550.71.052   | <del>39,80</del> 29,80   |
| 71 ⊙     | ERP (40,-)<br>1550.71.012  | <del>48,90</del> 10,90   |
| 72-73 ★★ | Philharmonie (140,-)<br>1550.72.032  | 66,80                    |
| 72-73 ⊙  | Philharmonie (130,-)<br>1550.72.042  | <del>54,80</del> 44,80   |
| 74 ★★    | Lortzing (60,-)<br>1550.74.032   | <del>29,80</del> 19,80   |
| 74 ⊙     | Lortzing (55,-)<br>1550.74.042   | <del>29,80</del> 19,80   |
| 75-79 ⊙  | Glocke links (200,-)<br>1550.75.042  | <del>86,90</del> 74,80   |
| 80-81 ★★ | Tag d. Briefmarke 1951 (55,-)<br>1550.80.032   | <del>29,80</del> 19,80   |

| Mi.Nr.         | Best.Nr.   | Preis                  |
|----------------|--|------------------------|
| 80-81 ⊙        | Briefmarken 1951 (70,-)<br>1550.80.042   | <del>29,80</del> 19,80 |
| 82-86 ★★       | Glocke nach rechts (120,-)<br>1550.82.052  | <del>62,80</del> 49,80 |
| 82-86 ⊙        | Glocke rechts (90,-)<br>1550.82.062  | <del>41,90</del> 35,90 |
| 87 ★★          | Beethoven (45,-)<br>1550.87.072  | <del>24,90</del> 21,90 |
| 91-100 ⊙       | Berühmte Männer (50,-)<br>1550.91.012  | <del>49,80</del> 12,80 |
| 101-05 ★★      | Glocke Mitte (80,-)<br>1550.101.042  | <del>39,80</del> 27,80 |
| 101-05 ⊙       | Glocke Mitte (50,-)<br>1550.101.062  | 19,80                  |
| 106-09 ⊙       | Gedächtniskirche, sauber gestempelt (230,-) 1550.106.022 g   | <del>109,-</del> 99,-  |
| 110-11 ★★      | 17. Juni (50,-)<br>1550.110.042  | <del>49,80</del> 12,80 |
| 140-54 ★★      | Stadtbilder (130,-)<br>1550.140.072  | <del>25,90</del> 13,90 |
| 140-54 ⊙       | Stadtbilder (55,-)<br>1550.140.012   | <del>18,90</del> 16,90 |
| 242-49 ⊙       | Bauten-Paare (280,-)<br>1550.242.082   | <del>79,80</del> 64,80 |
| 403-834 C/D ⊙  | Heftchen-Zählungen komplett (Mi. Nr. 403-07, 532-36, 611, 615, 674, 794-98 und 834 C+D), insgesamt 30 Werte (220,-) 1550.403.022 | <del>74,80</del> 54,80 |
| 532-677 ★★     | Burgen u. Schlösser, alle 21 Bogenpaare kpl. (72,10)<br>1550.532.052   | 24,90                  |
| 793-874 ★★     | Sehenswürdigkeiten kpl. in waagerechten Bogenpaaren, insgesamt 15 Paare (82,20)<br>1550.793.032                                  | <del>26,90</del> 16,90 |
| 794-834 C+D ★★ | Sehenswürdigkeiten, Heftchenzählungen komplett (68,-)<br>1550.794.052  | <del>24,80</del> 16,80 |



Schwarzaufdruck (Mi.Nr. 1-20), postfrisch, geprüft, Mi. Wert 360,- €  
1550.1.042 ~~209,-~~ 169,- €



Rotaufdruck, gut gezählter und sauber gestempelter Qualitätssatz, geprüft (Mi.Nr. 21-34), Mi. Wert 900,- €  
1550.21.022 ~~349,-~~ 289,- €

Schwarzaufdruck 1 Mk. UV braunoliv (Mi.Nr. 17 a), postfrisch, geprüft, Mi. Wert 150,- €  
1550.17.022 ~~57,80~~ €

Goethe (Mi.Nr. 61-63), postfrisch, Mi. Wert 320,- €  
1550.61.062 ~~459,-~~ 109,- €

Währungs-Satz (Mi.Nr. 68-70), postfrisch, Mi. Wert 350,- €  
1550.68.042 ~~459,-~~ 129,- €

**Rarität!**

Währungs-Block, Qualitätsstück mit klarem Sonder-Stempel, geprüft (Mi.Nr. Bl. 1), Mi. Wert 2.200,- €  
1550.70.032 ~~1.169,-~~ 949,- €

**Besonderheit**

Währungs-Block mit Abart „Strich in Opferschale“, postfrisches Qualitätsstück und seltene Variante, im Mi. o. Preis, geprüft (Mi.Nr. Bl. 1 I)  
1550.70.052 ~~679,-~~ 549,- €

ERP (Mi.Nr. 71), postfrisch, Mi. Wert 100,- €  
1550.71.052 ~~39,80~~ 29,80 €

Glocke nach links (Mi.Nr. 75-79), postfrisch, Mi. Wert 100,- €  
1550.75.032 ~~49,80~~ 37,80 €



# Die Ausgaben von Berlin

**Preis-Tipp!**



**Berühmte Männer** (Mi.Nr. 91-100), postfrisch, Mi. Wert 130,- €  
 1550.91.032 ~~59,80~~ **43,80 €**



**Bauten 1953** (Mi. 112-13), postfrisch, Mi. Wert 70,- €  
 1550.112.042 ~~36,90~~ **23,90 €**



**Bauten 1954** (Mi. 121-23), postfrisch, Mi. Wert 130,- €  
 1550.121.032 ~~62,90~~ **54,90 €**

**komplett kaufen & sparen**



**Heftchenzählungen kpl.** (Mi.Nr. 403-07,532-36, 611,615,674,794-98,834 C+D), insgesamt 30 Stück (Mi.Nr. 403-834 C/D), postfrisch, Mi. Wert 125,- €  
 1550.403.012 ~~44,90~~ **29,90 €**

## Berlin - Sondergebiete

### Ersttagsbelege

**komplett kaufen & sparen**



**Die letzten 20 ETB** aus den Jahren 1957-58 kpl. (Mi.Nr. 159-81), Mi. Wert 73,10 €  
 1556.159.032 ~~49,80~~ **13,80 €**

**komplett kaufen & sparen**



**Komplett-Sammlung der Ersttagsblätter** von 1975-90 (Mi.Nr. 482-879), Mi. Wert 597,- €  
 1556.482.022 ~~83,90~~ **66,90 €**



**1 Mk. Schwarzaufdruck auf Postschnelldienst-FDC**, Qualitätsbeleg der seltenen Ausgabe (Mi.Nr. 17), Mi. Wert 750,- €  
 1575.17.012 ~~329,-~~ **229,- €**



**Philharmonie amtlicher FDC** (Mi.Nr. 72-73), Mi. Wert 300,- €  
 1575.72.012 ~~449,-~~ **109,- €**

### Amtliche ETB

| Mi.Nr.     | Best.Nr.  | Preis                                      |
|------------|---|--|
| 135-81 ETB | Die „alten“ ETB von 1956-58 komplett, insgesamt 42 Stücke (906,-) | 1556.135.042 <del>299,-</del> <b>189,-</b> |
| 153 ETB    | Bauten 1.- DM (360,-)   | 1556.153.012 <del>98,50</del> <b>69,50</b> |

### Ersttagsbelege

|             |   |  |
|-------------|---|--|
| 71 FDC      | ERP amtlicher FDC (140,-)                             | 1575.71.012 <del>54,80</del> <b>44,80</b>  |
| 74 FDC      | Lortzing amtlicher FDC (160,-)                        | 1575.74.012 <del>63,80</del> <b>34,80</b>  |
| 87 FDC      | Beethoven amtlicher FDC (120,-)                       | 1575.87.012 <del>49,80</del> <b>39,80</b>  |
| 88-90 FDC   | Vorolympiade amtlicher FDC (100,-)                    | 1575.88.012 <del>39,80</del> <b>34,80</b>  |
| 93 FDC      | Männer 6 Pfg. amtlicher FDC (65,-)                    | 1575.93.022 <del>24,80</del> <b>14,80</b>  |
| 107 FDC     | Gedächtniskirche 10 Pfg., Privat-FDC (150,-)          | 1575.107.012 <del>54,80</del> <b>39,80</b> |
| 107 FDC     | Gedächtniskirche 10 Pfg. amtlicher FDC (160,-)        | 1575.107.022 <del>39,90</del> <b>29,80</b> |
| 112-13 FDC  | Bauten 1953 amtliche FDC (60,-)                       | 1575.112.012 <del>24,80</del> <b>16,80</b> |
| 120 FDC     | Postillon I amtlicher FDC (60,-)                      | 1575.120.022 <del>23,80</del> <b>17,80</b> |
| 152 FDC     | Bauten 70 Pfg. (450,-)                                | 1575.152.012 <del>249,-</del> <b>159,-</b> |
| 153 FDC     | Bauten 1,- DM (600,-)                                 | 1575.153.012 <del>489,-</del> <b>149,-</b> |
| 159-78 FDC  | Jahrgang 1957 kpl. (158,50)                           | 1575.159.012 <del>59,80</del> <b>39,80</b> |
| 191-879 FDC | Die letzten 31 Jahre von 1960-1990 komplett (1.772,-) | 1575.191.042 <del>459,-</del> <b>339,-</b> |
| 197-217 FDC | Jahrgang 1961 kpl. (80,90)                            | 1575.197.012 <del>26,90</del> <b>13,80</b> |
| 218-32 FDC  | Jahrgänge 1962/63 komplett (84,80)                    | 1575.218.022 <del>26,80</del> <b>13,80</b> |
| 270-98 FDC  | Jahrgang 1966 kpl. (59,70)                            | 1575.270.012 <del>49,80</del> <b>9,80</b>  |
| 379-417 FDC | Jahrgang 1971 kpl. (76,30)                            | 1575.379.012 <del>25,80</del> <b>19,80</b> |
| 482-515 FDC | Jahrgang 1975 kpl. (78,20)                            | 1575.482.012 <del>24,90</del> <b>13,90</b> |
| 561-90 FDC  | Jahrgang 1978 kpl. (60,10)                            | 1575.561.012 <del>22,90</del> <b>9,90</b>  |
| 659-88 FDC  | Jahrgang 1982 kpl. (88,-)                             | 1575.659.012 <del>26,80</del> <b>19,80</b> |
| 730-49 FDC  | Jahrgang 1985 kpl. (48,60)                            | 1575.730.012 <del>49,90</del> <b>11,90</b> |



**Tag der Briefmarke 1951 amtlicher FDC** (Mi.Nr. 80-81), Mi. Wert 130,- €  
 1575.80.012 ~~54,80~~ **39,80 €**



**Gedächtniskirche 20 Pfg. amtlicher FDC** (Mi.Nr. 108), Mi. Wert 160,- €  
 1575.108.022 ~~53,80~~ **27,80 €**

**Rarität!**



**Bauten 1954** (Mi.Nr. 121-23)  
 1575.121.012 **1.230,- €**



## Berlin - Sondergebiete

| Mi.Nr.  | Best.Nr.     | Preis                  |
|---|--------------|------------------------|
| 772-97 FDC Jahrgang 1987 kpl. (60,10)   | 1575.772.012 | <del>24,80</del> 14,80 |
| 794-834 C/D FDC SWK in Heftchenzählung kpl., 10 Werte und reiner Markenwert bereits 125,- € | 1575.794.012 | <del>53,90</del> 34,90 |
| 798-829 FDC Jahrgang 1988 kpl. (142,90)   | 1575.798.012 | <del>39,50</del> 23,50 |
| 830-59 FDC Jahrgang 1989 kpl. (226,70)  | 1575.830.012 | <del>74,90</del> 44,90 |

### Dauerserienpostkarten

|   |             |                        |
|---|-------------|------------------------|
| P 2 b ★★ Schwarzaufrdruck 12 Pfg. weißes Papier (100,-)                               | 1580.2.022  | <del>49,80</del> 44,80 |
| P 3 ★★ Rotaufdruck 10 Pfg. (110,-)  | 1580.3.012  | <del>52,80</del> 46,80 |
| P4-9 ★★ Bauten 1949 kpl., 6 Karten (193,-)  | 1580.4.022  | <del>93,80</del> 87,50 |
| P 15 ★★ Bauten 1952, Doppelkarte 10 Pfg., ungebrauchtes Qualitätsstück                | 1580.15.012 | 229,-                  |
| P 17 ★★ Doppelkarte 20 Pfg. Olympiastadion (45,-)                                     | 1580.17.012 | <del>21,90</del> 19,90 |
| P 19 II ★★ Bauten 1955, 10 Pfg. GEZÄHNT (180,-)                                       | 1580.19.022 | <del>89,50</del> 84,50 |
| P 90-91 b, P 85 b ★★ Heinemann 15, 30+50 Pfg. kpl. auf weißem Papier, 3 Karten (52,-) | 1580.90.032 | <del>22,80</del> 14,80 |

### Berlin - Sonder-Postkarten

|  |             |                        |
|--|-------------|------------------------|
| --- ★★ Sonderkarten KOMPLETT mit allen gesuchten Ausgaben, insgesamt 12 ungebrauchte Qualitätsstücke (Mi.Nr. P10-11,22-30,127) (635,-) | 1582.1.052  | <del>309,-</del> 259,- |
| P 22 ★★ Währungsgeschädigte (120,-)  | 1582.22.012 | 59,80                  |
| P 25 ★★ Europazug (45,-)   | 1582.25.012 | <del>22,80</del> 16,80 |
| P 27 ★★ Tag d. Briefmarke (75,-)   | 1582.27.012 | <del>37,90</del> 31,90 |
| P 27 ☐ Tag d. Briefmarke in sehr sauberer Bedarfsverwendung (150,-)  | 1582.27.032 | <del>59,80</del> 49,80 |
| P 28-29 ☉ Maifeier 10 u. 20 Pfg. (77,-)  | 1582.28.022 | <del>39,80</del> 29,80 |

### Berlin - Luftpost-Faltbriefe

|   |            |                        |
|---|------------|------------------------|
| LF 2 bIII ★★ 60 Pfg. innen weiß, aussen dunkelblaugrün (55,-) | 1585.2.012 | <del>24,90</del> 14,90 |
|---|------------|------------------------|

| Mi.Nr.  | Best.Nr.   | Preis                  |
|---|------------|------------------------|
| LF 2 bIV ★★ 60 Pfg. innen und außen weiß (55,-)                           | 1585.2.032 | <del>24,80</del> 13,80 |
| LF 5 ☐ 60 Pfg. „Durch Luftpost“ in sehr sauberer Bedarfsverwendung (45,-) | 1585.5.022 | <del>49,80</del> 14,80 |

### Ersttagsbelege



|  |              |                          |
|--|--------------|--------------------------|
| Heuss - Medaillon komplett (Mi.Nr. 182-86), Mi. Wert 137,- € | 1575.182.012 | <del>56,90</del> 31,90 € |
|--|--------------|--------------------------|



|   |              |                         |
|---|--------------|-------------------------|
| Jahrgänge 1960-69 komplett (Mi.Nr. 191-352), Mi. Wert 411,- € | 1575.191.032 | <del>98,-</del> 69,80 € |
|---|--------------|-------------------------|



|   |              |                          |
|---|--------------|--------------------------|
| Jahrgänge 1970-79 komplett (Mi.Nr. 353-613), Mi. Wert 501,- € | 1575.353.032 | <del>439,-</del> 79,80 € |
|---|--------------|--------------------------|

### Dauerserienpostkarten



Die Dauerserien-Postkarten von 1949-60 KOMPLETT mit allen Seltenheiten. Insgesamt 38 ungebrauchte Qualitätsstücke zum günstigen Komplettpreis (Mi.Nr. 1-49), postfrisch, Mi. Wert 2.118,- €

1580.1.032 ~~929,-~~ 899,- €



Schwarzaufrdruck 10 Pfg. auf weißem DÜNNEN Papier (Mi.Nr. P 1 c), postfrisch, geprüft, Mi. Wert 125,- €

1580.1.092 67,80 €

### Sonder-Postkarten



Sonderkarten komplett mit allen gesuchten Ausgaben, insgesamt 12 sauber gestempelte Qualitätsstücke (Mi.Nr. P10-11,22-30,127), Mi. Wert 893,- €

1582.1.042 ~~449,-~~ 379,- €

**Zum Mitbestellen: Jetzt extra preiswert!**



Heuss Medaillon komplett in waagerechten Paaren (Mi.Nr. 182-86), postfrisch, Mi. Wert 60,- €

jetzt nur **12,80 €**

1550.182.032 ~~24,80~~ 12,80 €



Bedeutende Deutsche in waagerechten Paaren (Mi.Nr. 199-213), postfrisch, Mi. Wert 40,- €

jetzt nur **11,90 €**

1550.199.012 ~~44,90~~ 11,90 €



Bauten-Paare (Mi.Nr. 242-49), postfrisch, Mi. Wert 65,- €

jetzt nur **10,90 €**

1550.242.072 ~~47,90~~ 10,90 €



„Am Stück“ ist es immer günstiger als „in Scheiben“. Komplett-Jahrgänge enthalten alle Hauptnummern und Blocks (ohne Einzelmarken aus Blocks) und sind viel preiswerter als Einzelausgaben. Noch mehr sparen können Sie dabei mit unseren 10-Jahres-Sammlungen.



## Mit super Preisvorteil: 1948-59 komplett

**1948-59**  
Die ersten 12 Jahre komplett mit allen guten Ausgaben, inklusive Block 1 in tadelloser Qualität. Bessere Aufdruckwerte geprüft. (Mi.Nr. 1-190),

★★ postfrisch, Mi.Wert 6.542,-  
1551.1.032 ~~2.690,-~~

jetzt nur **2.290,- €**

⊙ gestempelt, Mi.Wert 8.051,-  
1551.1.042 ~~3.490,-~~

jetzt nur **2.790,- €**

## Besonders preiswert: Die letzten 31 Jahre komplett

**1960-90**  
Die letzten 31 Jahre komplett mit allen Blocks (Mi.Nr. 191-879)

★★ postfrisch, Mi.Wert 937,-  
1551.191.072 ~~498,-~~

jetzt nur **169,- €**

⊙ gestempelt, Mi.Wert 1.071,-  
1551.191.062 ~~299,-~~

jetzt nur **199,- €**

### postfrisch ★★

#### Die 50er Jahre ★★

| Mi.Nr.  | Jahr | Mi.Wert | Best.Nr.    | Preis |
|---------|------|---------|-------------|-------|
| 71-73   | 1950 | 240,-   | 1551.71.03  | 93,50 |
| 74-86   | 1951 | 335,-   | 1551.74.03  | 129,- |
| 87-100  | 1952 | 205,-   | 1551.87.03  | 79,50 |
| 101-113 | 1953 | 225,-   | 1551.101.01 | 87,50 |
| 115-125 | 1954 | 211,50  | 1551.115.01 | 74,80 |
| 126-134 | 1955 | 52,-    | 1551.126.01 | 14,90 |
| 135-158 | 1956 | 93,30   | 1551.135.01 | 29,80 |
| 159-178 | 1957 | 29,50   | 1551.159.01 | 7,35  |
| 179-181 | 1958 | 3,50    | 1551.179.01 | 0,85  |
| 182-190 | 1959 | 17,80   | 1551.182.01 | 4,95  |

71-190 **1950-59, 10-Jahres-Sammlung mit insgesamt 119 Marken komplett in bester Qualität, postfrisch (1.412,-) 1551.71.052 479,-**

#### Die 60er Jahre ★★

|         |         |       |             |      |
|---------|---------|-------|-------------|------|
| 191-196 | 1960    | 4,-   | 1551.191.01 | 0,85 |
| 197-217 | 1961    | 15,80 | 1551.197.01 | 4,45 |
| 218-232 | 1962/63 | 8,30  | 1551.218.03 | 1,85 |
| 233-249 | 1964    | 12,80 | 1551.233.01 | 3,65 |
| 250-269 | 1965    | 7,-   | 1551.250.03 | 1,95 |
| 270-298 | 1966    | 24,20 | 1551.270.01 | 6,75 |
| 299-315 | 1967    | 8,30  | 1551.299.01 | 2,15 |
| 316-325 | 1968    | 5,70  | 1551.316.01 | 1,55 |
| 326-352 | 1969    | 16,70 | 1551.326.01 | 4,35 |

191-352 **1960-69, 10-Jahres-Sammlung mit insgesamt 158 Marken und 1 Block kpl. postfrisch (102,-) 1551.191.032 25,80**

#### Die 70er Jahre ★★

|          |      |       |             |      |
|----------|------|-------|-------------|------|
| 353-378  | 1970 | 20,30 | 1551.353.02 | 4,75 |
| 379-417  | 1971 | 41,10 | 1550.379.01 | 9,90 |
| 418-441  | 1972 | 27,40 | 1551.418.01 | 6,95 |
| 442-463  | 1973 | 23,40 | 1551.442.01 | 5,95 |
| 464-481  | 1974 | 17,70 | 1551.464.01 | 3,85 |
| 482-515  | 1975 | 42,70 | 1551.482.02 | 9,95 |
| 516-531  | 1976 | 15,30 | 1551.516.01 | 3,95 |
| 532-BI.6 | 1977 | 27,20 | 1551.532.02 | 6,75 |
| 561-590  | 1978 | 39,-  | 1551.561.02 | 9,85 |
| 591-613  | 1979 | 30,60 | 1551.591.01 | 7,45 |

353-613 **1970-79, 10-Jahres-Sammlung mit insgesamt 247 Marken und 5 Blocks kpl. postfrisch (284,-) 1551.353.032 53,80**

#### Die Jahre 1980-90 ★★

|         |      |        |             |       |
|---------|------|--------|-------------|-------|
| 614-636 | 1980 | 26,10  | 1551.614.01 | 6,45  |
| 637-658 | 1981 | 26,80  | 1551.637.01 | 6,45  |
| 659-688 | 1982 | 58,70  | 1551.659.01 | 13,95 |
| 689-707 | 1983 | 35,50  | 1551.689.01 | 8,45  |
| 708-729 | 1984 | 43,-   | 1551.708.01 | 11,65 |
| 730-749 | 1985 | 39,20  | 1551.730.01 | 9,45  |
| 750-771 | 1986 | 42,20  | 1551.750.01 | 10,80 |
| 772-797 | 1987 | 42,60  | 1551.772.01 | 9,95  |
| 798-829 | 1988 | 70,20  | 1551.798.03 | 17,95 |
| 830-859 | 1989 | 102,20 | 1551.830.01 | 28,90 |
| 860-879 | 1990 | 63,20  | 1551.860.01 | 18,45 |

614-879 **1980-90, die letzten 11 Jahre kpl. mit 262 Marken und 1 Block, postfrisch (549,-) 1551.614.042 109,-**

### gestempelt ⊙

#### Die 50er Jahre ⊙

| Mi.Nr.  | Jahr | Mi.Wert | Best.Nr.    | Preis |
|---------|------|---------|-------------|-------|
| 71-73   | 1950 | 170,-   | 1551.71.04  | 63,80 |
| 74-86   | 1951 | 415,-   | 1551.74.04  | 139,- |
| 87-100  | 1952 | 125,-   | 1551.87.04  | 39,80 |
| 101-113 | 1953 | 328,-   | 1551.101.02 | 119,- |
| 115-125 | 1954 | 94,20   | 1551.115.02 | 29,80 |
| 126-134 | 1955 | 68,50   | 1551.126.02 | 22,90 |
| 135-158 | 1956 | 97,90   | 1551.135.02 | 26,90 |
| 159-178 | 1957 | 35,90   | 1551.159.02 | 9,95  |
| 179-181 | 1958 | 5,-     | 1551.179.02 | 1,35  |
| 182-190 | 1959 | 22,30   | 1551.182.02 | 5,95  |

71-190 **1950-59, 10-Jahres-Sammlung mit insgesamt 119 Marken komplett in bester Qualität, gestempelt (1.361,-) 1551.71.062 419,-**

#### Die 60er Jahre ⊙

|         |         |       |             |       |
|---------|---------|-------|-------------|-------|
| 191-196 | 1960    | 7,50  | 1551.191.02 | 1,75  |
| 197-217 | 1961    | 32,-  | 1551.197.02 | 10,90 |
| 218-232 | 1962/63 | 8,-   | 1551.218.04 | 2,45  |
| 233-249 | 1964    | 16,50 | 1551.233.02 | 4,45  |
| 250-269 | 1965    | 10,60 | 1551.250.02 | 2,95  |
| 270-298 | 1966    | 28,30 | 1551.270.02 | 8,95  |
| 299-315 | 1967    | 10,10 | 1551.299.02 | 2,95  |
| 316-325 | 1968    | 7,80  | 1551.316.02 | 2,45  |
| 326-352 | 1969    | 18,80 | 1551.326.02 | 5,65  |

191-352 **1960-69, 10-Jahres-Sammlung mit insgesamt 158 Marken und 1 Block kpl., gestempelt (139,-) 1551.191.042 36,80**

#### Die 70er Jahre ⊙

|          |      |       |             |       |
|----------|------|-------|-------------|-------|
| 353-378  | 1970 | 18,70 | 1551.353.01 | 4,95  |
| 379-417  | 1971 | 40,60 | 1551.379.02 | 11,80 |
| 418-441  | 1972 | 25,20 | 1551.418.02 | 6,95  |
| 442-463  | 1973 | 21,-  | 1551.442.02 | 6,45  |
| 464-481  | 1974 | 16,30 | 1551.464.02 | 4,65  |
| 482-515  | 1975 | 32,60 | 1551.482.03 | 8,95  |
| 516-531  | 1976 | 13,40 | 1551.516.02 | 3,85  |
| 532-BI.6 | 1977 | 23,70 | 1551.532.03 | 6,45  |
| 561-590  | 1978 | 32,40 | 1551.561.01 | 9,45  |
| 591-613  | 1979 | 25,30 | 1551.591.02 | 6,85  |

353-613 **1970-79, 10-Jahres-Sammlung mit insgesamt 247 Marken und 5 Blocks kpl. gestempelt (249,-) 1551.353.042 54,90**

#### Die Jahre 1980-90 ⊙

|         |      |        |             |       |
|---------|------|--------|-------------|-------|
| 614-636 | 1980 | 22,60  | 1551.614.02 | 6,45  |
| 637-658 | 1981 | 23,10  | 1551.637.02 | 6,25  |
| 659-688 | 1982 | 45,60  | 1551.659.02 | 12,45 |
| 689-707 | 1983 | 30,90  | 1551.689.02 | 7,65  |
| 708-729 | 1984 | 35,10  | 1551.708.02 | 9,45  |
| 730-749 | 1985 | 37,10  | 1551.730.02 | 9,95  |
| 750-771 | 1986 | 46,40  | 1551.750.02 | 11,85 |
| 772-797 | 1987 | 46,60  | 1551.772.02 | 14,85 |
| 798-829 | 1988 | 126,30 | 1551.798.01 | 36,80 |
| 830-859 | 1989 | 201,70 | 1551.830.02 | 54,80 |
| 860-879 | 1990 | 67,-   | 1551.860.02 | 21,35 |

614-879 **1980-90, die letzten 11 Jahre kpl. mit 262 Marken und 1 Block, gestempelt (682,-) 1551.614.052 129,-**



# Die Ausgaben der Westzonen

| Alliierte Besetzung |  |       |
|---------------------|--|-------|
| Mi.Nr.              | Best.Nr.   | Preis |
| 911-70              | ⊙ Gebiet komplett sauber gestempelt, dabei das Flüchtlings-Blockpaar und die Hauptwerte geprüft. (686,-) | 249,- |
| 911-37              | ⊙ Zifferserie (80,-)   | 32,90 |
| 914 b               | ⊙ 4 Pfg. schwarzblau (100,-)   | 39,80 |
| 918 Y               | ★★ 10 Pfg. steigendes Wz. (300,-)  | 109,- |
| 920 U               | ★★ Ziffer 12 Pfg. grau UNGEZÄHNT (350,-)   | 179,- |
| 933 c               | ⊙ 60 Pfg. schwarz/llagraurot (90,-)  | 19,80 |
| 934 Y               | ★★ 75 Pfg. steigendes Wz. (300,-)  | 89,50 |
| 937 Y               | ★★ 1 RM steigendes Wz. (60,-)  | 16,90 |
| Bl. 12 A+B          | ★★ Flüchtlingsblockpaar  | 69,80 |
| Bl. 12 A+B          | SST Flüchtlings-Blockpaar, sauber gestempelte Qualitätsstücke (450,-)                                    | 159,- |
| 942 I AZ            | ⊙ Messe 60 Pfg. mit Wz. „Stufen flach fallend“ (350,-)   | 129,- |
| 942 II BZ           | ★★ Messe 60 Pfg. Stichtiefdruck mit Wz. „Stufen flach fallend“ (140,-)                                   | 39,80 |
| 943-62              | ⊙ Arbeiterserie (120,-)  | 46,80 |
| 946 c               | ⊙ 10 Pfg. dunkelgelblichgrün (200,-)   | 89,50 |
| 948 e               | ★★ 15 Pfg. schwärzlichockerbraun. postfrisches Qualitätsstück und sehr seltene Farbe, geprüft (1.000,-)  | 379,- |
| 950 b               | ⊙ 20 Pfg. dunkelkobaltblau (90,-)  | 16,80 |
| 951 d               | ⊙ 24 Pfg. lebhaftbraunorange (160,-)   | 47,80 |
| 961 II              | ★★ 3 Mk. „Strich über Kopf der Taube“ (180,-)  | 41,90 |
| 964 I               | ★★ Stephan 75 Pfg. „kopfstehendes A“ (80,-)  | 28,50 |
| 970 b               | ★★ Messe 50 Pfg. schwarzblauviolett (160,-)  | 77,80 |
| VZd 1               | ★★⊕ Messe-Viererblock I (30,-)   | 9,80  |
| VZd 1               | ⊕⊕ Messe-Viererblock I (80,-)  | 18,90 |
| VZd 1               | △⊕⊕ Messe-Viererblock I auf entsprechendem Gedenkblatt mit Ersttagssonderstempel (80,-)                  | 19,80 |
| VZd 2               | ★★⊕⊕ Messe-Viererblock II (50,-)   | 26,90 |
| VZd 2               | ⊕⊕⊕ Messe-Viererblock II (280,-)   | 139,- |
| Zusammendrucke/MH   |  |       |
| WZd 1-SZd 4         | ★★ Die senkrechten und waagerechten Messe-Zusammendrucke komplett, insgesamt 8 Kombinationen (204,-)     | 98,-  |
| WZd 1-4             | ★★ Messe-Zusammendrucke waagerecht komplett (100,-)  | 53,90 |

| Mi.Nr.               | Best.Nr.   | Preis |
|----------------------|--|-------|
| SZd 1-4              | ★★ Messe-Zusammendrucke senkrecht komplett (104,-)   | 53,90 |
| H-BI. 123-24         | ★★ Ziffern, beide Heftchenblätter kpl. (54,-)  | 24,90 |
| MH 50                | ★★ Ziffern-Markenheftchen (60,-)   | 26,90 |
| W 158+S294           | ★★ Ziffern-Zdr. kpl.   | 14,90 |
| Oberrand Walzendruck |  |       |
| 946 c                | ★★ 10 Pfg. dunkelgelblichgrün (600,-)  | 219,- |
| Französische Zone    |  |       |
| 1-13                 | ⊙ Wappen/Dichter (250,-)   | 109,- |
| 1 aw- 10 bzz         | ★★ Wappen 1-30 Pfg.. Komplett-Kollektion aller 51 verschiedenen Farben und Papierarten mit allen Seltenheiten. Stück für Stück vom Spezialisten bestimmt auf Karten mit der entsprechenden Katalognummer versehen, die besseren Werte Mi.Nr. 8 u 9 bx mit BPP-Prüfung. Seltenes und außergewöhnliches Komplett-Angebot | 189,- |
| 6 bx                 | ★★ 12 Pfg. schwarz glänzend auf zähem dünnen Papier (25,-)   | 6,90  |
| Baden                |  |       |
| 14-27                | ★★ 2. Ausgabe (45,-)   | 19,90 |
| 28-37                | ★★ 3. Ausgabe (200,-)  | 84,50 |
| 28-37                | ⊙ 3. Ausgabe (220,-)   | 92,80 |
| 38-41                | ★★ Freiburg-Satz (70,-)  | 22,90 |
| 38-41                | ⊙ Freiburg-Satz mit Bedarfsstempel (200,-)   | 69,80 |
| 38-41 B              | ★★ Freiburg-Blockmarken ungezähnt (48,-)   | 22,90 |
| 40 AI                | ★★ 20 Pfg. „Sirene neben Sockel“ (100,-)   | 19,80 |
| Bl. 1 A+B            | ★★ Freiburg-Blockpaar (150,-)  | 49,80 |
| Bl. 1 A+B            | ⊙ Freiburg-Blockpaar, Qualitätsstücke mit Bedarfsstempel (560,-)   | 179,- |
| Bl. 1 A IV           | ★★ Freiburg-Block gezähnt, Abart „O statt U in Freiburg“ (300,-)   | 66,50 |
| Bl. 1 B IV           | ★★ Freiburg-Block ungezähnt, Abart: Farbpunkt neben „B“ (300,-)  | 56,90 |
| Bl. 1 B VI           | ★★ Freiburg-Block ungezähnt, Abart: „20 Pfg. mit Fleck über E“ (300,-)   | 63,90 |
| 42-45                | ★★ Rotes Kreuz (110,-)   | 54,80 |
| 42-45                | ⊙ Rotes Kreuz, gestempelter Qualitätssatz (400,-)  | 129,- |
| Bl. 2 (★)            | Rotkreuz-Block (★) (110,-)   | 54,80 |
| 46 I                 | ★★ Konstanz (26,-)   | 10,90 |
| 46 I                 | ⊙ Konstanz (85,-)  | 22,80 |

| Alliierte Besetzung   |                                     |
|---|-------------------------------------|
|    | <b>komplett kaufen &amp; sparen</b> |
| Postfrische Komplett-Sammlung mit den Flüchtlings-Blocks (Bl. 12 A+B). Insgesamt 58 Werte und 2 Blocks (Mi.Nr. 911-70)                  |                                     |
| 1420.911.052  | 79,80 €                             |
|    | <b>Besonderheit</b>                 |
| 12 Pfg. dunkelgrüngrau, postfrisches Qualitätsstück. Sehr seltene Farbe, geprüft (Mi.Nr. 920 c), Mi. Wert 1.400,- €                     |                                     |
| 1420.920.072  | 549,- 495,- €                       |
| Französische Zone   |                                     |
|   |                                     |
| Wappen/Dichter (Mi.Nr. 1-13), postfrisch, Mi. Wert 28,- €   |                                     |
| 1440.1.012  | 43,95 12,90 €                       |
|    | <b>Preis-Tipp!</b>                  |
| 1-30 Pfg. waagerechte Zwischensteg-Paare kpl. (Mi.Nr. 1-10 ZW), postfrisch, Mi. Wert 154,- €  |                                     |
| 1440.1.052  | 64,80 46,80 €                       |
| Baden   |                                     |
|    | <b>komplett kaufen &amp; sparen</b> |
| Gebiet komplett in tadelloser postfrischer Qualität mit allen Blocks. Insgesamt 57 Marken und 3 Blocks. (Mi.Nr. 1-57), Mi. Wert 840,- € |                                     |
| 1450.1.032  | 389,- 379,- €                       |



## Die Ausgaben der Westzonen

| Mi.Nr.                 | Best.Nr.  | Preis                                 |
|------------------------|---|---------------------------------------|
| 46 II ★★               | Konstanz II, postfrisches Qualitätsstück der seltenen Marke, geprüft (650,-)  | 1450.46.182 g <del>329,-</del> 239,-  |
| 46 II ★                | Konstanz II, mit sauberem Falz, seltene Variante (★340,-)   | 1450.46.062 g <del>149,-</del> 109,-  |
| 46 PF I ★★             | Konstanz, Abart: „Punkt in 9“ (80,-)  | 1450.46.092 32,80                     |
| 46 PF II ★★            | Konstanz, Abart: „N und G verbunden“ (80,-)   | 1450.46.102 32,80                     |
| 47-49 ★★               | Goethe (45,-)   | 1450.47.032 19,80                     |
| 47-49 ○                | Goethe (110,-)  | 1450.47.012 g <del>65,90</del> 49,90  |
| 50-52 ★★               | Schurz (45,-)   | 1450.50.032 <del>21,80</del> 16,80    |
| 50-52 ○                | Schurz (110,-)  | 1450.50.012 g <del>56,90</del> 46,90  |
| <b>Rheinland-Pfalz</b> |   |                                       |
| 30-31 ○                | Ludwigshafen (150,-)  | 1460.30.022 g <del>72,90</del> 54,90  |
| 32-41 ★★               | 3. Ausgabe (150,-)  | 1460.32.012 79,80                     |
| 42-45 ★★               | Rotes Kreuz (85,-)  | 1460.42.042 <del>41,50</del> 38,50    |
| 45I ★★                 | Rotes Kreuz 40 Pfg. Abart geschlossene 4 (100,-)  | 1460.45.032 <del>39,80</del> 27,80    |
| Bl. 1 (★)              | Rotkreuz-Block (★)110,-)  | 1460.45.072 57,80                     |
| 46-48 ★★               | Goethe (35,-)   | 1460.46.012 17,95                     |
| 46-48 ○                | Goethe (100,-)  | 1460.46.032 g <del>53,80</del> 47,80  |
| 49-50 ○                | Tag d. Briefmarke (50,-)  | 1460.49.022 <del>23,80</del> 15,80    |
| <b>Württemberg</b>     |   |                                       |
| 14-27 ★★               | 2. Ausgabe (40,-)   | 1470.14.032 <del>21,80</del> 15,80    |
| 28-37 ★★               | 3. Ausgabe (200,-)  | 1470.28.022 <del>118,-</del> 99,-     |
| 28-37 ○                | 3. Ausgabe (240,-)  | 1470.28.042 g <del>98,50</del> 71,50  |
| 40-43 ★★               | Rotes Kreuz (160,-)   | 1470.40.032 <del>81,90</del> 73,90    |
| Bl. 1 (★)              | Rotkreuz-Block (★)150,-)  | 1470.43.032 <del>69,80</del> 56,90    |
| 40-43 B (★)            | Rot-Kreuz Blockmarken (120,-)   | 1470.40.022 49,80                     |
| 44-46 ○                | Goethe (110,-)  | 1470.44.012 g <del>65,80</del> 52,80  |
| 51-52 ○                | UPU (25,-)  | 1470.51.022 <del>11,90</del> 8,90     |
| <b>Bizone</b>          |   |                                       |
| 1-110 ★★               | Bizone komplett mit allen guten Ausgaben und Block 1 in tadelloser postfrischer Qualität. Dabei auch die 52 Ziffern-Werte mit Band- und Netzaufdruck und die helle 60iger mit Bandaufdruck, diese alle geprüft. Desweiteren die Bautenserie kpl. mit enger und weiter Zähnung, sowie die Markwerte mit flacher und hoher Treppe. Reguläre Einzelpreise über 2.900,- (5.135,-) | 1480.1.152 <del>2.190,-</del> 1.990,- |
| 1-35 ★★                | AM-Post Marken komplett (60,20)   | 1480.1.052 <del>29,90</del> 27,80     |

| Mi.Nr.         | Best.Nr.   | Preis                                |
|----------------|--|--------------------------------------|
| 1-9 x ○        | Amerikanischer Druck 3,4 u. 6-25 Pfg. in Erstauflage, 8 Werte komplett (82,-)        | 1480.1.122 g <del>36,80</del> 22,80  |
| 7 DD ★★        | 12 Pfg. mit DOPPELDRUCK des Markenbildes (200,-)                                     | 1480.7.022 g <del>54,80</del> 34,80  |
| 7 II ○         | 12 Pfg. „Farbhäkchen unter N von Deutschland“ (150,-)                                | 1480.7.042 g <del>46,80</del> 32,80  |
| 10 By ★★       | 3 Pfg. gez. 14 1/4:14 1/2 (60,-)   | 1480.10.032 g <del>21,80</del> 14,80 |
| 16 I ○         | 1 Pfg. Abart: Punkt an der 1 (200,-)   | 1480.16.122 g <del>69,-</del> 44,80  |
| 18 P II ★★     | 4 Pfg. Probedruck auf Papier x (120,-)   | 1480.18.072 g <del>42,90</del> 29,80 |
| 19 D ○         | 5 Pfg. gezähnt 11 1/2 (80,-)   | 1480.19.012 g 24,90                  |
| 21 III ★★      | 8 Pfg. Abart: „M von AM links beschädigt“ (120,-)                                    | 1480.21.152 <del>36,80</del> 23,80   |
| 21 VI ★★       | 8 Pfg. Abart: „Oval rechts oben offen“ (120,-)                                       | 1480.21.132 <del>36,80</del> 23,80   |
| 22 P II ★★     | 10 Pfg. Probedruck auf Papier x (120,-)  | 1480.22.052 g 42,50                  |
| 24 P II ★★     | 15 Pfg. Probedruck auf Papier x (120,-)  | 1480.24.042 g <del>42,50</del> 25,80 |
| 28 P II ★★     | 25 Pfg. Probedruck auf Papier x (120,-)  | 1480.28.052 g <del>42,50</del> 26,50 |
| 30 dB ★★       | 40 Pfg. in der seltenen Farbe rotlila (200,-)  | 1480.30.072 g 89,50                  |
| 30 XI ○        | 40 Pfg. Abart: Linie neben N gebrochen (200,-)                                       | 1480.30.332 g <del>69,-</del> 44,50  |
| 32 aC ★★       | 50 Pfg. schwarzgrün, gez. 11 1/2:11 (200,-)  | 1480.32.052 g 86,90                  |
| 33 aD ★★       | 60 Pfg. gezähnt 11 1/2 (150,-)   | 1480.33.102 g <del>69,80</del> 59,80 |
| 34 aA ○        | 80 Pfg. gezähnt 11 (500,-)   | 1480.34.092 g 239,-                  |
| 34 aB ★★       | 80 Pfg. gezähnt 11:11 1/2 (200,-)  | 1480.34.052 g 89,90                  |
| 36-51 I+II ★★  | Arbeiter, Band- und Netzaufdrucke kpl. insgesamt 32 Werte (62,-)                     | 1480.36.072 28,90                    |
| 36-51 I+II ○   | Arbeiter, Band- und Netzaufdrucke kpl. insgesamt 32 Werte (100,-)                    | 1480.36.082 <del>41,90</del> 34,90   |
| 36-51 I ○      | Arbeiter Bandaufdruck (50,-)   | 1480.35.062 22,80                    |
| 36-51 II ○     | Arbeiter Netzaufdruck (50,-)   | 1480.35.052 <del>19,80</del> 15,80   |
| 49 Ia ★★       | Bandaufdruck 60 Pfg. helle Farbe (110,-)   | 1480.35.012 g <del>46,90</del> 27,90 |
| 49 Ia ○        | Bandaufdruck 60 Pfg. helle Farbe (300,-)   | 1480.49.022 g <del>139,-</del> 99,-  |
| 36-51 I K ★★   | Arbeiter komplett mit Bandaufdruck KOPFSTEHEND, 16 Werte (mit einmal 60 Pfg) (240,-) | 1480.36.152 g <del>109,-</del> 94,80 |
| 36-51 II DD ★★ | Arbeiter komplett mit Netzaufdruck DOPPELT, 16 Werte (mit einmal 60 Pfg) (280,-)     | 1480.36.022 g <del>129,-</del> 98,-  |
| 36-51 II K ★★  | Arbeiter komplett mit Netzaufdruck KOPFSTEHEND, 16 Werte (mit einmal 60 Pfg) (200,-) | 1480.36.142 g <del>98,50</del> 84,50 |
| 36 I DDF ★★    | Band 2 Pfg. doppelter Aufdruck, normal + diagonal (180,-)                            | 1480.36.162 g <del>59,80</del> 36,80 |
| 37 I D ★★      | Band 6 Pfg. Aufdruck DIAGONAL (180,-)  | 1480.37.132 g <del>49,80</del> 34,80 |

## Rheinland-Pfalz



**komplett kaufen & sparen**

Gebiet komplett mit Block tadellos postfrisch (Mi.Nr. 1-52), Mi. Wert 474,- €

1460.1.042 **239,- €**



**Preis-Tipp!**

3. Ausgabe, sauber gestempelt, geprüft (Mi.Nr. 32-41), Mi. Wert 550,- €

1460.32.032 ~~269,-~~ **229,- €**



Rotkreuz-Block, sauber gestempeltes Qualitätsstück. In dieser Erhaltung sehr selten, geprüft (Mi.Nr. Bl. 1), Mi. Wert 1.400,- €

1460.45.022 **669,- €**

## Württemberg



**komplett kaufen & sparen**

Gebiet komplett in tadelloser postfrischer Qualität mit Block (Mi.Nr. 1-52), Mi. Wert 656,- €

1470.1.032 ~~319,-~~ **299,- €**

## Wohnungsbaumarken



Notopfermarke ungezähnt, postfrisches Qualitätsstück, geprüft (Mi.Nr. 1), Mi. Wert 750,- €

1471.1.012 **398,- €**



# Die Ausgaben der Westzonen

| Mi.Nr.        | Best.Nr.   | Preis                                |
|---------------|--|--------------------------------------|
| 37 I FI ★★    | 6 Pfg. mit BLAUEM BANDAUFDRUCK. Postfrisches Qualitätsstück dieses extrem seltenen FEHLDRUCKS, der nur in Bonn zur Ausgabe kam, mit Fotoattest (1.200,-) | 1480.37.182 A 498,-                  |
| 40 I NK a ★★  | Band 12 Pfg. im Paar mit KEHRAUFDRUCK, oben normal (80,-)  | 1480.40.102 g <del>26,80</del> 16,80 |
| 40 I NK b ★★  | Band 12 Pfg. im Paar mit KEHRAUFDRUCK, oben kopfstehend (80,-)   | 1480.40.012 g <del>25,90</del> 13,90 |
| 40 I DDF ★★   | Band 12 Pfg. mit Doppel-Aufdruck normal + DIAGONAL (100,-)   | 1480.40.192 g <del>38,90</del> 29,80 |
| 44 I/II DD ★★ | 24 Pfg. mit Doppel-Aufdruck BAND über NETZ (130,-)   | 1480.44.072 g <del>39,80</del> 27,80 |
| 44 I DDD ★★   | Band 24 Pfg. Aufdruck DREIFACH (120,-)   | 1480.44.092 g <del>39,80</del> 27,80 |
| 44 I NK ★★    | Band 24 Pfg. im Paar mit KEHRAUFDRUCK (80,-)   | 1480.44.052 g <del>25,90</del> 13,90 |
| 44 I NK ⊙     | Band 24 Pfg. im Paar mit KEHRAUFDRUCK, gestempelt recht selten (150,-)   | 1480.44.102 g 69,50                  |
| 44 I S ★★     | Band 24 Pfg. Aufdruck SENKRECHT (100,-)  | 1480.44.062 g 39,80                  |
| 45 I DK ★★    | Band 24 Pfg. mit Doppel-Aufdruck, einmal DIAGONAL (100,-)  | 1480.45.032 g 39,80                  |
| 49 I K ★★     | Band 60 Pfg. helle Farbe, Aufdruck KOPFSTEHEND (180,-)   | 1480.49.102 g <del>89,-</del> 49,90  |
| 49 I DDF ★★   | Band 60 Pfg. helle Farbe Doppelaufdruck, einmal DIAGONAL (350,-)   | 1480.35.272 g 149,-                  |
| 49 I S ★★     | Band 60 Pfg. helle Farbe, Aufdruck SENKRECHT, mit Fotoattest (400,-)   | 1480.49.162 A 198,-                  |
| 50 I DD F ★★  | Band 80 Pfg. mit Doppel-Aufdruck normal + DIAGONAL (180,-)   | 1480.50.032 g 49,80                  |
| 39 II d ★★    | Netz 10 Pfg. smaragdgrün (100,-)   | 1480.39.112 g <del>39,80</del> 24,80 |
| 39 II D ★★    | Netz 10 Pfg. Aufdruck DIAGONAL (150,-)   | 1480.39.072 g <del>67,50</del> 59,80 |
| 39 II FD ★★   | Netz 10 Pfg. im Paar, eine Marke ohne, eine DIAGONAL-Aufdruck, sehr selten (150,-)   | 1480.35.372 g 67,50                  |
| 39 II R ★★    | Netz 10 Pfg., Aufdruck auf der GUMMISEITE (180,-)  | 1480.35.362 g 84,50                  |
| 40 II F ★★    | Netz 12 Pfg. im Paar mit und ohne Aufdruck (90,-)  | 1480.40.092 29,80                    |
| 40 II DD F ★★ | Band 12 Pfg. mit Doppelaufdruck, normal und DIAGONAL (250,-)   | 1480.35.352 g 97,50                  |
| 41 II DK ★★   | Netz 15 Pfg. Aufdruck DIAGONAL KOPFSTEHEND (90,-)  | 1480.41.012 g 46,80                  |
| 41 II DRD ★★  | Netz 15 Pfg. Doppelaufdruck, bildseitig normal, rückseitig DIAGONAL, sehr selten (200,-)   | 1480.35.332 g 79,-                   |
| 42 II RD ★★   | Netz 16 Pfg. bildseitig OHNE AUFDRUCK, rückseitig DIAGONAL (200,-)   | 1480.35.342 g 89,-                   |

| Mi.Nr.                  | Best.Nr.   | Preis                                    |
|-------------------------|--|--|
| 45 I/II DD ★★           | 25 Pfg. mit Doppelaufdruck BAND über NETZ, sehr selten (300,-)   | 1480.35.322 g 139,-                      |
| 49 II DD ★★             | Netz 60 Pfg. helle Farbe, Aufdruck DOPPELT   | 1480.49.032 g 22,50                      |
| 49 IID ★★               | Netz 60 Pfg. helle Farbe, Aufdruck DIAGONAL (180,-)  | 1480.35.292 g 79,-                       |
| 49 II D II ★★           | Netz 60 Pfg. helle Farbe mit Aufdruck DIAGONAL kopfstehend, sehr selten (200,-)  | 1480.35.312 g 97,50                      |
| A 49 IID ★★             | Netz 60 Pfg. Aufdruck DIAGONAL (150,-)   | 1480.35.282 g 64,50                      |
| 52-68, I-IX/I+II ★★     | Ziffern 2-84 Pfg. und 1-80 Pfg. unverausgibt jeweils kpl. mit Band und Netzaufdruck, insgesamt 52 Werte, in tadelloser postfrischer Qualität, geprüft (3.100,-)  | 1480.52.122 g 1.549,-                    |
| 52-68 + I-IX I+II DD ★★ | Ziffern 2-84 Pfg. und 1-80 Pfg. unverausgibt jeweils komplett mit DOPPELTEM Band und Netzaufdruck, insgesamt 52 Werte, in tadelloser postfrischer Qualität. In dieser Form selten angeboten., mit Fotoattest (6.300,-) | 1480.52.262 A <del>2.795,-</del> 2.495,- |
| 52-68 I+II ★★           | Ziffern mit Band- und Netzaufdruck jeweils komplett, insgesamt 34 postfrische Qualitätsstücke, geprüft (1.300,-)   | 1480.52.082 g <del>679,-</del> 649,-     |
| 52-68 I ★★              | Ziffern mit Bandaufdruck kpl., geprüft (500,-)   | 1480.52.032 g <del>289,-</del> 269,-     |
| 52-68 II ★★             | Ziffer mit Netzaufdruck komplett, postfrischer Qualitätssatz, geprüft (800,-)  | 1480.52.022 g <del>409,-</del> 389,-     |
| 52-68 II K ★★           | Ziffern 2-84 Pfg. komplett mit kopfstehendem Netzaufdruck komplett, postfrischer Qualitätssatz der seltenen Variante, geprüft (1.400,-)  | 1480.52.142 g <del>629,-</del> 549,-     |
| 53 I b ★★               | 8 Pfg. Bandaufdruck in der guten Farbe dunkelzinnob (60,-)   | 1480.53.152 g <del>24,80</del> 14,80     |
| 53 I F ★★               | Band 8 Pfg. im Paar mit und ohne Aufdruck (240,-)  | 1480.53.072 g 74,90                      |
| 53 I R ★★               | 8 Pfg. Bandaufdruck nur rückseitig, sehr selten (300,-)  | 1480.53.172 g 109,-                      |
| 53 I y ★                | Ziffer 8 Pfg. Bandaufdruck, dünnes Papier, extrem selten (★★2.000,-)   | 1480.53.122 g <del>249,-</del> 149,-     |
| 54 I DK II ★★           | Band 10 Pfg., Doppelaufdruck, einmal DIAGONAL, einmal KOPFSTEHEND (200,-)  | 1480.54.112 g 87,50                      |
| 55 I R ★★               | Band 12 Pfg. mit Aufdruck nur auf der Gummiseite (300,-)   | 1480.55.052 g 109,-                      |
| 62 I DDD ★★             | Band 25 Pfg. gelb mit seltenem Dreifach-Aufdruck (200,-)   | 1480.62.152 g 86,90                      |
| 62 I DD II ★★           | 25 Pfg. gelb Bandaufdruck vorderseitig gerade, rückseitig diagonal und kopfstehend (240,-)   | 1480.62.162 g <del>84,50</del> 52,80     |
| 62 I D POR ★★           | Band 25 Pfg. Aufdruck DIAGONAL mit zusätzlich überdrucktem Oberrand. In dieser Form sehr selten  | 1480.62.172 g 129,-                      |
| 63 I DK ★★              | Band 30 Pfg. Doppelaufdruck normal und kopfstehend (150,-)   | 1480.63.092 g <del>49,80</del> 29,80     |

## Bizone



80 Pfg. schwarzblau, Zähnung C (Mi.Nr. 34 bC), postfrisch, geprüft, Mi. Wert 180,- €

1480.34.132 **69,80 44,50 €**



**Preis-Tipp!**

Band 2 Pfg. UNGEZÄHNT, seltene Abart (Mi.Nr. 36 I U), postfrisch, geprüft, Mi. Wert 200,- €

1480.36.042 **74,90 47,90 €**



Band 60 Pfg. helle Farbe Doppelaufdruck, einmal KOPFSTEHEND (Mi.Nr. 49 I DK), postfrisch, geprüft, Mi. Wert 380,- €

1480.35.262 **179,- €**



Netz 16 Pfg. schwärzlichblaugrün (Mi.Nr. 42 II b), postfrisch, geprüft, Mi. Wert 60,- €

1480.42.062 **24,90 13,90 €**



Netz 20 Pfg. grünlichblau (Mi.Nr. 43 II d), postfrisch, geprüft, Mi. Wert 100,- €

1480.43.072 **43,90 39,80 €**



Arbeiter komplett mit Bandaufdruck DOPPELT, insgesamt 17 Werte mit zusätzlich der „Hellen 60er“, mit Fotoattest (Mi.Nr. 36-51 I DD), postfrisch, Mi. Wert 480,- €

1480.36.442 **198,- €**



**Rarität!**

Arbeiter 6 Pfg., PROBEDRUCK mit schwarzem Moire-Linien-Aufdruck, sehr seltenes Stück in tadelloser Qualität, geprüft (Mi.Nr. 37 P), postfrisch, Mi. Wert 900,- €

1480.37.222 **398,- €**



**Rarität!**

Arbeiter 12 Pfg., PROBEDRUCK mit schwarzem Moire-Linien-Aufdruck ohne Gummi wie hergestellt. Sehr seltenes Stück in bester Qualität, geprüft (Mi.Nr. 40 P), Mi. Wert 900,- €

1480.40.202 **398,- €**



# Die Ausgaben der Westzonen

| Mi.Nr.       | Best.Nr.   | Preis                  |
|--------------|--|------------------------|
| 64 I NKa     | ★★ Band 40 Pfg. senkrecht Paar mit Kehrdruck-Aufdruck, oben normal unten kopfstehend, geprüft (700,-)<br>1480.64.072 g   | 299,-                  |
| 64 I NKb     | ★★ Band 40 Pfg., senkrecht Paar mit Kehrdruck-Aufdruck, oben kopfstehend, unten normal, mit Fotoattest (750,-)<br>1480.64.152 A  | 299,-                  |
| 53 II WOR    | ★★ Netz 8 Pfg. mit Oberrand Walze (100,-) 1480.53.112  | <del>29,50</del> 19,50 |
| 56 II WOR    | ★★ 12 Pfg. grau, Netzaufdruck, Oberrandstück im Walzendruck, geprüft (800,-) 1480.56.112 g   | 298,-                  |
| 56 II KD     | ★★ 12 Pfg. grau mit doppeltem und kopfstehendem Netzaufdruck, seltenes Stück, geprüft (1.400,-)<br>1480.56.072 g   | 599,-                  |
| 63 II POR    | ★★ Netz 30 Pfg. Oberrandstück im Plattendruck. Sehr seltene Variante (400,-) 1480.63.152 g   | <del>79,50</del> 59,50 |
| 63 II WOR    | ★★ Netz 30 Pfg. Oberrandstück im Walzendruck (150,-)<br>1480.63.172  | <del>43,80</del> 27,80 |
| 64 II KD     | ★★ Netz 40 Pfg. mit KOPFSTEHENDEM DOPPELAUFDRUCK, seltene Abart (350,-) 1480.64.142 g  | 119,-                  |
| 65 II DD I   | ★★ Netz 45 Pfg. Aufdruck vorder- und rückseitig (280,-)<br>1480.65.112 g   | 98,-                   |
| 65 II DD II  | ★★ 45 Pfg. vorderseitig Netz, rückseitig Bandaufdruck (300,-)<br>1480.65.102 g   | 109,-                  |
| 65 II DD IIK | ★★ 45 Pfg. vorderseitig Netz, rückseitig Band-Aufdruck kopfstehend, sehr selten (320,-)<br>1480.65.172 g   | 109,-                  |
| 66 II DD I   | ★★ Netz 50 Pfg. Aufdruck vorder- und rückseitig (280,-)<br>1480.66.072 g   | 98,-                   |
| I-IX/I+II    | ★★ Ziffern 1-80 Pfg. mit halbamtlichem Band- und Netzaufdruck jeweils komplett. Insgesamt 18 Werte in tadelloser postfrischer Qualität, geprüft (1.800,-)<br>1480.68.132 g | <del>875,-</del> 698,- |
| I-IX/I       | ★★ Ziffern 1-80 Pfg. mit halbamtlichem Band-Aufdruck komplett, tadelloser postfrischer Qualitätssatz, geprüft (600,-)<br>1480.68.202 g                                     | <del>298,-</del> 269,- |
| I-IX/I       | ★ Ziffern 1-80 Pfg. mit halbamtlichem Band-Aufdruck komplett (★300,-)<br>1480.67.102 g   | 149,-                  |
| I-IX/I K     | ★★ Ziffern 1-80 Pfg. Unverausgabte Werte mit KOPFSTEHENDEM Band-Aufdruck komplett, geprüft (1.000,-)<br>1480.68.022 g  | <del>419,-</del> 398,- |
| IV/II KD     | ★★ 5 Pfg. mit KOPFSTEHENDEM DOPPELAUFDRUCK (300,-)<br>1480.69.392 g  | 98,50                  |
| VIII/II DK   | ★★ Netzaufdruck 42 Pfg. Doppelaufdruck einmal normal, einmal kopfstehend. Sehr seltene Variante in tadelloser postfrischer Qualität, geprüft (1.500,-)<br>1480.68.852 g    | 439,-                  |
| VII/II KD    | ★★ Netz 42 Pfg. mit doppeltem und kopfstehendem Aufdruck, seltene Variante, geprüft (1.500,-)<br>1480.69.342 g   | <del>498,-</del> 349,- |
| A II/II DD   | ★★ Friedenstaube 2 Mk. DOPPELTER Netzaufdruck. Sehr seltene Variante und postfrisches Qualitätsstück, mit Fotoattest (1.400,-) 1480.69.322 A                               | 745,-                  |

| Mi.Nr.    | Best.Nr.   | Preis                  |
|-----------|--|------------------------|
| 69-110    | ⊙ BiZone - Sondermarken komplett sauber gestempelt, insgesamt 14 Werte (Mi.-Nr. 69-72, 101-10). (122,-)<br>1480.69.282 | <del>53,90</del> 49,80 |
| 69-72     | FDC Kölner Dom auf Ersttagsbeleg (70,-) 1480.69.272  | <del>26,90</del> 15,90 |
| 73-96     | wg ★★ Bauten weite Zähnung kpl. (132,80)<br>1480.73.042  | <del>67,90</del> 62,90 |
| 73-97     | eg ★★ Enge Zähnung 2 Pfg. - 1 Mk., komplett postfrischer Qualitätssatz (735,-)<br>1480.73.032                          | <del>349,-</del> 269,- |
| 73-97     | eg ★ Enge Zähnung 2 Pfg. - 1 DM mit sauberem Falz (★367,-)<br>1480.73.022  | <del>459,-</del> 109,- |
| 73-97     | eg ⊙ Enge Zähnung 2 Pfg. - 1 Mk. komplett (59,70) 1480.73.052  | 24,90                  |
| 96 III    | WA ★★ 90 Pfg. enge Zähnung, seltene Type III (220,-) 1480.96.062 g   | 99,-                   |
| 97-100    | I ★★ Bauten 1-5 DM, flache Treppe (175,-)<br>1480.97.042   | <del>89,50</del> 79,50 |
| 97-100    | I ⊙ Bauten 1-5 DM, flache Treppe<br>1480.97.072  | 19,95                  |
| 97-100    | II ★★ Bauten 1-5 DM hohe Treppe, postfrisch (530,-) 1480.97.052  | <del>269,-</del> 219,- |
| 97 a I    | YD Ves ⊙ 1 DM mittelgelblichgrün, Wz. Y, gezähnt 11:11 1/2, Randstück links ungezähnt (200,-)<br>1480.97.112 g         | 94,50                  |
| 98 II     | YB Ves ★★ 2 DM hohe Treppe, Randstück links ungezähnt (200,-)<br>1480.98.032 g   | 99,-                   |
| Bl. 1     | ★★ Messe Block (120,-)<br>1480.105.062   | 58,90                  |
| Bl. 1     | ⊙ Messe Block, sauber gestempelt (250,-)<br>1480.105.032   | <del>445,-</del> 94,50 |
| Bl. 1 c   | ★★ Messe-Block mit 30 Pfg. seltene Farbe schwarzblau, postfrisch, geprüft (700,-)<br>1480.105.082 g                    | <del>349,-</del> 239,- |
| 103-5 a I | ★★ Messe-Blockmarken kpl. Randstücke (45,-) 1480.103.072   | <del>49,80</del> 17,80 |
| 103-5 a I | ⊙ Messe-Blockmarken kpl. Randstücke (180,-) 1480.103.082   | <del>69,80</del> 59,80 |
| 108-10    | ★★ Goethe (42,-)<br>1480.108.032   | <del>22,80</del> 15,80 |
| 108-10    | ⊙ Goethe (45,-)<br>1480.108.022  | <del>24,75</del> 12,80 |

## Bizone - Notopfermarken

|      |  |       |
|------|--|-------|
| 2 CV | ★★ Notopfer 2 Pfg. gezähnt 12 1/4 mit Wasserzeichen „steigende Wellenlinien“ (36,-) 1482.2.012 | 18,90 |
|------|--|-------|



Die Marken der Bauten-Serie überkomplett mit den Marken in enger und weite Zähnung und die Markwerte mit „hoher“ und „flacher Treppe“ (Mi.Nr. 73-96 wg, 73-97 eg, 97-100 I+II). Insgesamt 47 postfrische Qualitätsstücke zum günstigen Komplettpreis (Mi.Nr. 73-100), Mi. Wert 1.572,- €  
1480.73.082 589,- €



Ziffern 2-84 Pfg. komplett mit KOPFSTEHENDEM BANDAUFDRUCK, geprüft (Mi.Nr. 52-68 I K), postfrisch, Mi. Wert 900,- €  
1480.52.132 398,- €



Ziffern 1-80 Pfg. halbamtliche Ausgabe komplett mit DOPPELTEM BANDAUFDRUCK, postfrischer Qualitätssatz, geprüft (Mi.Nr. I-IXI DD), Mi. Wert 1.100,- €  
1480.68.042 439,- €



Ziffern 1-80 Pfg. mit halbamtlichem Netz-Aufdruck komplett. Postfrischer Qualitätssatz, geprüft (Mi.Nr. I-IXII), Mi. Wert 1.200,- €  
1480.68.312 ~~598,-~~ 429,- €



Ziffer 1 RM. mit Netzaufdruck, postfrisches Qualitätsstück (Mi.Nr. A IX/II), geprüft, Mi. Wert 500,- €  
1480.68.172 ~~249,-~~ 229,- €



BiZone - Sondermarken komplett postfrisch, insgesamt 14 Werte (Mi.Nr. 69-72, 101-10). (Mi.Nr. 69-110), Mi. Wert 107,- €  
1480.69.252 ~~49,80~~ 39,80 €

## Bizone - Notopfermarken



Notopfer 2 Pfg., gez. L 11 3/4 mit Wz. 1 W (Mi.Nr. 2 DW), postfrisch, geprüft, Mi. Wert 150,- €  
1482.2.112 72,90 €



# Die Ausgaben der Bundesrepublik

| Mi.Nr.     | Best.Nr.  | Preis                      |
|------------|---|----------------------------|
| 111-12 ★★  | Bundestag (100,-)<br>1500.111.122   | <del>44,80</del> 34,80     |
| 111-12 ⊙   | Bundestag (45,-)<br>1500.111.142  | <del>25,90</del> 15,90     |
| 113-15 ⊙   | 100 J. Briefmarken (140,-)<br>1500.113.072  | 63,80                      |
| 113 III ★★ | Retusche des Plattenfehlers 113 I (250,-)<br>1500.113.092 g   | 94,80                      |
| 114 II ⊙   | 100 Jahre Briefmarken 20 Pfg. mit Plattenfehler „weißer Strich unter „P“ von „POST“ (180,-)<br>1500.114.022   | <del>49,80</del> 35,80     |
| 115 II ★★  | Einkerbung über der „8“ der Jahreszahl „1849“ (350,-)<br>1500.115.072 g   | <del>94,50</del> 84,90     |
| 116 ⊙      | Stephan (48,-)<br>1500.116.072  | <del>21,90</del> 16,90     |
| 116 I ⊙    | Stephan mit Plattenfehler „Strich an 0“ (120,-)<br>1500.116.062   | 56,80                      |
| 117-20 ★★  | Wohlfahrt 1949 (120,-)<br>1500.117.102  | <del>69,80</del> 59,80     |
| 117-20 ⊙   | Wohlfahrt 1949 (170,-)<br>1500.117.122  | <del>84,90</del> 75,90     |
| 121-22 ★★  | Bach (120,-)<br>1500.121.142  | <del>66,90</del> 53,90     |
| 121-22 ⊙   | Bach (100,-)<br>1500.121.152  | <del>52,80</del> 49,80     |
| 123-38 ★★  | Posthorn 2-90 Pfg. postfrischer Qualitätssatz, die 3 Höchstwerte 70-90 Pfg., geprüft (2.200,-)<br>1500.122.022 g  | <del>1.259,-</del> 999,-   |
| 123-38 ★★  | Posthorn postfrischer Luxus-Satz, mit Fotoattest<br>1500.122.012 A  | <del>1.398,-</del> 1.298,- |
| 123-38 ★   | Posthorn-Satz mit sauberem Falz (★700,-)<br>1500.123.062  | <del>349,-</del> 299,-     |
| 126 ⊙      | Posthorn 6 Pfg. waagerechtes Paar (140,-)<br>1500.126.032   | 49,80                      |
| 129 ⊙      | Posthorn 15 Pfg. im waagerechten Paar (180,-)<br>1500.129.032   | <del>79,50</del> 74,80     |
| 131 ⊙      | Posthorn 25 Pfg. im waagerechten Paar (240,-)<br>1500.131.022   | <del>89,50</del> 84,90     |
| 135 ⊙      | Posthorn 60 Pfg., waagerechtes Paar (250,-)<br>1500.135.022   | 84,90                      |
| 137 I ⊙    | Posthorn 80 Pfg. mit Plattenfehler „farbiges Dreieck im Markenrand über T in DEUTSCHE“, geprüft (700,-)<br>1500.137.032 g                               | <del>298,-</del> 239,-     |
| 137 YU ★★  | Posthorn 80 Pfg. UNGEZÄHNT mit Wasserzeichen „4Y“. Breitrandiges postfrisches Qualitätsstück der Seltenheit, mit Fotoattest (2.000,-)<br>1500.137.072 A | 890,-                      |
| 139-40 ⊙   | Marienkirche, (160,-)<br>1500.139.092   | <del>74,90</del> 59,90     |
| 140 I ★    | Marienkirche 20 Pfg. „Sprung im mittleren Fresko“ (650,-)<br>1500.140.032 g   | 129,-                      |
| 141-42 ★★  | Wuppertal (90,-)<br>1500.141.092  | <del>39,80</del> 34,80     |
| 141-42 ⊙   | Wuppertal (100,-)<br>1500.141.022   | 46,80                      |
| 143-46 ★★  | Wohlfahrt 1951 (140,-)<br>1500.143.082  | <del>74,90</del> 64,90     |
| 143-46 ⊙   | Wohlfahrt 1951 (140,-)<br>1500.143.102  | <del>69,80</del> 64,80     |
| 147 ★★     | Röntgen (80,-)<br>1500.147.092  | <del>39,80</del> 33,90     |

| Mi.Nr.           | Best.Nr.  | Preis                  |
|------------------|---|------------------------|
| 147 Z ⊙          | Röntgen mit Wz. Z (180,-)<br>1500.147.032 g   | 82,50                  |
| 156-59 ⊙         | Wohlfahrt 1952 (100,-)<br>1500.156.082  | 54,80                  |
| 161 ★★           | Reis (55,-)<br>1500.161.062   | <del>22,90</del> 13,90 |
| 163 ★★           | Deutsches Museum (30,-)<br>1500.163.072   | <del>41,90</del> 8,90  |
| 167-70 ⊙         | Verkehrsausstellung (40,-)<br>1500.167.082  | <del>47,90</del> 11,90 |
| 171-72 ⊙         | IFRABA (55,-)<br>1500.171.102   | <del>21,90</del> 14,90 |
| 177-96 ★★        | Heuss I (300,-)<br>1500.177.052   | <del>436,-</del> 119,- |
| 179-85 Y ★★      | Heuss Wz liegend (60,-)<br>1500.179.012   | <del>26,90</del> 23,90 |
| 179-285 Y Zdr ★★ | Heuss Wz. liegend im Zusammendruck-Streifen mit Nr. 285 y (70,-)<br>1500.179.092  | <del>31,80</del> 26,90 |
| 177-285 YI Zdr ⊙ | Heuss Wz. liegend im Zusammendruckstreifen mit Nr. 285 Y, seltene Erstauflage (400,-)<br>1500.177.172 g   | <del>459,-</del> 139,- |
| 179-260 y ★★     | Heuss Lumogen (65,-)<br>1500.179.122  | 29,90                  |
| 179-260 y ⊙      | Heuss Lumogen sauber gestempelt (450,-)<br>1500.179.082 g   | <del>249,-</del> 179,- |
| 184 y DZ ★★      | 15 Pfg. Randstück mit Druckerzeichen (300,-)<br>1500.184.102  | 115,-                  |
| 200-03 ★★        | Wohlfahrt 1954 (55,-)<br>1500.200.052   | <del>49,80</del> 17,90 |
| 200-03 ⊙         | Wohlfahrt 1954 (55,-)<br>1500.200.062   | 22,90                  |
| 222-25 ⊙         | Wohlfahrt 1955 (45,-)<br>1500.222.042   | <del>22,90</del> 16,90 |
| 263 Z ⊙          | 70 Pfg. seitenverkehrtes Wz. (80,-)<br>1500.263.112 g   | <del>32,80</del> 22,80 |
| Bl. 2 ⊙          | Beethovenblock (50,-)<br>1500.314.082   | <del>49,80</del> 11,80 |
| Bl. 2 SST ⊙      | Beethovenblock mit ESST (80,-)<br>1500.314.042  | <del>29,80</del> 17,80 |
| 349 y Br. ★★     | Bed. Deutsche 8 Pfg. im Rand-Streifen mit Vermerk „F“ und Druckerzeichen. Seltene Einheit (250,-)<br>1500.349.012   | <del>89,50</del> 59,80 |
| 431-38 Zdr ★★    | Komplett-Kollektion der waagerechten u. senkrechten Zusammendrucke aus dem Widerstands-Block (Mi. Nr. Bl. 3), insgesamt 14 Kombinationen<br>1500.430.042  | 19,95                  |
| 454-2009 ★★      | WAAGERECHTE PAARE der Rollenmarken-Dauerserien von 1964-1999 komplett. Beginnend mit den kleinen Bauten bis hin zu den Sehenswürdigkeiten in DM-Währung, insgesamt 82 Paare (434,-)<br>1500.454.032 | <del>449,-</del> 99,-  |
| 506-10 w ★★      | Brand. Tor mit Planatolgummierung (43,60)<br>1500.505.052   | <del>49,80</del> 15,80 |
| 515 I ⊙          | Katholikentag 1966 Bildecke rechts oben „abgschrägt“, geprüft (800,-)<br>1500.515.042 g   | <del>298,-</del> 238,- |
| 603 I ⊙          | Fremdenverkehr I, doppelte Markenbildkonturen (180,-)<br>1500.603.042 g   | <del>79,80</del> 46,80 |
| 694-703,773 ★★   | Unfall - WAAGERECHTE PAARE (75,-)<br>1500.694.102   | <del>27,80</del> 17,80 |

**Besonderheit**



**Bundestag 20 Pfg. kleines „i“ in „BUNDESREPUBLIK“, geprüft (Mi.Nr. 112 I), postfrisch**  
1500.112.032  
~~379,-~~ 349,- €



**100 Jahre Briefmarken (Mi.Nr. 113-15), postfrisch, Mi. Wert 100,- €**  
1500.113.062 ~~44,80~~ 39,90 €



**Stephan (Mi.Nr. 116), postfrisch, Mi. Wert 70,- €**  
1500.116.052 ~~36,80~~ 26,80 €

**Preis-Tipp!**



**Marienkirche (Mi.Nr. 139-40), postfrisch, Mi. Wert 220,- €**  
1500.139.022 ~~89,90~~ 79,50 €

**Besonderheit**



**Marienkirche 20 Pfg. „Sprung im mittleren Fresko“, seltene Abart, geprüft (Mi.Nr. 140 I), postfrisch, Mi. Wert 650,- €**  
1500.140.042 ~~298,-~~ €



**Wohlfahrt 1952 (Mi.Nr. 156-59), postfrisch, Mi. Wert 130,- €**  
1500.156.072 ~~57,80~~ 41,80 €



**Verkehrsausstellung (Mi.Nr. 167-70), postfrisch, Mi. Wert 85,- €**  
1500.167.062 ~~37,80~~ 26,80 €



**IFRABA (Mi.Nr. 171-72), postfrisch, Mi. Wert 50,- €**  
1500.171.082 ~~49,80~~ 13,90 €



# Die Ausgaben der Bundesrepublik

**Mi.Nr. Best.Nr. Preis**

695-2140 C/D ★★ HEFTCHENZÄHNUNGEN der DM-Zeit von 1974-2000 komplett, insgesamt 23 Paare (67,60)  
**1500.695.012 24,80 17,80**

913-1143 ★★ Burgen u. Schlösser WAAGERECHTE PAARE komplett (Mi.Nr. 913-20, 995-99, 1028, 1037-38, 1139-43), insgesamt 21 Paare (75,60) **1500.913.132 27,80 19,80**

--- ★★ Die Sondermarken-Zusammendrucke der DM-Zeit komplett (Mi.Nr. 980-81, 1255-56, 1537-38, 1546-49). Insgesamt 30 Kombinationen (159,-)  
**1500.980.082 59,80 54,80**

1305 F ⊙ Schumann 80 Pfg. mit Farbausfall der grünen Farbe, dadurch INSCHRIFT UND WERTZIFFER FEHLEND. Gestempelt Qualitätsstück, mit Fotoattest (300,-)  
**1500.1305.042 A 119,-**

1339-2009 ★★ Sehenswürdigkeiten in DM-Währung WAAGERECHTE PAARE komplett (Mi.Nr. 1339-42, 1347-48, 1374-75, 1379-81, 1398-1401, 1406-07, 1448, 1468-69, 1535, 1562, 1623, 1665, 1679, 1687, 1691, 1746, 1811, 1860, 1932, 1934-38, 2009), insgesamt 37 Paare (227,-) **1500.1339.092 89,50 63,50**

1546-49 Zdr ★★ Libellen, 16 Zdr. Komb. kpl. (92,80) **1500.1546.012 35,90 29,80**

1583 x ✉ Koblenz ohne Fluoreszenz auf portogerechter Preisausschreiben-Postkarte (50,-) **1500.1583.272 49,80 13,80**

1624 U/OR ★★ Asam-Marke UNGEZÄHNT statt gezähnt, Oberrandstück, selten **1500.1624.052 69,50 44,50**

1755-2155 ★★ ZEHNER-KLEINBOGEN in DM-Währung von 1994-2000 kpl. mit allen guten Ausgaben, insg. 353 Bogen (6.843,-)  
**1500.1755.092 4.490,- 890,-**

**Mi.Nr. Best.Nr. Preis**

1755-2155 ⊙ ZEHNER-KLEINBOGEN in DM-Währung von 1994-2000 kpl. mit allen guten Ausgaben, insg. 353 Bogen (6.909,-)  
**1500.1755.102 985,- 845,-**

1963 L ★★ Sondermarke „100. Geburtstag von Thomas Dehler“ mit anhängendem LEERFELD (250,-)  
**1500.1963.012 74,90 43,90**



Wohlfahrt 1953 (Mi.Nr. 173-76), postfrisch, Mi. Wert 90,- €  
**1500.173.042 39,80 33,90 €**

10 Pfg. Wz. nach links liegend (Mi.Nr. 174 Y), postfrisch, geprüft, Mi. Wert 65,- €  
**1500.174.012 29,80 €**



Asam UNGEZÄHNT auf portogerechtem R-Brief. Seltener Beleg und im MICHEL ohne Preis (Mi.Nr. 1624 U)  
**1500.1624.082 98,50 59,80 €**



Heuss I komplett in WAAGERECHTEN PAAREN. Sauber gestempelte Qualitätsstücke der seltenen Variante (Mi.Nr. 177-96), Mi. Wert 1.671,- €  
**1500.177.092 679,- 579,- €**

selten & gesucht



800 Jahre Reichstag Gelnhausen mit fehlender Farbe Rosarot. Gestempeltes Qualitätsstück der seltenen Ausgabe im MICHEL ohne Preis für diese Erhaltung. Postfrisch bereits mit 1.700,- € bewertet, mit Fotoattest (Mi.Nr. 1045 F)  
**1500.1045.022 695,- €**

Rarität!



Europa 60 Pfg., DRUCK AUF DER GUMMISEITE. Postfrisches Qualitätsstück der Seltenheit, mit Fotoattest (Mi.Nr. 1097 G), Mi. Wert 3.200,- €  
**1500.1097.012 4.290,- 789,- €**

Preis-Tipp!



Müngstener Brücke UNGEZÄHNT. Seltenes Stück und im MICHEL ohne Preis (Mi.Nr. 1931 U), postfrisch  
**1500.1931.012 469,- 99,- €**

## Top-aktuelle Sonder-Belege



3 verschiedene Marinebelege, dabei Einsatzgruppenversorger FRANKFURT, Korvette BRAUNSCHWEIG beim deutsch/schwedischen Ostsee-Manöver sowie Schulschiff SS DEUTSCHLAND in San Francisco. Alle dekorativ illustriert mit den jeweiligen Sonder-Cachets u. schöner Frankatur  
**1547.2018.012 19,80 €**



3 verschiedene Sonderbelege dabei Lufttransportgeschwader 61 u. 73 „Steinhoff“ beim Manöver BLUE FLAG in Israel sowie Flugabwehraketengeschwader 1 bei NAMFI 2017 auf Kreta. Alle dekorativ illustriert mit den jeweiligen Sonder-Cachets u. schöner Frankatur  
**1547.2018.022 19,80 €**



4 verschiedene Fregatten-Belege, dabei die Schiffe HESSEN und BAYERN sowie 2x BADEN WÜRTTEMBERG mit Sonderbeleg „Weihnachten 2017 an Bord - Fern der Heimat“. Alle dekorativ illustriert mit den jeweiligen Sonder-Cachets u. schöner Frankatur  
**1547.2018.032 24,90 €**



„Am Stück“ ist es immer günstiger als „in Scheiben“. Komplett-Jahrgänge enthalten alle Hauptnummern und Blocks (ohne Einzelmarken aus Blocks) und sind viel preiswerter als Einzelausgaben. Noch mehr sparen können Sie dabei mit unseren 10-Jahres-Sammlungen.



postfrisch ★★

Die Jahre 1949-59 ★★

| Mi.Nr.  | Jahr    | Mi.Wert | Best.Nr.    | Preis   |
|---------|---------|---------|-------------|---------|
| 111-122 | 1949/50 | 520,-   | 1501.111.05 | 199,-   |
| 123-147 | 1951    | 2.730,- | 1501.123.04 | 1.249,- |
| 148-161 | 1952    | 338,-   | 1501.148.03 | 114,-   |
| 162-176 | 1953    | 342,-   | 1501.162.03 | 114,-   |
| 177-203 | 1954    | 377,-   | 1501.177.03 | 129,-   |
| 204-226 | 1955    | 186,-   | 1501.204.03 | 59,80   |
| 227-248 | 1956    | 89,40   | 1501.227.03 | 24,90   |
| 249-280 | 1957    | 91,40   | 1501.249.03 | 25,90   |
| 281-301 | 1958    | 46,40   | 1501.281.03 | 11,90   |
| 302-325 | 1959    | 59,80   | 1501.302.03 | 14,80   |

Die 90er Jahre ★★

| Mi.Nr.    | Jahr | Mi.Wert | Best.Nr.     | Preis |
|-----------|------|---------|--------------|-------|
| 1444-1487 | 1990 | 102,60  | 1501.1444.03 | 32,90 |
| 1488-1581 | 1991 | 178,20  | 1501.1488.01 | 53,90 |
| 1582-1644 | 1992 | 136,70  | 1501.1582.01 | 39,90 |
| 1645-1708 | 1993 | 131,80  | 1501.1645.01 | 36,80 |
| 1709-1771 | 1994 | 129,20  | 1501.1709.01 | 35,80 |
| 1772-1833 | 1995 | 112,40  | 1501.1772.01 | 32,80 |
| 1834-1894 | 1996 | 107,50  | 1501.1834.01 | 33,90 |
| 1895-1964 | 1997 | 132,80  | 1501.1895.01 | 39,80 |
| 1965-2026 | 1998 | 118,70  | 1501.1965.01 | 32,90 |
| 2027-2086 | 1999 | 112,80  | 1501.2027.01 | 33,90 |

Die 60er Jahre ★★

| Mi.Nr.  | Jahr | Mi.Wert | Best.Nr.    | Preis |
|---------|------|---------|-------------|-------|
| 326-345 | 1960 | 20,70   | 1501.326.03 | 5,95  |
| 346-374 | 1961 | 18,40   | 1501.346.01 | 5,45  |
| 375-389 | 1962 | 8,10    | 1501.375.01 | 2,25  |
| 390-411 | 1963 | 10,-    | 1501.390.01 | 2,95  |
| 412-461 | 1964 | 25,40   | 1501.412.01 | 7,65  |
| 462-488 | 1965 | 7,90    | 1501.462.01 | 2,25  |
| 489-528 | 1966 | 41,80   | 1501.489.01 | 11,90 |
| 529-545 | 1967 | 6,80    | 1501.529.01 | 1,95  |
| 546-575 | 1968 | 15,90   | 1501.546.02 | 4,75  |
| 576-611 | 1969 | 24,30   | 1501.576.02 | 7,45  |

1444-2086 1990-99, 10-Jahres-Sammlung mit insgesamt 586 Marken und 31 Blocks kpl. postfrisch (1.262,-)  
1501.1444.022 **269,-**

Die Jahre 2000-2009 ★★

| Mi.Nr.     | Jahr | Mi.Wert | Best.Nr.     | Preis |
|------------|------|---------|--------------|-------|
| 2087-2155  | 2000 | 126,20  | 1501.2087.01 | 45,90 |
| 2156-BI.57 | 2001 | 141,70  | 1501.2156.02 | 74,90 |
| 2231-2304  | 2002 | 135,30  | 1501.2231.02 | 82,90 |
| 2305-2373  | 2003 | 142,50  | 1501.2305.01 | 84,90 |
| 2374-2433  | 2004 | 97,80   | 1501.2374.01 | 62,90 |
| 2434-2504  | 2005 | 124,90  | 1501.2434.01 | 73,80 |
| 2505-2577  | 2006 | 140,80  | 1501.2505.01 | 89,50 |
| 2578-2636  | 2007 | 112,20  | 1501.2578.01 | 75,90 |
| 2637-2706  | 2008 | 111,60  | 1501.2637.01 | 74,90 |
| 2707-2767  | 2009 | 94,80   | 1501.2707.01 | 64,90 |

326-611 1960-69, 10-Jahres-Sammlung mit insgesamt 270 Marken und 3 Blocks kpl. postfrisch (179,30)  
1501.326.052 **48,90**

2087-2767 2000-2009, 10-Jahres-Sammlung mit insgesamt 630 Marken und 25 Blocks kpl. postfrisch (1.227,-)  
1501.2087.032 **649,-**

Die 70er Jahre ★★

| Mi.Nr.    | Jahr | Mi.Wert | Best.Nr.     | Preis |
|-----------|------|---------|--------------|-------|
| 612-657   | 1970 | 36,80   | 1501.612.01  | 10,90 |
| 658-709   | 1971 | 52,60   | 1501.658.01  | 14,80 |
| 710-752   | 1972 | 56,10   | 1501.710.01  | 15,90 |
| 753-790   | 1973 | 42,80   | 1501.753.01  | 11,90 |
| 791-825   | 1974 | 39,90   | 1501.791.01  | 10,90 |
| 826-874   | 1975 | 51,-    | 1501.826.01  | 14,95 |
| 875-BI.13 | 1976 | 42,80   | 1501.875.01  | 11,95 |
| 913-BI.15 | 1977 | 46,90   | 1501.913.01  | 13,80 |
| 956-999   | 1978 | 63,20   | 1501.956.01  | 17,95 |
| 1000-1032 | 1979 | 38,90   | 1501.1000.01 | 10,90 |

Die Jahre ab 2010 ★★

| Mi.Nr.    | Jahr | Mi.Wert | Best.Nr.     | Preis |
|-----------|------|---------|--------------|-------|
| 2768-2834 | 2010 | 116,10  | 1501.2768.01 | 79,80 |
| 2835-2899 | 2011 | 110,10  | 1501.2835.01 | 79,50 |
| 2900-2971 | 2012 | 119,70  | 1501.2900.01 | 81,90 |
| 2972-3046 | 2013 | 130,10  | 1501.2972.01 | 86,90 |
| 3047-3121 | 2014 | 141,-   | 1501.3047.02 | 93,80 |
| 3122-3198 | 2015 | 150,80  | 1501.3122.01 | 98,50 |
| 3199-3273 | 2016 | 153,20  | 1501.3199.01 | 99,50 |

612-1032 1970-79, 10-Jahres-Sammlung mit insgesamt 390 Marken und 12 Blocks kpl. postfrisch (471,-)  
1501.612.032 **109,-**

Die 80er Jahre ★★

| Mi.Nr.    | Jahr | Mi.Wert | Best.Nr.     | Preis |
|-----------|------|---------|--------------|-------|
| 1033-1067 | 1980 | 39,70   | 1501.1033.03 | 10,90 |
| 1082-1117 | 1981 | 42,60   | 1501.1082.01 | 11,95 |
| 1118-1161 | 1982 | 79,70   | 1501.1118.01 | 22,90 |
| 1162-1196 | 1983 | 58,90   | 1501.1162.01 | 17,90 |
| 1197-1233 | 1984 | 62,70   | 1501.1197.01 | 18,95 |
| 1234-1267 | 1985 | 68,-    | 1501.1234.01 | 19,95 |
| 1268-1305 | 1986 | 70,20   | 1501.1268.01 | 19,65 |
| 1306-1346 | 1987 | 70,60   | 1501.1306.01 | 22,90 |
| 1347-1396 | 1988 | 92,50   | 1501.1347.01 | 26,90 |
| 1397-1443 | 1989 | 106,10  | 1501.1397.01 | 31,90 |

1033-1443 1980-89, 10-Jahres-Sammlung mit insgesamt 384 Marken und 3 Blocks kpl. postfrisch (691,-)  
1501.1033.042 **149,-**

Die Jahre 1949-59 komplett: MIT POSTHORNSATZ geprüft

1949-59 ★★  
Postfrische 11-Jahres-Sammlung MIT POST-HORNZSATZ GEPRÜFT und mit allen gesuchten Ausgaben komplett. Insgesamt 215 Marken und 1 Block in tadelloser postfrischer Qualität, geprüft (Mi.Nr. 111-325), Mi. Wert 4.780,- €

1501.111.072 **2.439,-**

jetzt nur **1.790,- €**

Besonders preiswert: Die 40-Jahres-Sammlung

1960-99 ★★  
Postfrische 40-Jahres-Sammlung komplett, insgesamt 1.630 Marken und 49 Blocks in bester Qualität (Mi.Nr. 326-2086), Mi. Wert 2.604,- €

1501.326.072 **579,-**

jetzt nur **498,- €**

**Der WAIGAND**  
**Fehllisten-Service**  
**Punktgenau & Extrapreiswert!**

Sie suchen:

- Einzelwerte (auch teure) aus Serien?
- Ausgaben, die im Katalog nicht angeboten sind, auch FDC's oder ETB's?
- Farbvarianten, Plattenfehler oder Abarten?
- Oder anderes, was Sie einfach mal nachfragen möchten?

Wir gehen unser Lager punktgenau und gezielt nach Ihren Wünschen durch und liefern **zu günstigen 49%\*** vom aktuellen MICHEL-Katalog-Wert.

\* ausgenommen postgültige Nominalware in Euro oder SFr., die mit 60% vom MICHEL-Katalog berechnet wird.

**Testen Sie uns: Und schon schließen sich die Lücken in Ihrer Sammlung wie von selbst.**





„Am Stück“ ist es immer günstiger als „in Scheiben“. Komplett-Jahrgänge enthalten alle Hauptnummern und Blocks (ohne Einzelmarken aus Blocks) und sind viel preiswerter als Einzelausgaben. Noch mehr sparen können Sie dabei mit unseren 10-Jahres-Sammlungen.

**gestempelt ☉**

**Die Jahre 1949-59 ☉**

| Mi.Nr.  | Jahr    | Mi.Wert | Best.Nr.    | Preis |
|---------|---------|---------|-------------|-------|
| 111-122 | 1949/50 | 503,-   | 1501.111.06 | 169,- |
| 123-147 | 1951    | 470,-   | 1501.123.03 | 159,- |
| 148-161 | 1952    | 227,-   | 1501.148.04 | 89,50 |
| 162-176 | 1953    | 266,-   | 1501.162.04 | 94,50 |
| 177-203 | 1954    | 93,-    | 1501.177.04 | 32,90 |
| 204-226 | 1955    | 116,-   | 1501.204.04 | 38,90 |
| 227-248 | 1956    | 80,50   | 1501.227.04 | 19,90 |
| 249-280 | 1957    | 51,30   | 1501.249.04 | 13,90 |
| 281-301 | 1958    | 59,-    | 1501.281.04 | 13,90 |
| 302-325 | 1959    | 73,20   | 1501.302.04 | 24,80 |

**Die 90er Jahre ☉**

| Mi.Nr.    | Jahr | Mi.Wert | Best.Nr.     | Preis |
|-----------|------|---------|--------------|-------|
| 1444-1487 | 1990 | 70,80   | 1501.1444.01 | 19,95 |
| 1488-1581 | 1991 | 126,70  | 1501.1488.02 | 31,90 |
| 1582-1644 | 1992 | 84,10   | 1501.1582.02 | 23,90 |
| 1645-1708 | 1993 | 80,-    | 1501.1645.02 | 22,90 |
| 1709-1771 | 1994 | 90,60   | 1501.1709.02 | 25,90 |
| 1772-1833 | 1995 | 99,70   | 1501.1772.02 | 29,85 |
| 1834-1894 | 1996 | 92,80   | 1501.1834.02 | 28,90 |
| 1895-1964 | 1997 | 127,70  | 1501.1895.02 | 38,90 |
| 1965-2026 | 1998 | 111,60  | 1501.1965.02 | 34,90 |
| 2027-2086 | 1999 | 118,20  | 1501.2027.02 | 35,90 |

1444-2086 **1990-99, 10-Jahres-Sammlung mit insgesamt 586 Marken und 31 Blocks kpl. gestempelt (1.002,-)**  
1501.1444.042 **229,-**

**Die 60er Jahre ☉**

| Mi.Nr.  | Jahr | Mi.Wert | Best.Nr.    | Preis |
|---------|------|---------|-------------|-------|
| 326-345 | 1960 | 20,60   | 1501.326.04 | 5,95  |
| 346-374 | 1961 | 16,60   | 1501.346.02 | 4,95  |
| 375-389 | 1962 | 11,90   | 1501.375.02 | 3,45  |
| 390-411 | 1963 | 13,70   | 1501.390.02 | 3,95  |
| 412-461 | 1964 | 32,80   | 1501.412.02 | 8,95  |
| 462-488 | 1965 | 11,60   | 1501.462.02 | 3,45  |
| 489-528 | 1966 | 20,70   | 1501.489.02 | 5,95  |
| 529-545 | 1967 | 10,10   | 1501.529.02 | 2,95  |
| 546-575 | 1968 | 19,70   | 1501.546.01 | 5,95  |
| 576-611 | 1969 | 18,30   | 1501.576.01 | 4,75  |

326-611 **1960-69, 10-Jahres-Sammlung mit insgesamt 270 Marken und 3 Blocks kpl. gestempelt (176,-)**  
1501.326.062 **44,80**

**Die Jahre 2000-2009 ☉**

| Mi.Nr.     | Jahr | Mi.Wert | Best.Nr.     | Preis |
|------------|------|---------|--------------|-------|
| 2087-2155  | 2000 | 117,-   | 1501.2087.02 | 39,90 |
| 2156-BI.57 | 2001 | 131,90  | 1501.2156.01 | 47,90 |
| 2231-2304  | 2002 | 126,40  | 1501.2231.01 | 52,80 |
| 2305-2373  | 2003 | 133,60  | 1501.2305.02 | 64,90 |
| 2374-2433  | 2004 | 93,-    | 1501.2374.02 | 42,90 |
| 2434-2504  | 2005 | 117,10  | 1501.2434.02 | 59,80 |
| 2505-2577  | 2006 | 133,90  | 1501.2505.02 | 68,90 |
| 2578-2636  | 2007 | 107,40  | 1501.2578.02 | 62,90 |
| 2637-2706  | 2008 | 107,60  | 1501.2637.02 | 68,95 |
| 2707-2767  | 2009 | 93,60   | 1501.2707.02 | 63,90 |

2087-2767 **2000-2009, 10-Jahres-Sammlung mit insgesamt 630 Marken und 25 Blocks kpl. gestempelt (1.161,-)**  
1501.2087.042 **498,-**

**Die 70er Jahre ☉**

| Mi.Nr.    | Jahr | Mi.Wert | Best.Nr.     | Preis |
|-----------|------|---------|--------------|-------|
| 612-657   | 1970 | 22,20   | 1501.612.02  | 6,35  |
| 658-709   | 1971 | 26,30   | 1501.658.02  | 7,65  |
| 710-752   | 1972 | 37,-    | 1501.710.02  | 10,90 |
| 753-790   | 1973 | 28,20   | 1501.753.02  | 8,95  |
| 791-825   | 1974 | 25,20   | 1501.791.03  | 6,95  |
| 826-874   | 1975 | 29,-    | 1501.826.03  | 7,95  |
| 875-BI.13 | 1976 | 24,30   | 1501.875.03  | 6,95  |
| 913-BI.15 | 1977 | 25,80   | 1501.913.03  | 7,45  |
| 956-999   | 1978 | 36,30   | 1501.956.02  | 9,95  |
| 1000-1032 | 1979 | 22,40   | 1501.1000.02 | 6,95  |

612-1032 **1970-79, 10-Jahres-Sammlung mit insgesamt 390 Marken und 12 Blocks kpl. gestempelt (276,-)**  
1501.612.042 **68,90**

**Die Jahre ab 2010 ☉**

| Mi.Nr.    | Jahr | Mi.Wert | Best.Nr.     | Preis |
|-----------|------|---------|--------------|-------|
| 2768-2834 | 2010 | 112,70  | 1501.2768.02 | 76,50 |
| 2835-2899 | 2011 | 110,10  | 1501.2835.02 | 69,50 |
| 2900-2971 | 2012 | 119,70  | 1501.2900.02 | 74,90 |
| 2972-3046 | 2013 | 130,10  | 1501.2972.02 | 79,50 |
| 3047-3121 | 2014 | 141,-   | 1501.3047.01 | 86,90 |
| 3122-3198 | 2015 | 150,80  | 1501.3122.02 | 89,50 |
| 3199-3273 | 2016 | 153,20  | 1501.3199.02 | 94,50 |

**Mit Extra-Vorteil: Die Jahre 1949-59 komplett**

1949-59 ☉  
Gestempelte 11-Jahres-Sammlung mit allen gesuchten Ausgaben komplett.  
Insgesamt 215 Marken und 1 Block in bester gestempelter Qualität (Mi.Nr. 111-325),  
Mi. Wert 1.939,- €

1501.111.082 **739,-**

jetzt nur **599,- €**

**Besonders preiswert: Die 40-Jahres-Sammlung**

1960-99 ☉  
Gestempelte 40-Jahres-Sammlung komplett, insgesamt 1.630 Marken und 49 Blocks in bester Qualität (Mi.Nr. 326-2086),  
Mi. Wert 1.826,- €

1501.326.082 **429,-**

jetzt nur **389,- €**

**Die 80er Jahre ☉**

| Mi.Nr.    | Jahr | Mi.Wert | Best.Nr.     | Preis |
|-----------|------|---------|--------------|-------|
| 1033-1067 | 1980 | 22,40   | 1501.1033.01 | 6,35  |
| 1082-1117 | 1981 | 21,80   | 1501.1082.03 | 6,25  |
| 1118-1161 | 1982 | 35,40   | 1501.1118.02 | 9,95  |
| 1162-1196 | 1983 | 28,-    | 1501.1162.02 | 7,95  |
| 1197-1233 | 1984 | 35,50   | 1501.1197.02 | 9,95  |
| 1234-1267 | 1985 | 37,80   | 1501.1234.02 | 10,85 |
| 1268-1305 | 1986 | 35,40   | 1501.1268.02 | 9,95  |
| 1306-1346 | 1987 | 38,40   | 1501.1306.02 | 10,90 |
| 1347-1396 | 1988 | 56,30   | 1501.1347.02 | 14,65 |
| 1397-1443 | 1989 | 60,90   | 1501.1397.02 | 17,85 |

1033-1443 **1980-89, 10-Jahres-Sammlung mit insgesamt 384 Marken und 3 Blocks kpl. gestempelt (371,-)**  
1501.1033.052 **77,90**

**Gelegenheit: Die 50-Jahres-Sammlung**

1949-99 ☉  
Die Bundesrepublik-Marken des alten Jahrtausends von 1949-99 in den Hauptnummern komplett mit allen guten Ausgaben. Das Objekt ist in Vordruckalben untergebracht und enthält über 1.840 Marken und 50 Blocks, alle in bester gestempelter Qualität. Der aktuelle Katalogwert liegt bei über 3.750,- € und unser Preis bietet die ideale Gelegenheit, sich die ersten 50 Jahre Deutschland extra preiswert ins Haus zu holen. (Mi.Nr. 111-2086)

1501.111.032 **4.490,-**

jetzt nur **949,- €**



| Ersttagsbelege  |  |                        |
|-----------------|--|------------------------|
| Mi.Nr.          | Best.Nr.   | Preis                  |
| 113-15 FDC      | 100 J. Briefmarken (200,-)   |                        |
|                 | 1541.113.072   | 96,80                  |
| 147 FDC         | Röntgen, sehr seltener Beleg (500,-)   |                        |
|                 | 1541.147.112   | 245,-                  |
| 148 FDC         | Mona Lisa (200,-)  |                        |
|                 | 1541.148.022   | 94,80                  |
| 149 FDC         | Luther (50,-)  |                        |
|                 | 1541.149.042   | 21,90                  |
| 150 FDC         | Ottomotor (90,-)   |                        |
|                 | 1541.150.042   | <del>43,80</del> 39,80 |
| 151 FDC         | Germanisches Museum (70,-)   |                        |
|                 | 1541.151.072   | 29,80                  |
| 152 FDC         | Helgoland (55,-)   |                        |
|                 | 1541.152.052   | 26,80                  |
| 153-54 FDC      | Jugend 1952 (130,-)  |                        |
|                 | 1541.153.052   | 61,80                  |
| 155 FDC         | Schurz (45,-)  |                        |
|                 | 1541.155.052   | 19,80                  |
| 156-59 FDC      | Wohlfahrt 1952 (320,-)   |                        |
|                 | 1541.156.082   | 149,-                  |
| 161 FDC         | Reis (90,-)  |                        |
|                 | 1541.161.082   | <del>41,80</del> 32,80 |
| 162 FDC         | Unfall (90,-)  |                        |
|                 | 1541.162.012   | <del>38,90</del> 33,90 |
| 163 FDC         | Deutsches Museum (65,-)  |                        |
|                 | 1541.163.082   | 27,80                  |
| 164 FDC         | Rotes Kreuz (45,-)   |                        |
|                 | 1541.164.012   | 18,65                  |
| 166 FDC         | Liebig (60,-)  |                        |
|                 | 1541.166.092   | 27,80                  |
| 167-70 FDC      | Verkehrsausstellung (120,-)  |                        |
|                 | 1541.167.082   | 52,80                  |
| 171-72 FDC      | IFRABA (110,-)   |                        |
|                 | 1541.171.102   | 51,80                  |
| 173-76 FDC      | Wohlfahrt 1953 (250,-)   |                        |
|                 | 1541.173.052   | 119,-                  |
| 179-260 y FDC   | Heuss Iumogen kpl. auf Schmuckbrief vom Erstverwendungstag mit dem Darmstädter Versuchsstempel „xy“. Sehr selten und Mi. Wert für lose gestempelt bereits 460 €. |                        |
|                 | 1541.179.032   | 239,-                  |
| 181 FDC         | Heuss 7 Pfg. (120,-)   |                        |
|                 | 1541.181.012   | 56,80                  |
| 183,185+187 FDC | Heuss 10, 20 + 30 Pfg. (140,-)   |                        |
|                 | 1541.183.022   | <del>39,80</del> 29,80 |
| 197 FDC         | Ehrlich u. Behring (45,-)  |                        |
|                 | 1541.197.032   | <del>48,45</del> 12,90 |
| 200-03 FDC      | Wohlfahrt 1954   |                        |
|                 | 1541.200.062   | 93,80                  |
| 227-48 FDC      | Jahrgang 1956 kpl. (383,-)   |                        |
|                 | 1541.227.022   | <del>129,-</del> 89,50 |
| 249-80 FDC      | Jahrgang 1957 ohne Freimarken kpl. (261,-)   |                        |
|                 | 1541.249.012   | <del>109,-</del> 89,50 |
| 281-301 FDC     | Jahrgang 1958 ohne Nr. 285 u. 294 kpl. (185,50)  |                        |
|                 | 1541.281.012   | <del>76,80</del> 52,80 |
| 302-25 FDC      | Jahrgang 1959 kpl. mit beiden Interposta und Block (495,-)   |                        |
|                 | 1541.302.032   | <del>159,-</del> 98,-  |
| Bl. 2 FDC       | Beethovenblock (140,-)   |                        |
|                 | 1541.314.082   | <del>54,90</del> 46,90 |
| 315-19 FDC      | Marken aus dem Beethovenblock komplett. Briefwert bereits 100,- €  |                        |
|                 | 1541.315.012   | <del>34,80</del> 21,80 |
| 326-45 FDC      | Jahrgang 1960 kpl. (158,50)  |                        |
|                 | 1541.326.012   | <del>54,80</del> 41,80 |

| Mi.Nr.           | Best.Nr.   | Preis                  |
|------------------|--|------------------------|
| 326-611 FDC      | 1960-69, 10-Jahres-Sammlung komplett mit allen guten Ausgaben (983,-)  | <del>289,-</del> 199,- |
| 375-89 FDC       | Jahrgang 1962 kpl. (67,-)  | <del>24,90</del> 9,80  |
| 390-411 FDC      | Jahrgang 1963 kpl. (77,40)   | <del>26,90</del> 14,80 |
| 412-61 FDC       | Jahrgang 1964 kpl. (199,-)   | <del>59,80</del> 41,80 |
| Bl. 3 FDC        | Widerstands-Block (100,-)  | <del>24,90</del> 14,80 |
| 489-528 FDC      | Jahrgang 1966 kpl. (95,30)   | <del>32,90</del> 24,90 |
| 546-75 FDC       | Jahrgang 1968 kpl. (56,90)   | <del>49,80</del> 11,80 |
| 612-57 FDC       | Jahrgang 1970 kpl. (87,10)   | <del>24,80</del> 12,80 |
| 612-1032 FDC     | 1970-79, 10-Jahres-Sammlung komplett mit allen guten Ausgaben (935,-)  | <del>249,-</del> 149,- |
| 710-52 FDC       | Jahrgang 1972 kpl. (114,70)  | <del>27,90</del> 14,80 |
| 753-90 FDC       | Jahrgang 1973 kpl. (129,70)  | <del>36,80</del> 19,80 |
| 791-825 FDC      | Jahrgang 1974 kpl. (83,10)   | <del>27,90</del> 17,90 |
| 826-74 FDC       | Jahrgang 1975 kpl. (97,50)   | <del>34,90</del> 14,80 |
| 913-Bl. 15 FDC   | Jahrgang 1977 kpl. (85,90)   | <del>24,90</del> 14,80 |
| 956-99 FDC       | Jahrgang 1978 kpl. (108,50)  | <del>27,80</del> 17,80 |
| 1033-67 FDC      | Jahrgang 1980 kpl. (62,50)   | <del>48,90</del> 10,90 |
| 1033-1443 FDC    | 1980-89, 10-Jahres-Sammlung komplett mit allen guten Ausgaben (832,-)  | <del>279,-</del> 189,- |
| 1118-61 FDC      | Jahrgang 1982 kpl. (118,40)  | <del>39,80</del> 29,80 |
| 1255-56 Zdr. (4) | FDC MOPHILA, Zus.-Drucke kpl.  | 28,90                  |
| 1268-1305 FDC    | Jahrgang 1986 kpl. (78,80)   | <del>24,80</del> 16,80 |
| 1306-46 FDC      | Jahrgang 1987 kpl. (77,-)  | <del>22,80</del> 15,80 |
| 1347-96 FDC      | Jahrgang 1988 kpl. (101,40)  | <del>27,80</del> 16,80 |
| 1488-1581 FDC    | Jahrgang 1991 kpl. (180,90)  | <del>39,80</del> 27,80 |
| 1645-1708 FDC    | Jahrgang 1993 kpl. (149,80)  | <del>39,50</del> 24,80 |
| 3249 FDC         | „25 Jahre Deutsch-Polnisches Jugendwerk“ auf Kombi-Ersttagsbeleg mit der polnischen Gemeinschaftsausgabe zu diesem Anlass und den entsprechenden Ersttagsstempeln von Bonn und Warschau vom 2.6.2016 | 9,80                   |
|                  | 1541.3249.012  |                        |



Stephan, sehr seltener Beleg, geprüft (Mi.Nr. 116), Mi. Wert 1.400,- €  
1541.116.072 689,- €



Wohlfahrt 1949, sehr seltener Beleg (Mi.Nr. 117-20), Mi. Wert 1.700,- €  
1541.117.122 849,- €



Bach, Qualitätsbeleg der seltenen Ausgabe (Mi.Nr. 121-22), Mi. Wert 600,- €  
1541.121.152 239,- €



Marienkirche, sehr seltener Beleg in bester Erhaltung, geprüft (Mi.Nr. 139-40), Mi. Wert 1.800,- €  
1541.139.092 945,- €



Wuppertal (Mi.Nr. 141-42), Mi. Wert 300,- €  
1541.141.022 ~~129,-~~ 109,- €



Wohlfahrt 1951, Qualitätsbeleg der seltenen Ausgabe (Mi.Nr. 143-46), Mi. Wert 1.400,- €  
1541.143.102 698,- €



Thurn u. Taxis (Mi.Nr. 160), Mi. Wert 130,- €  
1541.160.022 57,80 49,80 €



# Die Ausgaben von Österreich

| Mi.Nr.     | Best.Nr.  | Preis                               |
|------------|---|-------------------------------------|
| 1-68 ⊙     | Die Freimarken in Guldenwahrung von 1850-1896 in den Hauptnummern uberkomplett mit der Erstausgabe auf Hand- und Maschinenpapier (Mi.Nr./ ANK.Nr. 1-5 X+Y, 10-15 II, 18-22, 24-28, 30-34, 35-41, 44-68). Insgesamt 63 sauber gestempelte Qualitatsstucke zum extragunstigen Komplett-Preis. Mi. Wert uber 1.780,- €, ANK-Wert uber 2.060,- € | 2910.1.252 <del>549,-</del> 499,-   |
| 1-5 X ⊙    | Ausgabe 1850 kpl. auf Handpapier komplett (ANK 295,- €) (260,-)   | 2910.1.092 <del>89,50</del> 74,50   |
| 1 Xc ⊙     | 1 Kr. hellbraunorange, seltene Farbe (ANK 1 xd/420,- €), gepruft (700,-)   | 2910.1.152 g <del>289,-</del> 229,- |
| 6 I ⊙      | Blauer Merkur, Type I (200,-)   | 2910.6.022 <del>74,50</del> 64,50   |
| 10-15 II ⊙ | Ausgabe 1858 kpl. in Type II, komplett sauber gestempelte Qualitatsstucke (ANK 520,- €) (470,-)   | 2910.10.182 179,-                   |
| 10 II ⊙    | 2 Kr. Type II (60,-)  | 2910.15.032 <del>23,80</del> 19,80  |
| 10 IIe ⊙   | 2 Kr. orange (ANK 10 IIe/ 650,- €) (600,-)  | 2910.10.022 g 229,-                 |
| 11 II ⊙    | 3 Kr. schwarz, Type II, ANK 240,- (250,-)   | 2910.15.042 <del>89,50</del> 76,90  |
| 17 b ★     | Zeitungsmarke lila (ANK 17a = 1.050,-€) (★900,-)  | 2910.17.042 429,-                   |
| 18-22 ⊙    | Ausgabe 1860 komplett (ANK 113,- €) (100,-)   | 2910.18.042 <del>39,80</del> 34,80  |
| 23 ⊙       | Zeitungsmarke 1861 (200,-)  | 2910.23.022 <del>89,50</del> 79,50  |
| 23 c ⊙     | Zeitungsmarke grauviolett, (ANK 23 e) (350,-)   | 2910.23.082 g 159,-                 |
| 23 e ★     | Zeitungsmarke brunlichlila, Qualitatsstuck der seltenen Farbe mit sauberem Falz (ANK 23 h = 900,-€), gepruft (★750,-)   | 2910.23.152 g 369,-                 |
| 24-28 ⊙    | Doppeladler 2-15 Kr. enge Zahnung komplett (ANK 370,- €) (300,-)   | 2910.24.032 <del>449,-</del> 109,-  |
| 29 ★       | Zeitungsmarke 1863 (★80,-)  | 2910.29.032 31,80                   |
| 30 ★       | 2 Kr. weite Zahnung (★230,-)   | 2910.30.042 109,-                   |
| 32 ★       | 5 Kr. weite Zahnung (★75,-)  | 2910.32.032 36,80                   |
| 35-227 ⊙   | KAISERREICH KOMPLETT. Die Ausgaben von 1867-1918 mit allen gesuchten Stucken. Insgesamt 193 sauber gestempelte Werte, ANK 2550,- € (2.277,-)   | 2910.35.082 859,-                   |
| 35-41 I ★  | Grober Druck 2-50 Kr., komplett sauber gezahnte ungebrauchte Qualitatsstucke (★1.200,-)  | 2910.35.062 598,-                   |
| 35-41 I ⊙  | 2-50 Kr. grober Druck kpl. (ANK 193,50 €) (180,-)   | 2910.35.132 <del>79,50</del> 74,50  |
| 35-41 II ⊙ | 2-50 Kr. feiner Druck kpl., gut gezahnter und sauber gestempelter Qualitatssatz (400,-)   | 2910.35.142 g 198,-                 |
| 41 I ★     | 50 Kr. grober Druck (★50,-)   | 2910.41.082 21,80                   |
| 41 IIE ★★  | 50 Kr. feiner Druck, Zahnung L 13, postfrisch sehr selten, Mi. ca. 350,- €   | 2910.41.142 g 159,-                 |

| Mi.Nr.      | Best.Nr.  | Preis                               |
|-------------|---|-------------------------------------|
| 38 II ★     | 10 Kr. feiner Druck (210,-)   | 2910.38.052 109,-                   |
| 40 IIb ⊙    | 25 Kr. feiner Druck, grauviolett, seltene Variante, ANK 275,- (220,-)   | 2910.40.062 g 98,50                 |
| 44-49 ⊙     | Doppeladler komplett. (ANK 105,-€) (85,-)                               | 2910.44.032 <del>38,50</del> 33,50  |
| 46 ★★       | Doppeladler 5 Kr. postfrisch, ANK 250,- (240,-)                         | 2910.46.012 <del>79,80</del> 69,80  |
| 49 b ⊙      | 50 Kr. braunlila Zahnung K 10, ANK 150,- € (120,-)                     | 2910.49.032 59,80                   |
| 50-62 ★     | Freimarken 1890 komplett, ANK 110,-€ (★100,-)                           | 2910.50.022 48,90                   |
| 50-62 ⊙     | Freimarken 1890 (ANK 60,-€) (55,-)                                      | 2910.50.032 <del>24,80</del> 17,80  |
| 67-68 ⊙     | 1+2 Gulden (ANK 72,- €) (65,-)  | 2910.67.022 <del>24,80</del> 17,80  |
| 69-83 ★     | Freimarken 1899 komplett, ANK 400,- € (★360,-)                          | 2910.69.022 169,-                   |
| 101-04 ★★   | Zeitungsmarken mit Lackstreifen, ANK 290,-€ (280,-)                     | 2910.101.012 139,-                  |
| 133-38 ★★   | Freimarken 1906   | 2910.133.012 43,80                  |
| 139-56 ★    | Regierungsjubilaum, mit sauberem Falz, ANK 500,- € (★450,-)            | 2910.139.022 179,-                  |
| 139-56 ⊙    | Regierungsjubilaum, ANK 120,-€ (115,-)                                 | 2910.139.032 44,80                  |
| 157 K ★     | Merkur 2 H. im Kehrdrukpaar, ANK 250,- € (★200,-)                       | 2910.157.142 g 99,-                 |
| 161-77 ⊙    | Geburtstags-Serie, gestempelter Qualitatssatz, ANK 1.250,- € (1.100,-) | 2910.161.032 459,-                  |
| 161-74 ⊙    | Kaisergeburtstag 1 H. - 1 Kr. (160,-)                                   | 2910.161.052 69,80                  |
| 185-99 ★★   | Freimarken 1916, ANK 130,- €  | 2910.185.022 62,80                  |
| 195 y ⊙     | 50 H. dickes Papier, ANK 120,-€ (90,-)                                  | 2910.195.012 g 39,80                |
| 200-03 ★    | Wappen dunkle Farben kpl., ANK 110,-€ (85,-)                            | 2910.200.022 29,50                  |
| 200-03 ⊙    | Wappen 2-10 Kr. dunkle Farben, ANK 80,-€ (70,-)                         | 2910.200.032 <del>27,80</del> 22,80 |
| 201 II ★★   | 3 Kr. dunkelbraunkarmine Format 26x29 (450,-)                           | 2910.201.032 228,-                  |
| 204-07 ★    | Wappen 2-10 Kr. Helle Farben, ANK 260,- € (★250,-)                      | 2910.204.022 <del>97,50</del> 79,50 |
| 204-07 ⊙    | 2-10 Kr. Helle Farben, ANK 160,-€ (140,-)                               | 2910.204.032 64,80                  |
| 208-11 ⊙    | 2-10 Kr. Faserpapier (ANK 90,-€) (75,-)                                 | 2910.208.032 39,80                  |
| 211 I ★★    | 10 Kr. Faserpapier, Format 25x30 (150,-)                                | 2910.211.032 39,80                  |
| 212 b ★★    | 2 H. rottlichbraun (80,-)  | 2910.212.032 29,80                  |
| 225-27 y ★★ | Flugpost, weisses Papier (ANK 55,- €) (50,-)                            | 2910.225.042 <del>24,80</del> 19,80 |
| 228-42 ★★   | Deutschosterreich-Aufdrucke (70,-)                                     | 2910.228.012 34,80                  |
| 232 b ★★    | 12 H. schwarzlichgrunlichblau, seltene Farbe (120,-)                  | 2910.232.012 g 56,80                |
| 243 B ★     | 2 Kr. Zahnung 11 1/2 (★120,-)  | 2910.243.042 <del>46,80</del> 39,80 |



**Preis-Tipp!**  
Wappen 1-9 Kr. auf Maschinenpapier komplett (ANK 263,- €) (Mi.Nr. 1-5 Y), sauber gestempelt, Mi. Wert 220,- €  
2910.1.052 ~~84,50~~ 73,50 €



Blauer Merkur, Type II (ANK 130,-€) (Mi.Nr. 6 II), sauber gestempelt, Mi. Wert 120,- €  
2910.6.122 ~~47,80~~ 39,80 €



**Raritat!**  
GELBER MERKUR, ungebraucht ohne Gummierung. Ein recht farbfrisches authentisches Exemplar dieser legendaren Raritat mit gut erkennbarem Markenbild. Im Schnitt 3 Seiten sehr breitrandig. Eine Seite wie ublich angeschnitten. Ruckseitig leichte Schurfungen, nicht wirklich storend. Schone Marke in naturbelassenem ursprunglichem Zustand ohne die ublichen Reparaturen. In Anbetracht der Seltenheit (es sind nur wenige ungebrauchte Stucke bekannt) durchaus akzeptable Erhaltung. Michelwert fur Marken ohne Gummierung 50.000,- €, mit Fotoattest (Mi.Nr. 7)  
2910.7.032 ~~6.750,-~~ 6.450,- €



**Besonderheit**  
2 Kr. hellorange, seltene Variante. ANK 330,- € (Mi.Nr. 10 IIc), sauber gestempelt, gepruft, Mi. Wert 300,- €  
2910.10.032 ~~89,50~~ 76,50 €



3 Kr. schwarz, seltene Type I, sauber gestempeltes Qualitatsstuck (Mi.Nr. 11 I), Mi. Wert 300,- €  
2910.11.022 ~~409,-~~ 96,80 €



3 Kr. grun (Mi.Nr. 12), sauber gestempelt, Mi. Wert 180,- €  
2910.15.052 ~~69,80~~ 59,80 €



Zeitungsmarke lila, sauber gestempeltes Qualitatsstuck, (ANK 17a = 320,- €) (Mi.Nr. 17 b), Mi. Wert 400,- €  
2910.17.012 ~~149,-~~ 129,- €



# Die Ausgaben von Österreich

| Mi.Nr.       | Best.Nr.   | Preis                  |
|--------------|--|------------------------|
| 243 B ⊙      | 2 Kr. Zähnung 11 1/2 (140,-)<br>2910.243.052   | 59,80                  |
| 245 B ⊙      | 4 Kr. Zähnung 11 1/2 (70,-)<br>2910.245.032  | 29,80                  |
| 255 b ★★★    | 3 H. schwarzgrau, postfrisches Qualitätsstück der seltenen Farbe (ANK Nr. 255c), geprüft (650,-)<br>2910.255.032 g   | 279,-                  |
| 261 b ★★★    | 12 H. schwärzlichttürkisblau, seltene Farbe (ANK 250,-€) (200,-)<br>2910.261.012 g   | 97,50                  |
| 265 d ⊙      | 25 H. hellblau (70,-)<br>2910.265.022 g  | <del>23,80</del> 19,80 |
| 289 B ★★★    | 7 1/2 Kr. seltene Zähnung L 11 1/2 (500,-)<br>2910.289.012   | 239,-                  |
| III ★★★      | Flugpost 2 Kr. unverausgabt (80,-)<br>2910.320.012   | 39,80                  |
| 321-39 ★★★   | Volksabstimmung (ANK 50,- €) (42,-)<br>2910.321.022  | 22,90                  |
| 340-59 ★★★   | Hochwasser (ANK 50,-€) (40,-)<br>2910.340.012  | 21,90                  |
| 360-446 ★★★  | 1922-24. DIE ERSTE REPUBLIK. Alle Ausgaben in Kronen-Währung komplett postfrisch, insgesamt 87 Werte (ANK 720,-€) (787,-)<br>2910.360.052  | 339,-                  |
| 360-446 ⊙    | 1922-24. DIE ERSTE REPUBLIK. Alle Ausgaben in Kronen-Währung komplett sauber gestempelt, insgesamt 87 Werte (333,-)<br>2910.360.072  | 149,-                  |
| 418-24 A ★★★ | Komponisten Zähnung 12 1/2 (ANK 150,-€) (130,-)<br>2910.418.142  | 62,80                  |
| 418-24 A ⊙   | Komponisten Zähnung 12 1/2 (ANK 90,-€) (70,-)<br>2910.418.132  | 31,80                  |
| 425-32 ★★★   | Flugpost 1922 (ANK 70,- €) (50,-)<br>2910.425.012  | 23,80                  |
| 425-32 ⊙     | Flugpost 1922 (55,-)<br>2910.425.032   | 26,90                  |
| 433-41 ★★★   | Wohlfahrt 1923 (ANK 175,- €) (135,-)<br>2910.433.012   | 63,80                  |
| 433-41 ⊙     | Wohlfahrt 1923 (ANK 120,- €) (100,-)<br>2910.433.042   | <del>39,80</del> 32,80 |
| 442-46 ★★★   | Jugend 1924 (ANK 100,-€) (90,-)<br>2910.442.012  | 39,80                  |
| 442-46 ⊙     | Jugend 1924 (ANK 90,-€) (80,-)<br>2910.442.042   | 29,80                  |
| 447-659 ★    | 1925-38 DIE ERSTE REPUBLIK. Alle Briefmarkenausgaben in Schillingwährung kpl. bis auf Bl. 1 und Michel-Nr. 588. Sonst mit allen seltenen Serien. Durchweg ungebraucht mit sauberem Falz. Empfehlenswert und extra preiswert (★3.001,-)<br>2910.447.042 | <del>949,-</del> 899,- |
| 447-67 ★★★   | Freimarken 1925 (ANK 325,-€) (300,-)<br>2910.447.012   | 149,-                  |
| 468-87 ★★★   | Flugpost 1925, komplett, postfrischer Qualitätssatz (450,-)<br>2910.468.012  | 229,-                  |
| 468-87 ★     | Flugpost 1925 (★180,-)<br>2910.468.022   | 74,80                  |
| 468-87 ⊙     | Flugpost 1925, sauber gestempelter Qualitätssatz (ANK 350,-€) (250,-)<br>2910.468.032  | 109,-                  |
| 494-97 ★★★   | Hainisch (ANK 75,-€) (60,-)<br>2910.494.012  | 29,80                  |
| 494-97 ⊙     | Hainisch (ANK 68,-€) (60,-)<br>2910.494.032  | 27,80                  |

| Mi.Nr.    | Best.Nr.   | Preis                  |
|-----------|--|------------------------|
| 498-511 ★ | Landschaften Großformat (ANK 200,-€) (★140,-)<br>2910.498.012  | <del>59,80</del> 52,80 |
| 512-17 ★★ | Miklas (ANK 210,-€) (160,-)<br>2910.512.012  | 76,90                  |
| 512-17 ★  | Miklas (ANK 100,-€) (★85,-)<br>2910.512.022  | 28,90                  |
| 512-17 ⊙  | Miklas (ANK 210,-€) (160,-)<br>2910.512.032  | <del>78,50</del> 72,50 |
| 518-23 ⊙  | ROTARY-Kongress, sauber gestempelter Qualitätssatz (ANK 480,- €) (360,-)<br>2910.518.032             | 159,-                  |
| 524-29 ★★ | Dichter 1931 (ANK 250,-€) (220,-)<br>2910.524.012  | 109,-                  |
| 524-29 ★  | Dichter 1931 (ANK 125,-€) (★100,-)<br>2910.524.032   | <del>39,80</del> 34,80 |
| 530-43 ★★ | Landschaften klein, komplett in tadelloster postfrischer Qualität (1.000,-)<br>2910.530.022          | 469,-                  |
| 530-43 ★  | Landschaften klein (ANK 250,- €) (★250,-)<br>2910.530.012  | 98,50                  |
| 545-50 ★  | Maler 1932 (ANK 180,-€) (★150,-)<br>2910.545.032   | <del>67,90</del> 59,80 |
| 545-50 ⊙  | Maler 1932, sauber gestempelter Qualitätssatz (ANK 500,-€) (380,-)<br>2910.545.042                   | <del>469,-</del> 149,- |
| 551-54 ★★ | FIS 1933, postfrischer Qualitätssatz (ANK 700,- €) (650,-)<br>2910.551.012                           | <del>329,-</del> 299,- |
| 551-54 ⊙  | FIS 1933, Qualitätssatz mit Tagesstempel (620,-)<br>2910.551.092 g                                   | 179,-                  |
| 551-54 ⊙  | FIS 1933, sauber gestempelte Qualitätsstücke (350,-)<br>2910.551.032                                 | <del>449,-</del> 94,80 |
| 555 A ★   | WIPA 50 Gr. (ANK 200,-€) (★180,-)<br>2910.555.052  | <del>84,50</del> 74,80 |
| 555 A ⊙   | Wipa 50 Gr. (ANK 330,-€) (260,-)<br>2910.555.012   | <del>409,-</del> 94,50 |
| 556 A ★★  | WIPA Faserpapier, postfrisches Qualitätsstück (750,-)<br>2910.556.042                                | 319,-                  |
| 556 A ★   | WIPA Faserpapier (★400,-)<br>2910.556.012  | 149,-                  |
| 556 A ⊙   | WIPA Faserpapier, sauber gestempeltes Qualitätsstück (ANK 800,- €) (650,-)<br>2910.556.032           | 249,-                  |
| 556 C ★★  | WIPA-Blockmarke, postfrisches Qualitätsstück der seltenen Marke (ANK 900,-€) (800,-)<br>2910.556.102 | <del>329,-</del> 299,- |
| Bl. 1 ★★  | WIPA-Block, in tadelloser postfrischer Qualität (3.600,-)<br>2910.555.022                            | 1.590,-                |
| 557-62 ★★ | Katholikentag 1933 in tadelloser postfrischer Qualität (ANK 475,-€) (440,-)<br>2910.557.022          | 219,-                  |
| 557-62 ★  | Katholikentag 1933 (ANK 225,-€) (★190,-)<br>2910.557.012   | 89,50                  |
| 563-66 ★★ | Winterhilfe 1933 (95,-)<br>2910.563.022  | 44,80                  |
| 563-66 ⊙  | Winterhilfe 1933 (ANK 95,-€) (80,-)<br>2910.563.032  | 29,80                  |
| 567-87 ★★ | Freimarken Trachten 1934, komplett postfrisch (300,-)<br>2910.567.032                                | 149,-                  |
| 567-87 ★  | Trachten 1934 (ANK 140,-€) (★125,-)<br>2910.567.012  | 61,80                  |



Zeitungs-marke, amtlicher Neudruck (Mi.Nr. 23 ND), postfrisch  
2910.23.052 27,80 €



Zeitungs-marken mit Lackstreifen, ANK 145,- € (Mi.Nr. 101-04), sauber gestempelt, Mi. Wert 135,- €  
2910.101.032 ~~69,80~~ 63,80 €

**Preis-Tipp!**



Zeitungs-marken 2-20 H. normales Papier, ANK 140,- € (Mi.Nr. 157-60 z), postfrisch, Mi. Wert 135,- €  
2910.157.072 ~~59,80~~ 49,80 €



Geburts-tags-Serie 1910, Qualitätssatz mit sauberem Falz (ANK 700,- €) (Mi.Nr. 161-77), Mi. Wert 600,- €  
2910.161.012 239,- €



Flugpost 1918, graues Papier (Mi.Nr. 225-27 x), postfrisch, Mi. Wert 60,- €  
2910.225.012 29,80 €

**Rarität!**



Gezähnter PROBEDRUCK für die UNVERAUSGABTE 10 Kronen-Flugpostmarke in rotbraun ohne Aufdruck. Postfrisches Qualitätsstück der Seltenheit (ANK-Nr. (4)/2000,- €), mit Fotoattest (Mi.Nr. II P), Mi. Wert 2.000,- €  
2910.227.032 998,- €

**Besonderheit**



Eilmarke 5 H. senkrecht Paar, Mitte ungezähnt (Mi.Nr. 253 UMw), mit sauberem Falz, Mi. Wert 280,- €  
2910.253.072 129,- €



# Die Ausgaben von Österreich



Republik-Freimarken, ANK 230,- € (Mi.Nr. 360-97),  
postfrisch, Mi. Wert 240,- €  
**2910.360.012 119,- €**



Landschaften Großformat, postfrischer  
Qualitätssatz (ANK 1.000,- €) (Mi.Nr. 498-511),  
Mi. Wert 1.000,- €  
**2910.498.022 459,- €**



ROTARY-Kongress (ANK 300,- €) (Mi.Nr. 518-23),  
mit sauberem Falz, Mi. Wert 250,- €  
**2910.518.012 98,50 93,50 €**



Dichter 1931 (ANK 300,- €) (Mi.Nr. 524-29), sauber  
gestempelt, Mi. Wert 270,- €  
**2910.524.022 409,- 94,80 €**



Maler 1932 (ANK 360,- €) (Mi.Nr. 545-50), postfrisch,  
Mi. Wert 300,- €  
**2910.545.022 459,- 149,- €**



FIS 1933 (ANK 320,- €) (Mi.Nr. 551-54), mit sau-  
berem Falz, Mi. Wert 300,- €  
**2910.551.022 429,- 109,- €**



Preis-Tipp!  
WIPA 50 Gr., postfrisches Qualitätsstück  
(Mi.Nr. 555 A), Mi. Wert 320,- €  
**2910.555.042 439,- 129,- €**

| Mi.Nr.     | Best.Nr.  | Preis |
|------------|---|-------|
| 567-87     | Trachten 1934 (ANK 245,-€) (200,-)<br><b>2910.567.022 67,80 59,80</b>   |       |
| 588        | ★ Dollfuß 10 Schilling, Qualitätsstück mit<br>sauberem Falz (ANK 1.000,-€) (★800,-)<br><b>2910.588.032 349,-</b>  |       |
| 588        | ⊙ Dollfuß 10 Schilling, sauber gezähntes<br>und gestempeltes Stück der seltenen<br>Marke (ANK 1.400,- €) (1.100,-)<br><b>2910.588.042 489,-</b>   |       |
| 591-96     | ★★ Baumeister (ANK 180,-€) (150,-)<br><b>2910.591.012 72,80 64,90</b>   |       |
| 591-96     | ★ Baumeister (ANK 90,-€) (70,-)<br><b>2910.591.022 26,80 22,80</b>  |       |
| 598-612    | ★★ Flugpost 1935 (ANK 240,-€) (190,-)<br><b>2910.598.012 89,50</b>  |       |
| 598-612    | ★ Flugpost 1935 (ANK 100,-€) (85,-)<br><b>2910.598.022 36,80</b>  |       |
| 598-612    | ⊙ Flugpost 1935 (ANK 240,-€) (220,-)<br><b>2910.598.032 96,50</b>   |       |
| 613-16     | ★★ Winterhilfe 1935 (ANK 125,-€)<br>(100,-) <b>2910.613.022 47,80</b>   |       |
| 613-16     | ⊙ Winterhilfe 1935 (ANK 100,-€) (80,-)<br><b>2910.613.032 34,90</b>   |       |
| 617-22     | ★★ Heerführer (ANK 210,-€) (180,-)<br><b>2910.617.012 82,90</b>   |       |
| 617-22     | ★ Heerführer (ANK 100,-€) (★85,-)<br><b>2910.617.022 34,80</b>  |       |
| 617-22     | ⊙ Heerführer (ANK 210,-€) (130,-)<br><b>2910.617.032 69,80 64,80</b>  |       |
| 623-26     | ★★ FIS 1936 (180,-)<br><b>2910.623.012 84,50</b>  |       |
| 623-26     | ★ FIS 1936 (ANK 95,-€) (70,-)<br><b>2910.623.022 29,80</b>  |       |
| 627-59     | ⊙ Die letzten 33 Vorkriegsmarken der<br>Jahre 1936/37 komplett und extrapreis-<br>wert (ANK 242,-€) (174,20)<br><b>2910.627.052 69,80 64,80</b>   |       |
| 632-37     | ⊙ Erfinder (ANK 90,-€) (60,-)<br><b>2910.632.032 29,80</b>  |       |
| 649-57     | ★★ Ärzte (ANK 75,-€) (65,-)<br><b>2910.649.012 31,80</b>  |       |
| 649-57     | ⊙ Ärzte (ANK 75,-€) (55,-)<br><b>2910.649.032 34,80 26,80</b>   |       |
| DR 660-910 | ★ Österreich im III. Reich 1938-45<br>(Ostmark) - Komplette Sammlung aller<br>während dieser Zeit erschienenen<br>Ausgaben des Dritten Reiches unge-<br>braucht mit sauberem Falz. (ANK Nr.<br>660-910 = 620,- €).<br><b>2910.660.152 249,- 229,-</b> |       |
| IV b       | ★★ Hitler 3 Pfg. unverausgabt (75,-)<br><b>2910.663.022 34,80 27,80</b>   |       |
| 668-73     | ★★ Gitter-Aufdruck, 7 Werte mit Nr. 668<br>I+II, ANK 89,50 €<br><b>2910.668.012 47,90</b>   |       |
| 668-73     | ⊙ Gitteraufdruck kpl. mit 668 I+II (7 Werte)<br><b>2910.668.082 59,80</b>   |       |
| V a-d      | ★ Gitter-Aufdruck 1-5 RM (★100,-)<br><b>2910.673.062 36,80</b>  |       |
| Vb A       | ★★ Gitter-Aufdruck 2 RM Zähnung L 12 1/2<br>(120,-) <b>2910.673.052 52,80 46,80</b>   |       |
| Vd A       | ★★ Gitteraufdruck 5 RM gezähnt L 12 1/2,<br>die extrem seltene Variante dieses<br>Aufdruck-Provisoriums, postfrisches<br>Qualitätsstück. (ANK 1.300,- €), geprüft<br>(1.100,-) <b>2910.673.122 g 469,- 439,-</b>                                      |       |
| 674-92     | ★★ Grazer Aufdruck 1-80 Pfg. komplett<br><b>2910.674.012 109,-</b>  |       |
| 674-92     | ⊙ Grazer Aufdruck 1-80 Pfg. (350,-)<br><b>2910.674.022 139,-</b>  |       |



Preis-Tipp!  
WIPA-Block, sauber gestempeltes Qualitäts-  
stück der Seltenheit mit entsprechendem WIPA-  
Sonderstempel (Mi.Nr. Bl. 1), Mi. Wert 4.000,- €  
**2910.555.082 4.890,- 1.690,- €**



Katholikentag 1933 (ANK 475,-€)  
(Mi.Nr. 557-62), sauber gestempelt, Mi. Wert 280,- €  
**2910.557.032 139,- €**



Rarität!  
Dollfuß 10 Schilling, sau-  
ber gezähnt, postfrisches  
Qualitätsstück (ANK 1.500,- €)  
(Mi.Nr. 588), Mi. Wert 1.400,- €  
**2910.588.022 589,- 549,- €**



Baumeister (ANK 210,- €) (Mi.Nr. 591-96), sauber  
gestempelt, Mi. Wert 150,- €  
**2910.591.032 69,80 €**



FIS 1936, sauber gestempelt (ANK 180,- €)  
(Mi.Nr. 623-26), Mi. Wert 140,- €  
**2910.623.032 62,90 53,90 €**



komplett kaufen  
& sparen  
Wiener Ausgaben komplett mit 5 Pfg. in beiden  
Aufdrucktypen (Mi.Nr. 668 I+II) und der unveraus-  
gabten 3 Pfg. Hitler-Marke (Mi.Nr. 660-73 + IV),  
postfrisch  
**2910.660.102 94,50 €**



# Die Ausgaben von Österreich

| Mi.Nr.   | Best.Nr.       | Preis           |
|--|----------------|-----------------|
| 693-96 II ★★ Hitler-Markwerte 1-5 RM kpl. mit magerem Aufdruck, postfrische Qualitätsstücke, geprüft (500,-) | 2910.693.062 g | 259,-           |
| 693-96 II ★ Hitler-Markwerte mit magerem Aufdruck (★★500,-)  | 2910.693.112 g | 109,-           |
| 767-70 II ★★ 1-5 S. Walzendruck, ANK 80,- € (60,-)   | 2910.767.012   | 28,90           |
| 772-75 B ★ Renner geschnitten (★140,-)   | 2910.772.102   | 59,80           |
| 772-75 B Klb ★★ Renner-Kleinbogen komplett in tadelloser postfrischer Qualität (2.400,-)                     | 2910.772.062   | 1.498,- 1.149,- |
| 838-53 ★★ Landschaften 1947 (ANK 126,- €) (100,-)  | 2910.838.022   | 39,80           |
| 878-84 ★★ Künstlerhaus, ANK 65,- € (50,-)  | 2910.878.012   | 24,90 17,90     |
| 878-84 ⊙ Künstlerhaus, ANK 65,- € (50,-)   | 2910.878.022   | 19,80 14,80     |
| 893-926, 978-80 ★★ Trachten-Serie kpl. insgesamt 37 Werte. (ANK Nr. 887-923 / 455,- €) (350,-)               | 2910.893.032   | 159,-           |
| 929-32 ★★ Glückliche Kindheit, ANK 100,- (80,-)  | 2910.929.012   | 29,80 19,80     |
| 943-45 AZ z ★★ UPU-Adresszettel auf grauem Papier und nummeriert (ANK 140,- €) (110,-)                       | 2910.943.082   | 52,80           |
| 952-54 ⊙ Kärnten-Abstimmung, ANK 150,- € (120,-)   | 2910.952.022   | 52,90 44,90     |
| 955-87 ⊙ Flugpost Vögel 60 Gr. - 20 Sch. kpl. 7 Werte (ANK-Nr. 967-73 = 340,- €) (330,-)                     | 2910.955.062   | 139,- 129,-     |



Gitteraufdruck Markwerte komplett, in tadelloser postfrischer Qualität (ANK 270,- €) (Mi.Nr. V a-d), Mi. Wert 240,- €  
2910.673.022 119,- €



Markwerte 1-5 RM mit fettem Aufdruck, postfrischer Qualitätssatz, geprüft (Mi.Nr. 693-96 I), Mi. Wert 800,- €  
2910.693.012 389,- €



Hitler 1-5 RM kpl. mit magerem Aufdruck, geprüft (Mi.Nr. 693-96 II), gestempelt/⊙, Mi. Wert 1.000,- €  
2910.693.092 539,- €

| Mi.Nr.  | Best.Nr.        | Preis       |
|---|-----------------|-------------|
| 960-63 ★★ Wiederaufbau (80,-)   | 2910.960.012    | 34,80       |
| 960-63 ⊙ Wiederaufbau, ANK 90,- € (70,-)  | 2910.960.022    | 34,80 27,80 |
| 984-87 ★★ Flugpost Vögel, ANK Nr. 968,970-72 = 345,- € (300,-)  | 2910.984.012    | 149,- 119,- |
| 984-87 ⊙ Flugpost Vögel, ANK Nr. 968,970-72 = 360,- € (300,-)   | 2910.984.022    | 139,- 119,- |
| 1012-16 ★★ Unabhängigkeit (ANK 70,- €) (60,-)   | 2910.1012.012   | 24,90 16,90 |
| 1034 U ★★ 50 Jahre Postauto UNGEZÄHNT. Extrem seltenes Exemplar in einwandfreier Qualität. (ANK-Nr. 1043 U/1500,-), mit Fotoattest (1.500,-)                    | 2910.1034.012 A | 589,- 549,- |
| 1038 U ★★ 10 Sch. Burg Heidenreichstein UNGEZÄHNT (ANK-Nr. 1113 Ux/250€) postfrisches Qualitätsstück der seltenen Variante (200,-)                              | 2910.1038.032   | 98,50       |
| 1039 U ★★ Tag der Briefmarke 1957 UNGEZÄHNT. Extrem seltenes Exemplar in einwandfreier postfrischer Qualität. (ANK-Nr. 1047 U/1500,-), mit Fotoattest (1.500,-) | 2910.1039.032 A | 549,- 499,- |
| 1040 U ★★ Alpine Ski-WM 1958 UNGEZÄHNT. Extrem seltenes Exemplar in einwandfreier Qualität. (ANK-Nr. 1048 U/1.500,-), mit Fotoattest (1.500,-)                  | 2910.1040.012 A | 549,- 499,- |

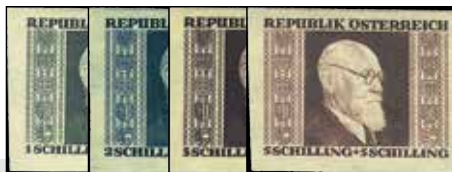

Renner geschnitten (Mi.Nr. 772-75 B), postfrisch, Mi. Wert 280,- €  
2910.772.052 149,- 139,- €



Trachten 5 Gr. - 7 S. weißes Papier, 21 Werte komplett (ANK Nr. 1052-72) (Mi.Nr. 894-980 I/II), postfrisch, Mi. Wert 91,70 €  
2910.894.012 42,90 €



Flugpost Vögel 60 Gr. - 20 Sch. komplett 7 Werte (ANK-Nr. 967-73 = 400,- €) (Mi.Nr. 955-87), postfrisch, Mi. Wert 332,- €  
2910.955.052 159,- 139,- €

| Mi.Nr.   | Best.Nr.        | Preis       |
|--|-----------------|-------------|
| 1041 U ★★ Austrian Airlines UNGEZÄHNT. Extrem seltenes Exemplar in einwandfreier postfrischer Qualität. (ANK-Nr. 1049 U/1.500,-), mit Fotoattest (1.200,-) | 2910.1041.012 A | 529,- 469,- |
| 1046 U ★★ 1,40 Sch. Klagenfurt, ungezähnt  | 2910.1046.012   | 33,80       |
| 1047 U ★★ 1,50 Sch. Rabenhof, ungezähnt (60,-)   | 2910.1047.022   | 32,50       |
| 1048 U ★★ 1,80 Sch. Münzturn, ungezähnt  | 2910.1048.012   | 33,80       |
| 1102 U ★★ 20 Gr. Bauernhof ungezähnt (80,-)  | 2910.1102.012   | 43,50       |
| 1111 U ★★ 30 Gr. Wien Rathaus ungezähnt (60,-)   | 2910.1111.012   | 33,90 28,90 |
| 1113 U ★★ 60 Gr. Ledererturm ungezähnt   | 2910.1113.012   | 33,80       |
| 1116 U ★★ 1.20 Sch. Kornmesserhaus, ungezähnt  | 2910.1116.012   | 33,80       |
| 1117 U ★★ 2,20 Sch. Beethovenhaus (60,-)   | 2910.1117.012   | 31,80       |
| 1118 U ★★ 2.50 Sch. Donaubrücke, ungezähnt   | 2910.1118.012   | 33,80       |
| 1120 U ★★ 3,50 Sch. Esterhazy ungezähnt  | 2910.1120.012   | 33,80       |
| 1936-2345 Klb ★★ Kleinbogen in Schillingwährung von 1988-2001 kpl., insgesamt 20 Bogen (349,-)   | 2910.1936.042   | 94,50 79,50 |
| 1936-2345 Klb ⊙ Kleinbogen in Schillingwährung von 1988-2001 kpl., insgesamt 20 Bogen (406,-)  | 2910.1936.032   | 98,50 84,50 |



Kärnten-Abstimmung, ANK 180,- (Mi.Nr. 952-54), postfrisch, Mi. Wert 150,- €  
2910.952.012 59,80 54,80 €



Muttertag 1958 UNGEZÄHNT. Extrem seltenes Exemplar in einwandfreier postfrischer Qualität. (ANK-Nr. 1050 U/1500,-), mit Fotoattest (Mi.Nr. 1042 U), Mi. Wert 1.500,- €  
2910.1042.012 539,- 479,- €

komplett kaufen & sparen



Die Kleinbogen der ersten 9 Jahre der Euro-Zeit von 2001-2009 komplett. Insgesamt 34 postfrische Qualitätsstücke mit allen gesuchten Ausgaben (Mi.Nr. 2368-2827 Klb), Mi. Wert 807,- €  
2910.2368.032 379,- 349,- €





„Am Stück“ ist es immer günstiger als „in Scheiben“. Komplett-Jahrgänge enthalten alle Hauptnummern und Blocks (ohne Einzelmarken aus Blocks) und sind viel preiswerter als Einzelausgaben. Noch mehr sparen können Sie dabei mit unseren 10-Jahres-Sammlungen.

## postfrisch ★★

### Die Jahre 1945-49 ★★

| Mi.Nr.  | Jahr                                  | Mi.Wert/ANK | Best.Nr.    | Preis |
|---------|---------------------------------------|-------------|-------------|-------|
| 697-770 | 1945<br><small>ohne Aufdrucke</small> | 23,-/72,-   | 2911.697.01 | 11,90 |
| 771-800 | 1946<br><small>ohne 772-75 B</small>  | 58,-/62,-   | 2911.771.01 | 22,80 |
| 801-853 | 1947                                  | 124,-/170,- | 2911.801.01 | 44,90 |
| 854-928 | 1948                                  | 435,-/555,- | 2911.854.01 | 179,- |
| 929-947 | 1949                                  | 208,-/284,- | 2911.929.01 | 59,80 |

### Die 50er Jahre ★★

|           |      |             |              |       |
|-----------|------|-------------|--------------|-------|
| 948-958   | 1950 | 219,-/268,- | 2911.948.03  | 72,90 |
| 959-967   | 1951 | 105,-/121,- | 2911.959.01  | 35,90 |
| 968-980   | 1952 | 157,-/187,- | 2911.968.01  | 62,80 |
| 981-995   | 1953 | 361,-/445,- | 2911.981.01  | 139,- |
| 996-1011  | 1954 | 124,-/170,- | 2911.996.01  | 36,80 |
| 1012-1023 | 1955 | 100,-/124,- | 2911.1012.02 | 29,80 |
| 1024-1030 | 1956 | 42,-/57,-   | 2911.1024.02 | 11,90 |
| 1031-1039 | 1957 | 19,-/25,-   | 2911.1031.01 | 6,65  |
| 1040-1058 | 1958 | 25,-/36,-   | 2911.1040.01 | 8,95  |
| 1059-1072 | 1959 | 9,-/19,-    | 2911.1059.01 | 3,95  |

948-1072 **1950-59, postfrische 10-Jahres-Sammlung komplett in bester Qualität, ANK 1.450,- (1.164,-)**  
2911.948.052 **319,-**

### Die 60er Jahre ★★

|           |      |           |              |      |
|-----------|------|-----------|--------------|------|
| 1073-1083 | 1960 | 9,-/14,-  | 2911.1073.01 | 3,55 |
| 1084-1102 | 1961 | 13,-/25,- | 2911.1084.01 | 4,95 |
| 1103-1127 | 1962 | 18,-/28,- | 2911.1103.01 | 6,45 |
| 1128-1144 | 1963 | 13,-/24,- | 2911.1128.01 | 3,95 |
| 1145-1176 | 1964 | 16,-/34,- | 2911.1145.01 | 4,95 |
| 1177-1200 | 1965 | 15,-/27,- | 2911.1177.01 | 4,95 |
| 1201-1230 | 1966 | 16,-/30,- | 2911.1201.01 | 4,65 |
| 1231-1255 | 1967 | 14,-/23,- | 2911.1231.01 | 3,75 |
| 1256-1283 | 1968 | 14,-/29,- | 2911.1256.01 | 3,85 |
| 1284-1319 | 1969 | 19,-/33,- | 2911.1284.01 | 5,45 |

1073-1319 **1960-69, postfrische 10-Jahres-Sammlung komplett in bester Qualität, ANK 270,- (150,-)**  
2911.1073.062 **41,90**

### Die 70er Jahre ★★

|           |      |           |              |      |
|-----------|------|-----------|--------------|------|
| 1320-1352 | 1970 | 16,-/31,- | 2911.1320.01 | 4,75 |
| 1353-1380 | 1971 | 14,-/25,- | 2911.1353.01 | 3,65 |
| 1381-1409 | 1972 | 15,-/26,- | 2911.1381.01 | 3,75 |
| 1410-1436 | 1973 | 19,-/21,- | 2911.1410.01 | 5,65 |
| 1437-1473 | 1974 | 21,-/30,- | 2911.1437.01 | 5,75 |
| 1474-1505 | 1975 | 25,-/31,- | 2911.1474.01 | 7,95 |
| 1506-1539 | 1976 | 26,-/32,- | 2911.1506.01 | 7,45 |
| 1540-1565 | 1977 | 32,-/40,- | 2911.1540.01 | 8,25 |
| 1566-1596 | 1978 | 29,-/36,- | 2911.1566.01 | 8,45 |
| 1597-1630 | 1979 | 29,-/39,- | 2911.1597.01 | 7,65 |

1320-1630 **1970-79, postfrische 10-Jahres-Sammlung komplett in bester Qualität, ANK 315,- (230,-)**  
2911.1320.052 **56,80**

### Die 80er Jahre ★★

| Mi.Nr.    | Jahr | Mi.Wert/ANK | Best.Nr.     | Preis |
|-----------|------|-------------|--------------|-------|
| 1631-1663 | 1980 | 30,-/39,-   | 2911.1631.01 | 8,45  |
| 1664-1694 | 1981 | 25,-/34,-   | 2911.1664.01 | 6,45  |
| 1695-1727 | 1982 | 29,-/43,-   | 2911.1695.01 | 8,25  |
| 1728-1762 | 1983 | 27,-/38,-   | 2911.1728.01 | 7,85  |
| 1763-1798 | 1984 | 28,-/41,-   | 2911.1763.01 | 7,95  |
| 1799-1835 | 1985 | 28,-/40,-   | 2911.1799.01 | 7,95  |
| 1836-1872 | 1986 | 31,-/43,-   | 2911.1836.01 | 8,45  |
| 1873-1908 | 1987 | 32,-/49,-   | 2911.1873.01 | 8,45  |
| 1909-1943 | 1988 | 34,-/47,-   | 2911.1909.01 | 9,45  |
| 1944-1977 | 1989 | 35,-/44,-   | 2911.1944.01 | 9,90  |

1631-1977 **1980-89, postfrische 10-Jahres-Sammlung komplett in bester Qualität, ANK 420,- (303,-)**  
2911.1631.052 **69,80**

### Die 90er Jahre ★★

|           |      |           |              |       |
|-----------|------|-----------|--------------|-------|
| 1978-2012 | 1990 | 31,-/44,- | 2911.1978.01 | 9,95  |
| 2013-2047 | 1991 | 36,-/52,- | 2911.2013.02 | 10,80 |
| 2048-2083 | 1992 | 37,-/50,- | 2911.2048.02 | 11,90 |
| 2084-2114 | 1993 | 41,-/56,- | 2911.2084.01 | 12,90 |
| 2115-2144 | 1994 | 43,-/54,- | 2911.2115.02 | 12,90 |
| 2145-2176 | 1995 | 41,-/54,- | 2911.2145.01 | 13,90 |
| 2177-2207 | 1996 | 42,-/59,- | 2911.2177.01 | 16,90 |
| 2208-2239 | 1997 | 53,-/62,- | 2911.2208.01 | 18,90 |
| 2240-2271 | 1998 | 56,-/71,- | 2911.2240.01 | 24,90 |
| 2272-2301 | 1999 | 54,-/71,- | 2911.2272.01 | 24,90 |

1978-2301 **1990-99, postfrische 10-Jahres-Sammlung komplett in bester Qualität, ANK 575,- (439,-)**  
2911.1978.032 **139,-**

### Die Jahre 2000-2009 ★★

|           |      |             |              |       |
|-----------|------|-------------|--------------|-------|
| 2302-2035 | 2000 | 124,-/150,- | 2911.2302.01 | 48,90 |
| 2336-2362 | 2001 | 54,-/67,-   | 2911.2336.01 | 25,90 |
| 2363-2401 | 2002 | 84,-/105,-  | 2911.2363.01 | 46,95 |
| 2402-2456 | 2003 | 106,-/143,- | 2911.2402.01 | 54,90 |
| 2457-2505 | 2004 | 107,-/129,- | 2911.2457.01 | 57,80 |
| 2506-2563 | 2005 | 126,-/155,- | 2911.2506.01 | 56,80 |
| 2564-2629 | 2006 | 184,-/163,- | 2911.2564.01 | 76,80 |
| 2630-2695 | 2007 | 110,-/131,- | 2911.2630.01 | 57,80 |
| 2696-2786 | 2008 | 196,-/231,- | 2911.2696.01 | 119,- |
| 2787-2846 | 2009 | 122,-/147,- | 2911.2787.01 | 72,50 |

2302-2846 **2000-2009, postfrische 10-Jahres-Sammlung komplett in bester Qualität, ANK 1420,- (1.219,-)**  
2911.2302.032 **589,-**

### Die Jahre ab 2010 ★★

|           |      |           |              |       |
|-----------|------|-----------|--------------|-------|
| 2847-2904 | 2010 | 113,-/--- | 2911.2847.01 | 76,90 |
| 2905-2970 | 2011 | 125,-/--- | 2911.2905.01 | 79,50 |
| 2971-3042 | 2012 | 146,-/--- | 2911.2971.01 | 87,90 |
| 3043-3114 | 2013 | 133,-/--- | 2911.3043.01 | 79,80 |
| 3115-3176 | 2014 | 148,-/--- | 2911.3115.01 | 89,50 |

## Preiswert: Österreich in großen Schritten

1925-38 ★★  
Alle Briefmarkenausgaben in Schillingwährung komplett bis auf Bl. 1 und Michel-Nr. 588. Sonst mit allen seltenen Serien. Durchweg postfrische Qualitätsstücke (Mi.Nr. 447-659),  
Mi. Wert 7.862,- €  
2910.447.052 **2.980,-** **jetzt nur 2.780,- €**

## Komplett & preiswert: Österreich im III. Reich

1938-45 ★★  
Österreich im III. Reich 1938-45 (Ostmark) - Komplette postfrische Sammlung aller während dieser Zeit erschienenen Ausgaben des Dritten Reiches in bester postfrischer Erhaltung.  
ANK Nr. 660-910, ANK Wert 2.554,-.  
(Mi.Nr. DR 660-910),  
2910.660.112 **889,-** **jetzt nur 829,- €**

## Die große Nachkriegssammlung

1945-99 ★★  
die große Sammlung ohne Hitleraufdrucke und Renner geschnitten komplett mit allen hochwertigen Ausgaben in bester postfrischer Erhaltung, ANK 4.170,- (Mi.Nr. 697-2301)  
Mi. Wert 3.135,- €  
2911.697.052 **895,-** **jetzt nur 845,- €**

## Die ersten Nachkriegsjahre komplett

1945-49 ★★  
die ersten 5 Jahre ohne Hitleraufdrucke und Renner geschnitten kpl. in bester postfrischer Erhaltung, ANK über 1.140,- € (Mi.Nr. 697-947), Mi. Wert 849,- €  
2911.697.032 **298,- €**

## Noch mehr sparen: 40 Jahre von 1960-99 komplett

1960-99 ★★  
40-Jahres-Sammlung komplett in tadelloser postfrischer Qualität, ANK über 1.580,- € (Mi.Nr. 1073-2301), Mi. Wert 1.123,- €  
2911.1073.082 **289,- €**





„Am Stück“ ist es immer günstiger als „in Scheiben“. Komplett-Jahrgänge enthalten alle Hauptnummern und Blocks (ohne Einzelmarken aus Blocks) und sind viel preiswerter als Einzelausgaben. Noch mehr sparen können Sie dabei mit unseren 10-Jahres-Sammlungen.

## gestempelt ☉

### Die Jahre 1945-49 ☉

| Mi.Nr.  | Jahr                                  | Mi.Wert/ANK | Best.Nr.    | Preis |
|---------|---------------------------------------|-------------|-------------|-------|
| 697-770 | 1945<br><small>ohne Aufdrucke</small> | 42,-/73,-   | 2911.697.02 | 24,80 |
| 771-800 | 1946<br><small>ohne 772-79 B</small>  | 128,-/130,- | 2911.771.02 | 49,80 |
| 801-853 | 1947                                  | 83,-/92,-   | 2911.801.02 | 31,90 |
| 854-928 | 1948                                  | 121,-/150,- | 2911.854.02 | 44,80 |
| 929-47  | 1949                                  | 190,-/250,- | 2911.929.02 | 64,80 |

697-947 **1945-49, die ersten 5 Jahre ohne Hitleraufdrucke und Renner geschnitten, komplett in bester gestempelter Erhaltung, ANK 695,- (558,-) 2911.697.042** **179,-**

### Die 50er Jahre ☉

|           |      |             |              |       |
|-----------|------|-------------|--------------|-------|
| 948-958   | 1950 | 174,-/225,- | 2911.948.04  | 59,80 |
| 959-967   | 1951 | 85,-/110,-  | 2911.959.02  | 26,90 |
| 968-980   | 1952 | 102,-/103,- | 2911.968.02  | 29,80 |
| 981-995   | 1953 | 331,-/358,- | 2911.981.02  | 109,- |
| 996-1011  | 1954 | 44,-/59,-   | 2911.996.02  | 10,90 |
| 1012-1023 | 1955 | 30,-/47,-   | 2911.1012.01 | 10,90 |
| 1024-1030 | 1956 | 13,-/21,-   | 2911.1024.01 | 4,35  |
| 1031-1039 | 1957 | 14,-/17,-   | 2911.1031.02 | 4,35  |
| 1040-1058 | 1958 | 15,-/21,-   | 2911.1040.02 | 4,95  |
| 1059-1072 | 1959 | 8,-/17,-    | 2911.1059.02 | 3,25  |

948-1072 **1950-59, sauber gestempelte 10-Jahres-Sammlung komplett in bester Qualität, ANK 979,- (819,-) 2911.948.062** **219,-**

### Die 60er Jahre ☉

|           |      |           |              |      |
|-----------|------|-----------|--------------|------|
| 1073-1083 | 1960 | 7,-/13,-  | 2911.1073.02 | 2,65 |
| 1084-1102 | 1961 | 10,-/25,- | 2911.1084.02 | 4,45 |
| 1103-1127 | 1962 | 12,-/23,- | 2911.1103.02 | 4,45 |
| 1128-1144 | 1963 | 10,-/20,- | 2911.1128.02 | 4,35 |
| 1145-1176 | 1964 | 17,-/33,- | 2911.1145.02 | 5,25 |
| 1177-1200 | 1965 | 13,-/25,- | 2911.1177.02 | 4,25 |
| 1201-1230 | 1966 | 16,-/30,- | 2911.1201.02 | 4,35 |
| 1231-1255 | 1967 | 13,-/23,- | 2911.1231.02 | 3,65 |
| 1256-1283 | 1968 | 14,-/28,- | 2911.1256.02 | 3,85 |
| 1284-1319 | 1969 | 20,-/33,- | 2911.1284.02 | 6,45 |

1073-1319 **1960-69, sauber gestempelte 10-Jahres-Sammlung komplett in bester Qualität, ANK 250,- (137,-) 2911.1073.02** **39,80**

### Die 70er Jahre ☉

|           |      |           |              |      |
|-----------|------|-----------|--------------|------|
| 1320-1352 | 1970 | 15,-/30,- | 2911.1320.02 | 3,95 |
| 1353-1380 | 1971 | 13,-/25,- | 2911.1353.02 | 3,35 |
| 1381-1409 | 1972 | 15,-/26,- | 2911.1381.02 | 3,95 |
| 1410-1436 | 1973 | 9,-/21,-  | 2911.1410.02 | 2,95 |
| 1437-1473 | 1974 | 14,-/30,- | 2911.1437.02 | 3,75 |
| 1474-1505 | 1975 | 16,-/29,- | 2911.1474.02 | 4,45 |
| 1506-1539 | 1976 | 16,-/32,- | 2911.1506.02 | 4,95 |
| 1540-1565 | 1977 | 11,-/26,- | 2911.1540.02 | 3,65 |
| 1566-1596 | 1978 | 16,-/36,- | 2911.1566.02 | 4,95 |
| 1597-1630 | 1979 | 16,-/37,- | 2911.1597.02 | 4,95 |

1320-1630 **1970-79, sauber gestempelte 10-Jahres-Sammlung komplett in bester Qualität, ANK 290,- (148,-) 2911.1320.062** **36,80**

### Die 80er Jahre ☉

| Mi.Nr.    | Jahr | Mi.Wert/ANK | Best.Nr.     | Preis |
|-----------|------|-------------|--------------|-------|
| 1631-1663 | 1980 | 18,-/39,-   | 2911.1631.02 | 4,95  |
| 1664-1694 | 1981 | 18,-/34,-   | 2911.1664.02 | 5,35  |
| 1695-1727 | 1982 | 18,-/39,-   | 2911.1695.02 | 5,65  |
| 1728-1762 | 1983 | 19,-/36,-   | 2911.1728.02 | 5,45  |
| 1763-1798 | 1984 | 19,-/37,-   | 2911.1763.02 | 5,45  |
| 1799-1835 | 1985 | 21,-/40,-   | 2911.1799.02 | 5,95  |
| 1836-1872 | 1986 | 22,-/40,-   | 2911.1836.02 | 6,25  |
| 1873-1908 | 1987 | 23,-/47,-   | 2911.1873.02 | 6,95  |
| 1909-1943 | 1988 | 24,-/43,-   | 2911.1909.02 | 7,45  |
| 1944-1977 | 1989 | 23,-/41,-   | 2911.1944.02 | 7,95  |

1631-1977 **1980-89, sauber gestempelte 10-Jahres-Sammlung komplett in bester Qualität, ANK 390,- (207,-) 2911.1631.062** **56,90**

### Die 90er Jahre ☉

|           |      |           |              |       |
|-----------|------|-----------|--------------|-------|
| 1978-2012 | 1990 | 22,-/42,- | 2911.1978.02 | 7,95  |
| 2013-2047 | 1991 | 38,-/46,- | 2911.2013.01 | 11,90 |
| 2048-2083 | 1992 | 38,-/46,- | 2911.2048.01 | 12,90 |
| 2084-2114 | 1993 | 33,-/48,- | 2911.2084.02 | 10,90 |
| 2115-2144 | 1994 | 34,-/43,- | 2911.2115.01 | 12,90 |
| 2145-2176 | 1995 | 36,-/48,- | 2911.2145.02 | 15,90 |
| 2177-2207 | 1996 | 50,-/58,- | 2911.2177.02 | 17,95 |
| 2208-2239 | 1997 | 46,-/59,- | 2911.2208.02 | 16,90 |
| 2240-2271 | 1998 | 49,-/68,- | 2911.2240.02 | 19,85 |
| 2272-2301 | 1999 | 61,-/70,- | 2911.2272.02 | 29,80 |

1978-2301 **1990-99, sauber gestempelte 10-Jahres-Sammlung komplett in bester Qualität, ANK 530,- (412,-) 2911.1978.042** **139,-**

### Die Jahre 2000-2009 ☉

|           |      |             |              |       |
|-----------|------|-------------|--------------|-------|
| 2302-2035 | 2000 | 160,-/150,- | 2911.2302.02 | 49,80 |
| 2336-2362 | 2001 | 62,-/66,-   | 2911.2336.02 | 23,90 |
| 2363-2401 | 2002 | 81,-/105,-  | 2911.2363.02 | 34,90 |
| 2402-2456 | 2003 | 100,-/138,- | 2911.2402.02 | 52,90 |
| 2457-2505 | 2004 | 107,-/127,- | 2911.2457.02 | 53,80 |
| 2506-2563 | 2005 | 126,-/155,- | 2911.2506.02 | 59,80 |
| 2564-2629 | 2006 | 184,-/153,- | 2911.2564.02 | 87,90 |
| 2630-2695 | 2007 | 110,-/131,- | 2911.2630.02 | 58,90 |
| 2696-2786 | 2008 | 195,-/215,- | 2911.2696.02 | 129,- |
| 2787-2846 | 2009 | 122,-/139,- | 2911.2787.02 | 72,50 |

2302-2846 **2000-2009, sauber gestempelte 10-Jahres-Sammlung komplett in bester Qualität, ANK 1.380,- (1.252,-) 2911.2302.042** **589,-**

### Die Jahre ab 2010 ☉

|           |      |           |              |       |
|-----------|------|-----------|--------------|-------|
| 2847-2904 | 2010 | 113,-/--- | 2911.2847.02 | 71,50 |
| 2905-2970 | 2011 | 125,-/--- | 2911.2905.02 | 74,90 |
| 2971-3042 | 2012 | 146,-/--- | 2911.2971.02 | 87,90 |
| 3043-3114 | 2013 | 133,-/--- | 2911.3043.02 | 79,80 |
| 3115-3176 | 2014 | 148,-/--- | 2911.3115.02 | 89,50 |

**Noch mehr sparen: 40 Jahre von 1960-99 komplett**

1960-99 ☉  
40-Jahres-Sammlung komplett. ANK über 1.460,- € in tadelloser Qualität und sauber gestempelt (Mi.Nr. 1073-2301), Mi. Wert 904,- € **jetzt nur 229,- €**

**Preiswert: Österreich komplett in großen Schritten**

1925-38 ☉  
Alle Briefmarkenausgaben in Schillingwährung komplett bis auf Bl. 1 und Michel-Nr. 588. Sonst mit allen seltenen Serien. Durchweg gestempelte Qualitätsstücke (Mi.Nr. 447-659), Mi. Wert 4.319,- € **2910.447.062 1.490,-** **jetzt nur 1.290,- €**

**Komplett & preiswert: Österreich im III. Reich**

1938-45 ☉  
Österreich im III. Reich 1938-45 (Ostmark) - Komplette Sammlung aller während dieser Zeit erschienenen Ausgaben des Dritten Reiches mit Deutschland-Stempeln in bester gestempelter Erhaltung. (ANK Nr. 660-910). ANK-Wert ohne Mi.Nr. 909-10 bereits 1.270,- € (Mi.Nr. DR 660-910), Mi. Wert 1.205,- € **2910.660.142 469,-** **jetzt nur 439,- €**

**Die große Nachkriegssammlung**

1945-99 ☉  
die große Sammlung ohne Hitleraufdrucke und Renner geschnitten komplett mit allen hochwertigen Ausgaben in bester gestempelter Erhaltung, ANK 3.140,- (Mi.Nr. 697-2301) Mi. Wert 2.286,- € **2911.697.062** **jetzt nur 649,- €**



# Österreich - Auslands- und Feldpost

## Lombardei & Venetien

**Preis-Tipp!**



Ausgabe 1850 Handpapier komplett sauber gestempelt, ANK 290,- € (Mi.Nr. 1-5 X), Mi. Wert 230,- €

2950.1.042 69,80 56,80 €



Ausgabe 1850, Maschinenpapier komplett sauber gestempelt, ANK 297,- € (Mi.Nr. 2-5 Y), Mi. Wert 275,- €

2950.2.062 89,50 79,50 €



3 So. schwarz, Type I (Mi.Nr. 7 I), sauber gestempelt, Mi. Wert 270,- €

2950.7.012 73,50 63,50 €

**Preis-Tipp!**



Ausgabe 1858 in Type II komplett, sauber gestempelte Qualitätsstücke (Mi.Nr. 6-11 II), Mi. Wert 370,- €

2950.6.052 439,- 109,- €



Weite Zähnung kpl., ANK 240,- € (Mi.Nr. 19-23), mit sauberem Falz, Mi. Wert 200,- €

2950.19.022 82,50 72,50 €

## Lombardei & Venetien

Mi.Nr. Best.Nr. Preis

1-23 ⊙ Gebiet komplett mit allen Hauptnummern. Insgesamt 23 Werte mit allen gesuchten Ausgaben in sauber gestempelter Qualität (1.662,-) 2950.1.112 599,- 579,-

1 Xa ⊙ 5 C. Handpapier, waagerechtes Paar, ANK 400,- € (300,-) 2950.1.072 g 89,50 74,80

11 I ⊙ 15 So. Type I (100,-) 2950.11.012 34,90 24,90

7 II b ⊙ 3 So. grauschwarz, ANK 320,- € (270,-) 2950.7.052 g 74,50 56,80

8 II ★ 3 So. grün, ANK 600,- € (★400,-) 2950.8.032 469,- 149,-

12-13, I-III ND ★★ Freimarken Ausgabe 1861, 6 Werte komplett inklusive der 3 nicht verausgabten Wertstufen zu 2,3 und 15 Soldi als amtliche Neudrucke. Dabei 2 So. in beiden Farben gelb und orange. In postfrischer Erhaltung kaum zu finden. (142,-) 2950.12.032 69,80

14-18 ⊙ Ausgabe 1863 in enger Zähnung komplett, sauber gestempelte Qualitätsstücke. ANK 535,- € (400,-) 2950.14.052 429,- 109,-

14 ★ 2 So. enge Zähnung, ANK 150,- € (★100,-) 2950.14.062 36,80 29,80

20-23 ⊙ 3-15 So. weite Zähnung (80,-) 2950.20.022 24,80 17,80

## Kreta - Auslandspost

12-13 ⊙ Ausgabe 1906, ANK 100,- € (90,-) 2961.12.032 34,90 31,90

## Levante - Auslandspost

1 lb ★ 2 So. grober Druck in guter Farbe gelb, ANK 85,- € (★80,-) 2962.1.162 g 27,90

5 lb ⊙ 15 So. dunkelbraun, ANK 110,- € (80,-) 2962.5.072 g 31,80

7 Cb ⊙ 50 So. rötlichbraun, gez. L 12 (140,-) 2962.7.052 g 46,80

8-13 ★★ Doppeladler (40,-) 2962.8.012 19,80

14-19 ★ Adler-Aufdrucke komplett, 6 Werte, ANK 105,- € (★75,-) 2962.15.022 31,80

20-27 ★ Ausgabe 1890 (★60,-) 2962.20.022 23,90

Mi.Nr. Best.Nr. Preis

28-29 ★★ Ausgabe 1891 (45,-) 2962.28.012 19,80

30-31 ⊙ Guldenwerte, sauber gestempelt, ANK 160,- € (140,-) 2962.30.032 44,80 35,80

40 ⊙ 20 Pa. mit Lackstreifen (500,-) 2962.40.012 g 239,-

43-46 ★ Ausgabe 1903, ANK 215,- € (★190,-) 2962.43.022 76,50 67,50

## Portomarken

1-5 a ⊙ Aufdrucke 1902, grau-grün (65,-) 2963.1.032 28,90 24,90

1-5 b ★ Farbe Gelbgrün (★45,-) 2963.1.052 19,80

6-14 xa ★ Gestrichenes Papier, hellgrün, ANK 70,- € (★65,-) 2963.6.022 29,80 25,80

6-14 xb ★ Gestrichenes Papier, dunkelgrün, ANK 300,- € (★280,-) 2963.6.052 98,50

14 xb ⊙ 30 Pia. dunkelgrün (90,-) 2963.14.022 23,90 18,90

6-14 ya ★ Glanzloses dünnes Papier (★200,-) 2963.6.082 79,50 74,50

6-14 yb ★ Glanzloses dickes Papier, ANK 150,- € (★140,-) 2963.6.112 46,80 41,80

## Kreta



Kaiserjubiläum (Mi.Nr. 17-22), sauber gestempelt, Mi. Wert 130,- €

2961.17.032 42,80 36,80 €

## Levante



Kaiser, grober Druck, ANK 299,- € (Mi.Nr. 1-7 I), sauber gestempelt, Mi. Wert 280,- €

2962.1.012 449,- 109,- €

## Wertvolles zum Sonderpreis: Jetzt zugreifen!



jetzt nur 279,- €

Freimarkenausgabe 1858, 2-15 So. komplett als UNGEZÄHNTE waagerechte Probedruck-Paare zu dem gesuchten Neudruck von 1884. Die Stücke sind nur ohne Gummierung bekannt und im Ferchenbauer-Katalog auch so als Satz von 6 Werten in Paaren mit 950,- € notiert. Äußerst selten angebotene Einheiten in perfekter Qualität, mit Fotoattest (Mi.Nr. 6-11 ND U)

2950.6.092 295,- 279,- €



jetzt nur 249,- €

Freimarkenausgabe 1861, 2-15 So. komplett als UNGEZÄHNTE waagerechte Probedruck-Paare zu dem gesuchten Neudruck von 1884. Die Stücke sind nur ohne Gummierung bekannt und im Ferchenbauer-Katalog auch so als Satz von 5 Werten in Paaren mit 850,- € notiert. Äußerst selten angebotene Einheiten in perfekter Qualität, mit Fotoattest (Mi.Nr. 12-13, I-III ND U)

2950.12.042 265,- 249,- €



jetzt nur 149,- €

Freimarkenausgabe 1863/64, 2-15 So. komplett als UNGEZÄHNTE waagerechte Probedruck-Paare zu dem gesuchten Neudruck von 1884. Die Stücke sind nur ohne Gummierung bekannt und im Ferchenbauer-Katalog auch so als Satz von 5 Werten in Paaren mit 450,- € notiert. Äußerst selten angebotene Einheiten in perfekter Qualität, mit Fotoattest (Mi.Nr. 14-18 ND Ui)

2950.14.082 459,- 149,- €





**Adler-Aufdrucke komplett, 6 Werte, ANK 100,- €**  
(Mi.Nr. 14-19), sauber gestempelt, Mi. Wert 95,- €  
**2962.15.032 28,90 24,90 €**



**Postkarte 5 Soldi Doppeladler (Mi.Nr. P 5 I),**  
postfrisch, Mi. Wert 20,- €  
**2962.1883.012 7,95 6,45 €**



**Ausgabe 1890, ANK 265,- € (Mi.Nr. 20-27),**  
sauber gestempelt, Mi. Wert 230,- €  
**2962.20.032 89,50 82,50 €**



**Ausgabe 1903, ANK 215,- € (Mi.Nr. 43-46),**  
mit sauberem Falz, Mi. Wert 190,- €  
**2962.43.022 76,50 67,50 €**

## Feldpost - All. Ausgabe



**Feldpost-Aufdruck, gut gezählter und sauber**  
gestempelter Qualitätssatz, ANK 535,- €  
(Mi.Nr. 1-21), Mi. Wert 500,- €  
**2971.1.042 198,- €**

## Montenegro



**Senkrechter Aufdruck,**  
ANK 40,- € (Mi.Nr. 1-2 A),  
sauber gestempelt,  
Mi. Wert 35,- €  
**2976.1.032 14,90 11,90 €**

## Feldpost - Allg. Ausgabe

| Mi.Nr.  | Best.Nr.  | Preis       |
|---------|---|-------------|
| 1-21 ★  | Feldpost-Aufdruck mit sauberem Falz,<br>ANK 280,- € (★260,-)<br>2971.1.032                                      | 109,-       |
| 22-75 ★ | Gebiet komplett ohne Aufdrucke, insges-<br>amt 54 Werte, ANK 135,- € (★93,-)<br>2971.22.052                     | 33,80       |
| 22-75 ⊙ | Gebiet komplett ohne Aufdrucke, sauber<br>gestempelt, insgesamt 54 Werte, ANK<br>232,- € (200,-)<br>2971.22.062 | 65,80 59,80 |
| 22-48 ⊙ | Kaiser Franz Joseph, ANK 140,- € (120,-)<br>2971.22.032   | 39,80 34,80 |
| 53-72 ⊙ | Kaiser Karl, ANK 80,- € (70,-)<br>2971.53.032   | 21,80 16,80 |

## Feldpost - Italien

|              |   |       |
|--------------|---|-------|
| 1-25, P1-7 ★ | Gebiet kpl. mit Portomarken, ANK<br>92,- € (★59,-)<br>2973.1.062      | 29,80 |
| 1-25, P1-7 ⊙ | Gebiet komplett mit Portomarken,<br>ANK 195,- € (140,-)<br>2973.1.042 | 62,80 |
| 9 B ★★       | 22 C. Zähnung 11 1/2 (70,-)<br>2973.9.022                             | 29,80 |
| 24-25 ⊙      | Eilmarken, gelbes Papier, ANK 80,- €<br>(60,-) 2973.24.032            | 25,80 |
| I-XIV ★      | Unverausgabte Serie, ANK 150,- €<br>(★100,-) 2973.25.022              | 43,80 |

## Feldpost - Rumänien

|        |  |       |
|--------|--|-------|
| 1-17 ⊙ | Kaiser Karl, ANK 75,- € (60,-)<br>2977.1.042 | 19,80 |
|--------|--|-------|

## Feldpost - Serbien

|         |  |       |
|---------|--|-------|
| 1-21 ★★ | Aufdruck waagrecht, postfrischer<br>Qualitätssatz, ANK 690,- € (650,-)<br>2978.1.012           | 309,- |
| 1-21 ⊙  | Aufdruck waagrecht, sauber gestem-<br>pelte Qualitätsstücke, ANK 775,- €<br>(750,-) 2978.1.032 | 329,- |
| 22-42 ★ | Aufdruck schräg, ANK 65,- € (★55,-)<br>2978.22.032   | 19,80 |
| 22-42 ⊙ | Aufdruck schräg, ANK 180,- € (160,-)<br>2978.22.042  | 49,80 |

## Bosnien u. Herzegowina

|           |  |             |
|-----------|--|-------------|
| 4 II ★    | 5 Kr. Buchdruck, Platte 2 (ANK 5 II)<br>(★170,-)<br>2990.4.032 g | 35,80 29,80 |
| 10-23 ⊙   | Neue Währung kpl., ANK 77,- € (65,-)<br>2990.10.032              | 21,90 17,90 |
| 29-44 U ⊙ | Landschaften UNGEZÄHNT, ANK 260,- €<br>(150,-) 2990.29.042       | 64,80       |
| 45-60 ★★  | Kaiser-Geburtstag, ANK 220,- € (190,-)<br>2990.45.012            | 96,50 89,50 |
| 45-60 ★   | Kaiser-Geburtstag, ANK 70,- € (★50,-)<br>2990.45.022             | 49,80 15,80 |
| 45-60 ⊙   | Kaiser-Geburtstag, ANK 115,- €<br>(100,-) 2990.45.032            | 39,80       |
| 64-84 ★   | Kaiser Franz Joseph, ANK 250,- €<br>(★200,-) 2990.64.022         | 79,50 74,50 |
| 64-84 ⊙   | Kaiser Franz Joseph, ANK 250,- €<br>(230,-) 2990.64.032          | 72,80 67,80 |

## Portomarken

|        |   |             |
|--------|---|-------------|
| 1-13 ★ | Ausgabe 1904, ANK 100,- € (★70,-)<br>2991.1.022 | 31,80 27,80 |
|--------|---|-------------|

## Rumänien



**Gebiet komplett, ANK 105,- € (Mi.Nr. 1-34),**  
sauber gestempelt, Mi. Wert 85,- €  
**2977.1.062 38,90 €**



**Die nicht mehr erschienenen Marken „Kaiser Karl**  
im Lorbeerkrantz“ in den Wertstufen zu 1, 2, 20,  
30, 45, 80 und 90 Bani (Mi./ANK Nr. I, II, VI, VIII-IX,  
XII-XIII). Insgesamt 7 Werte in bester postfrischer  
Qualität. Kat.Wert nach ANK 1.120,- €  
**2977.34.072 149,- €**

## Bosnien u. Herzegowina



**Landschaften 1906 (Mi.Nr. 29-44),**  
sauber gestempelt, Mi. Wert 50,- €  
**2990.29.032 46,90 12,90 €**



**10 H. ungezähnt**  
statt gezähnt in  
Originalfarben  
im 50er-Original-  
bogen aus dem  
Archiv-Bestand  
der Druckerei  
mit Lochent-  
wertung. Mi.  
Wert für unge-  
zähnte Marken  
ca. 900,- €  
(Mi.Nr. 34 U  
(50)), postfrisch  
**2990.34.022 69,80 49,80 €**



**Sarajewo UNGEZÄHNT, postfrischer Qualitäts-**  
satz, ANK 130,- € (Mi.Nr. 121-23 U), Mi. Wert 120,- €  
**2990.121.032 39,80 29,80 €**



# Die Ausgaben von Liechtenstein

| Mi.Nr.     | Best.Nr.  | Preis       |
|------------|---|-------------|
| 1-3 x ★★   | Freimarken 1912, gestrichenes Papier kpl., postfrischer Qualitätssatz (1.100,-)<br>2710.1.012   | 389,- 269,- |
| 1-3 x ⊙    | Freimarken 1912, gestrichenes Papier (110,-)<br>2710.1.032  | 43,90 34,90 |
| 1-3 y ★★   | Freimarken 1912, normales Papier komplett, postfrischer Qualitätssatz. In dieser Erhaltung sehr selten, geprüft (2.300,-)<br>2710.1.082 g | 798,-       |
| 1-3 y ⊙    | Freimarken 1912, normales Papier kpl. (300,-)<br>2710.1.102   | 86,90 64,90 |
| 4-9 ★★     | Freimarken 1917 (63,-)<br>2710.4.052  | 24,80 21,80 |
| 11-16 ⊙    | Aufdrucke (70,-)<br>2710.11.042   | 27,90 18,90 |
| 17-24 ⊙    | Freimarken 8 Werte (65,-)<br>2710.17.032  | 22,90 13,90 |
| 43-44 ⊙    | Aufdrucke (79,-)<br>2710.43.062   | 37,90 32,90 |
| 45-52 ★★   | Wappen 2-15 Rp. billigste Sorte (460,-)<br>2710.45.062  | 459,- 139,- |
| 45-52 ⊙    | Wappen 2-15 Rp. billigste Sorte (260,-)<br>2710.45.082  | 79,80 54,80 |
| 45-52 A ★★ | Wappen Zähnung 9 1/2 komplett, postfrischer Qualitätssatz der seltenen Ausgabe, geprüft (1.900,-)<br>2710.52.022 g                        | 869,- 839,- |
| 46-52 B ★★ | Wappen Zähnung 12 1/2, postfrische Qualitätsstücke (460,-)<br>2710.46.022   | 189,-       |
| 46-52 B ★  | Wappen Zähnung 12 1/2, 7 Werte komplett (★110,-)<br>2710.46.062   | 37,90       |
| 46-52 B ⊙  | Wappen Zähnung 12 1/2, 7 Werte komplett (260,-)<br>2710.52.042  | 79,80 59,80 |
| 53-60 ★★   | Freimarken 1921, 8 Werte komplett, postfrische Qualitätsstücke (1.000,-)<br>2710.53.032   | 429,- 379,- |
| 53-60 ★    | Freimarken 1921, 8 Werte (★300,-)<br>2710.53.012  | 98,50 64,50 |
| 61-62 A ★★ | Aufdrucke Zähnung 9 1/2 (60,-)<br>2710.61.012   | 25,90       |
| 61-62 B ★★ | Aufdrucke Zähnung 12 1/2 (85,-)<br>2710.61.042  | 36,90       |
| 64 ★★      | 30 Rp. Kirche blau (70,-)<br>2710.64.012  | 28,90       |
| 65-70 ★★   | Winzer/Schloss 2 1/2 - 20 Rp. (SBK Nr. 64-69) komplett (260,-)<br>2710.65.042   | 119,-       |
| 65-70 ★    | Freimarken Winzer/Schloss (★80,-)<br>2710.65.052  | 24,90 19,90 |
| 65-70 ⊙    | Winzer/Schloss 2 1/2 - 20 Rp. (65,-)<br>2710.65.062   | 49,80 13,80 |
| 71 ★★      | Regierungsgebäude 1 1/2 Fr., postfrisches Qualitätsstück (360,-)<br>2710.71.012   | 149,-       |
| 71 ★       | Regierungsgebäude 1 1/2 Fr. (★100,-)<br>2710.71.022   | 32,90 19,80 |
| 71 ⊙       | Regierungsgebäude 1 1/2 Fr. (140,-)<br>2710.71.032  | 54,80 29,80 |
| 72-74 ★    | Geburtstag 1925 (★75,-)<br>2710.72.032  | 26,80 14,80 |
| 72-74 ⊙    | Geburtstag 1925 (65,-)<br>2710.72.022   | 26,95 17,80 |
| 75-77 ★★   | Geburtstag 1927 (85,-)<br>2710.75.022   | 37,90 28,90 |
| 75-77 ⊙    | Geburtstag 1927 (85,-)<br>2710.75.032   | 36,80 23,80 |

| Mi.Nr.      | Best.Nr.  | Preis           |
|-------------|---|-----------------|
| 78-81 ★★    | Hochwasser, postfrische Qualitätsstücke (340,-)<br>2710.78.022  | 449,- 129,-     |
| 78-81 ★     | Hochwasser (★85,-)<br>2710.78.012   | 28,90 22,80     |
| 78-81 ⊙     | Hochwasser (150,-)<br>2710.78.032   | 54,80 39,80     |
| 82-89 ⊙     | Regierungsjubiläum, sauber gestempelte Qualitätsstücke (1.100,-)<br>2710.82.032                           | 349,- 259       |
| 90-93 ★★    | Regierungsantritt (100,-)<br>2710.90.032  | 37,80           |
| 94-107 ★★   | Freimarken 1930, kpl. 14 Werte kpl. in tadelloser postfrischer Qualität (2.200,-)<br>2710.94.032          | 869,-           |
| 94-107 ★    | Freimarken 1930 komplett 14 Werte mit sauberem Falz (★750,-)<br>2710.94.022                               | 279,- 179,-     |
| 97 A ★      | 20 Rp. gez. 10 1/2 (50,-)<br>2710.97.022  | 49,80 17,80     |
| 102 B ★     | 50 Rp. gez. L 11 1/2 (200,-)<br>2710.102.032  | 89,50 69,50     |
| 104 A UI ★★ | 90 Rp. LINKS UNGEZÄHNT, seltenes Stück in bester postfrischer Qualität (500,-)<br>2710.104.042 g          | 249,- 189,-     |
| 104 B ★     | 90 Rp. gezähnt 11 1/2 (★140,-)<br>2710.104.022  | 49,80 34,80     |
| 106 A ★★    | 1,50 Fr. gezähnt 10 1/2 (220,-)<br>2710.106.012   | 79,80           |
| 108-13 ★★   | Flugpost 1930 postfrischer Qualitätssatz (640,-)<br>2710.108.052  | 269,- 179,-     |
| 108-13 ★    | Flugpost 1930 (★190,-)<br>2710.108.012  | 59,80 36,80     |
| 108-13 ⊙    | Flugpost 1930, gestempelter Qualitätssatz (340,-)<br>2710.108.022   | 439,- 89,50     |
| 114-15 ★★   | Zeppelin 1931, postfrische Qualitätsstücke (700,-)<br>2710.114.042  | 279,- 259,-     |
| 114-15 ★    | Zeppelin 1931 (★240,-)<br>2710.114.012  | 78,90 54,90     |
| 116-18 ★    | Jugend 1932 (★75,-)<br>2710.116.012   | 29,80 22,80     |
| 116-18 ⊙    | Jugend 1932 (160,-)<br>2710.116.032   | 54,90 36,80     |
| 119-21 ★★   | Kleinformat komplett, postfrische Qualitätsstücke (1.000,-)<br>2710.119.032                               | 449,- 329,-     |
| 119-21 ⊙    | Kleinformat komplett, sauber gestempelte Qualitätsstücke (700,-)<br>2710.119.042                          | 229,- 159,-     |
| 122-24 ★★   | Fürstengeburtstag (250,-)<br>2710.122.032   | 98,50 69,80     |
| 122-24 ★    | Franz I. (★75,-)<br>2710.122.012  | 24,80           |
| 122-24 ⊙    | Fürstengeburtstag (150,-)<br>2710.122.022   | 59,80 39,80     |
| Bl. 1 ★     | Vaduz-Block, farbfrisches Stück mit sauberem Falz (★1.700,-)<br>2710.124.032                              | 769,- 698,-     |
| Bl. 1 ⊙     | Vaduz-Block, sauber gestempeltes Qualitätsstück der seltenen Ausgabe, geprüft (3.000,-)<br>2710.124.012 g | 1.290,- 1.090,- |
| 126-39 ⊙    | Freimarken 1934 (280,-)<br>2710.126.032   | 89,50 56,80     |
| 140-42 ⊙    | Frankenwerte 2-5 Fr. komplett, sauber gestempelte Qualitätsstücke, geprüft (1.700,-)<br>2710.140.012 g    | 639,- 489,-     |
| 143-47 x ★  | Flugpost, glatter Gummi (★140,-)<br>2710.143.022  | 41,90 32,90     |

**Preis-Tipp!**

Freimarken 1912, gestrichenes Papier (Mi.Nr. 1-3 x), mit sauberem Falz, Mi. Wert 250,- €  
2710.1.092 69,80 46,80 €

**Besonderheit**

25 H. Normalpapier, in Farbe ultramarin, sauber gestempeltes Qualitätsstück (Mi.Nr. 3 yb), geprüft, Mi. Wert 525,- €  
2710.3.022 469,- 119,- €

Freimarken 1921, 8 Werte, komplett (Mi.Nr. 53-60), sauber gestempelt, Mi. Wert 240,- €  
2710.53.042 78,90 44,90 €

Geburtstag 1925 (Mi.Nr. 72-74), postfrisch, Mi. Wert 260,- €  
2710.72.042 98,50 67,80 €

**selten & gesucht**

Regierungsjubiläum komplett in tadelloser postfrischer Qualität (Mi.Nr. 82-89), Mi. Wert 1.300,- €  
2710.82.022 549,- 419,- €

Regierungsantritt (Mi.Nr. 90-93), sauber gestempelt, Mi. Wert 200,- €  
2710.90.012 69,50 44,80 €

**Preis-Tipp!**

Freimarken 1930, komplett, sauber gestempelte Qualitätsstücke (Mi.Nr. 94-107), Mi. Wert 950,- €  
2710.94.012 289,- 189,- €



# Die Ausgaben von Liechtenstein

| Mi.Nr.   | Best.Nr.  | Preis                  |
|----------|---|------------------------|
| 143-47 x | ⊖ Flugpost glatter Gummi (350,-)<br>2710.143.042        | <del>109,-</del> 69,50 |
| 143-47 y | ★ Flugpost geriffelt (110,-)<br>2710.143.012            | <del>34,80</del> 21,80 |
| 143-47 y | ⊖ Flugpost geriffelt (320,-)<br>2710.143.062            | <del>109,-</del> 74,50 |
| 148      | ⊖ Postflugmarke (60,-)<br>2710.148.032                  | 24,90                  |
| 149-50   | ★★ Zeppelin 1936 (260,-)<br>2710.149.042                | <del>109,-</del> 79,80 |
| 149-50   | ★ Zeppelin 1936 (★ 100,-)<br>2710.149.032               | <del>35,80</del> 29,80 |
| 149-50   | ⊖ Zeppelin 1936 (260,-)<br>2710.149.022                 | <del>89,90</del> 74,80 |
| Bl. 2    | ★★ Museums-Block (80,-)<br>2710.150.042                 | <del>39,80</del> 29,80 |
| Bl. 2    | ⊖ Museums-Block (80,-)<br>2710.150.022                  | <del>27,90</del> 17,90 |
| 156-69   | ⊖ Freimarken 1937 (170,-)<br>2710.156.032               | <del>49,80</del> 36,80 |
| Bl. 3    | ★★ Ausstellungs-Block (100,-)<br>2710.169.032           | <del>39,80</del> 34,80 |
| 171      | ⊖ Trauermarke 3 Fr. (130,-)<br>2710.171.012             | <del>39,80</del> 25,80 |
| 173-79   | ★★ Flugpost 1939 (55,-)<br>2710.173.022                 | <del>26,90</del> 17,90 |
| 173-79   | ⊖ Flugpost 1939 (65,-)<br>2710.173.032                  | <del>25,90</del> 17,90 |
| 173 z    | ⊖ Flug 10 Rp. dunkler Druck (80,-)<br>2710.173.042      | <del>29,80</del> 22,80 |
| 183-85   | ★★ Freimarken 1939 (80,-)<br>2710.183.012               | <del>31,90</del> 24,90 |
| 183-85   | ⊖ Freimarken 1939 (150,-)<br>2710.183.022               | <del>51,90</del> 32,90 |
| 185 KlB  | ⊖ Freimarke 5 Fr. im Kleinbogen (220,-)<br>2710.185.022 | <del>72,80</del> 39,80 |
| 186-91   | ⊖ Fürst Johann (250,-)<br>2710.186.032                  | <del>79,80</del> 59,80 |
| 197      | ★★ Madonna 10 Fr. (110,-)<br>2710.197.012               | <del>43,90</del> 31,90 |
| 198-201  | ⊖ Fürsten 1941 (60,-)<br>2710.198.032                   | <del>21,80</del> 16,80 |
| 202-06   | ⊖ Gebietsteilung (60,-)<br>2710.202.012                 | <del>23,90</del> 14,90 |
| 224-37   | ★★ Landschaften 1944 (65,-)<br>2710.224.012             | <del>26,90</del> 16,90 |
| 224-37   | ⊖ Landschaften 1944 (60,-)<br>2710.224.032              | <del>48,90</del> 13,90 |
| 238-39   | ⊖ Freimarken 2+3 Fr. (50,-)<br>2710.238.032             | <del>19,80</del> 15,80 |
| 243      | ⊖ 5 Fr. Wappen blau (50,-)<br>2710.243.022              | <del>21,90</del> 14,90 |
| 247      | ★★ Luzius 10 Fr. (65,-)<br>2710.247.012                 | 26,90                  |
| 247      | ⊖ Luzius 10 Fr. (50,-)<br>2710.247.032                  | <del>23,90</del> 14,90 |
| Bl. 4    | ★★ Vaduz-Block 1946 (60,-)<br>2710.247.022              | <del>22,90</del> 12,90 |
| Bl. 4    | ⊖ Vaduz-Block 1946 (70,-)<br>2710.247.042               | <del>26,80</del> 16,80 |
| 252      | ⊖ 5 Fr. rot (70,-)<br>2710.252.022                      | <del>26,90</del> 18,90 |
| 257-66   | ★★ Flugpost 1948 (100,-)<br>2710.257.012                | <del>41,80</del> 34,80 |
| 257-66   | ⊖ Flugpost 1948 (75,-)<br>2710.257.022                  | <del>27,90</del> 17,90 |
| 268-76   | ★★ Gemälde 1949 (90,-)<br>2710.268.022                  | <del>29,80</del> 19,80 |

| Mi.Nr.   | Best.Nr.  | Preis                  |
|----------|---|------------------------|
| Bl. 5    | ★★ Gemälde-Block (170,-)<br>2710.277.032                | <del>69,80</del> 47,80 |
| Bl. 5    | ⊖ Gemälde-Block (170,-)<br>2710.277.042                 | <del>72,80</del> 49,80 |
| 278-80   | ⊖ Gemälde Blockmarken (150,-)<br>2710.278.012           | 42,90                  |
| 285-87   | ★★ 3. Jagdserie (95,-)<br>2710.285.012                  | <del>34,80</del> 19,80 |
| 285-87   | ⊖ 3. Jagdserie (95,-)<br>2710.285.022                   | <del>29,80</del> 17,80 |
| 289-300  | ⊖ Freimarken 1951 (75,-)<br>2710.289.022                | <del>25,80</del> 12,80 |
| 304-05 A | ★★ Freimarken 2+3 Fr. Zähnung A (280,-)<br>2710.304.012 | <del>98,50</del> 79,50 |
| 304-05 A | ⊖ Freimarken 2+3 Fr. Zähnung A (220,-)<br>2710.304.032  | <del>79,80</del> 59,80 |
| 306-08   | ★★ Gemälde 1952 (150,-)<br>2710.306.012                 | <del>49,80</del> 29,80 |
| 309      | ★★ Burg Vaduz 5 Fr. (280,-)<br>2710.309.012             | <del>98,50</del> 79,50 |
| 311-14   | ★★ Gemälde 1953 (150,-)<br>2710.311.012                 | <del>49,80</del> 32,80 |
| 311-14   | ⊖ Gemälde 1953 (100,-)<br>2710.311.022                  | <del>29,80</del> 17,80 |
| 315-18   | ★★ Pfadfinder (65,-)<br>2710.315.012                    | <del>29,80</del> 16,80 |
| 319-21   | ★★ Museum (110,-)<br>2710.319.012                       | <del>39,80</del> 24,80 |
| 319-21   | ⊖ Museum (90,-)<br>2710.319.022                         | <del>28,50</del> 17,50 |
| 322-25   | ★★ Sport 1954 (65,-)<br>2710.322.022                    | <del>18,90</del> 12,90 |
| 322-25   | ⊖ Sport 1954 (65,-)<br>2710.322.012                     | <del>19,80</del> 12,80 |
| 329-31   | ★★ Marianisches Jahr (65,-)<br>2710.329.022             | <del>25,80</del> 12,80 |
| 332-33   | ★★ Fürstenpaar 1955 (260,-)<br>2710.332.012             | <del>94,50</del> 69,50 |
| 332-33   | ⊖ Fürstenpaar 1955 (160,-)<br>2710.332.022              | <del>54,80</del> 33,80 |
| 334-37   | ★★ Sport 1955 (70,-)<br>2710.334.012                    | <del>24,80</del> 13,80 |
| 398      | ★★ Europa 1960 (65,-)<br>2710.398.012                   | <del>34,80</del> 22,80 |
| 590 II   | ★★ Wappen, weißes Papier (50,-)<br>2710.590.032         | 22,80                  |



Postflugmarke (Mi.Nr. 148),  
postfrisch, Mi. Wert 190,- €  
2710.148.012  
~~76,90~~ 46,90 €



Freimarken 1937 (Mi.Nr. 156-69), postfrisch,  
Mi. Wert 140,- €  
2710.156.022 ~~59,80~~ 39,80 €



Madonna 10 Fr. (Mi.Nr. 197),  
sauber gestempelt,  
Mi. Wert 140,- €  
2710.197.032  
~~49,80~~ 31,80 €



Landschaften 1944 (Mi.Nr. 224-37), postfrisch,  
Mi. Wert 65,- €  
2710.224.012 ~~26,90~~ 16,90 €



Freimarken 1951 (Mi.Nr. 289-300), postfrisch,  
Mi. Wert 190,- €  
2710.289.012 ~~69,80~~ 49,80 €



Freimarken 2+3 Fr. in Zähnung 14 3/4, komplett  
postfrisch, sehr seltene Variante (Mi.Nr. 304-05 B),  
Mi. Wert 1.500,- €  
2710.304.022 ~~549,-~~ 429,- €



Burg Vaduz 5 Fr. (Mi.Nr. 309),  
sauber gestempelt,  
Mi. Wert 260,- €  
2710.309.022  
~~79,80~~ 59,80 €



Jugend 1932 (Mi.Nr. 116-18), postfrisch,  
Mi. Wert 220,- €  
2710.116.022 ~~87,90~~ 64,80 €

selten & gesucht



Frankenwerte 2-5 Fr., postfrische Qualitätsstücke  
(Mi.Nr. 140-42), Mi. Wert 1.100,- €  
2710.140.032 ~~469,-~~ 399,- €



„Am Stück“ ist es immer günstiger als „in Scheiben“. Komplett-Jahrgänge enthalten alle Hauptnummern und Blocks (ohne Einzelmarken aus Blocks) und sind viel preiswerter als Einzelausgaben. Noch mehr sparen können Sie dabei mit unseren 10-Jahres-Sammlungen.



## postfrisch ★★

### Die Jahre 1943-49 ★★

| Mi.Nr.  | Jahr | Mi.Wert | Best.Nr.    | Preis |
|---------|------|---------|-------------|-------|
| 211-223 | 1943 | 44,-    | 2712.211.02 | 11,90 |
| 224-239 | 1944 | 100,-   | 2712.224.01 | 29,90 |
| 240-246 | 1945 | 59,50   | 2712.240.01 | 19,80 |
| 247-251 | 1946 | 145,-   | 2712.247.01 | 41,80 |
| 252-256 | 1947 | 81,-    | 2712.252.01 | 21,90 |
| 257-266 | 1948 | 100,-   | 2712.257.01 | 39,80 |
| 267-284 | 1949 | 345,80  | 2712.267.01 | 99,-  |

### Die 50er Jahre ★★

|         |      |        |             |       |
|---------|------|--------|-------------|-------|
| 285-288 | 1950 | 143,-  | 2712.285.01 | 39,80 |
| 289-305 | 1951 | 430,-  | 2712.289.01 | 129,- |
| 306-310 | 1952 | 470,-  | 2712.306.01 | 129,- |
| 311-321 | 1953 | 325,-  | 2712.311.01 | 98,50 |
| 322-331 | 1954 | 180,-  | 2712.322.01 | 52,80 |
| 332-341 | 1955 | 364,-  | 2712.332.01 | 109,- |
| 342-352 | 1956 | 88,-   | 2712.342.01 | 24,80 |
| 353-364 | 1957 | 116,50 | 2712.353.01 | 29,80 |
| 365-376 | 1958 | 77,50  | 2712.365.01 | 22,90 |
| 377-388 | 1959 | 51,20  | 2712.377.01 | 12,90 |

285-388 **1950-59, postfrische 10-Jahres-Sammlung komplett in bester Qualität (2.244,-) 2712.285.032 639,-**

### Die 60er Jahre ★★

|          |      |        |             |       |
|----------|------|--------|-------------|-------|
| 389-403  | 1960 | 154,70 | 2712.389.01 | 49,80 |
| 404-414  | 1961 | 17,20  | 2712.404.01 | 5,45  |
| Bl.6-426 | 1962 | 24,10  | 2712.415.01 | 6,45  |
| 427-436  | 1963 | 18,80  | 2712.427.02 | 4,95  |
| 437-448  | 1964 | 15,50  | 2712.437.01 | 3,95  |
| 449-459  | 1965 | 23,40  | 2712.449.01 | 5,95  |
| 460-473  | 1966 | 15,10  | 2712.460.01 | 3,65  |
| 474-494  | 1967 | 24,90  | 2712.474.01 | 5,85  |
| 495-505  | 1968 | 14,10  | 2712.495.01 | 3,45  |
| 506-520  | 1969 | 20,30  | 2712.506.01 | 4,45  |

389-520 **1960-69, postfrische 10-Jahres-Sammlung komplett in bester Qualität (327,-) 2712.389.032 79,50**

### Die 70er Jahre ★★

|         |      |       |             |      |
|---------|------|-------|-------------|------|
| 521-535 | 1970 | 22,-  | 2712.521.01 | 4,95 |
| 536-555 | 1971 | 26,10 | 2712.536.01 | 5,45 |
| 556-578 | 1972 | 28,80 | 2712.556.01 | 5,95 |
| 579-599 | 1973 | 31,40 | 2712.579.01 | 6,95 |
| 600-619 | 1974 | 30,10 | 2712.600.01 | 6,95 |
| 620-641 | 1975 | 30,60 | 2712.620.01 | 6,95 |
| 642-666 | 1976 | 37,40 | 2712.642.01 | 8,95 |
| 667-691 | 1977 | 30,60 | 2712.667.01 | 6,95 |
| 692-722 | 1978 | 46,40 | 2712.692.01 | 9,85 |
| 723-740 | 1979 | 47,30 | 2712.723.02 | 9,95 |

521-740 **1970-79, postfrische 10-Jahres-Sammlung komplett in bester Qualität (330,-) 2712.521.032 59,80**

### Die 80er Jahre ★★

| Mi.Nr.  | Jahr | Mi.Wert | Best.Nr.    | Preis |
|---------|------|---------|-------------|-------|
| 741-763 | 1980 | 27,50   | 2712.741.02 | 5,65  |
| 764-790 | 1981 | 31,70   | 2712.764.02 | 6,25  |
| 791-815 | 1982 | 31,-    | 2712.791.02 | 6,75  |
| 816-836 | 1983 | 34,80   | 2712.816.02 | 7,65  |
| 837-865 | 1984 | 37,50   | 2712.837.02 | 7,95  |
| 866-892 | 1985 | 41,20   | 2712.866.02 | 8,45  |
| 893-915 | 1986 | 33,60   | 2712.893.02 | 7,95  |
| 916-936 | 1987 | 32,40   | 2712.916.02 | 8,45  |
| 937-959 | 1988 | 35,70   | 2712.937.02 | 10,90 |
| 960-983 | 1989 | 36,40   | 2712.960.02 | 11,90 |

741-983 **1980-89, postfrische 10-Jahres-Sammlung komplett in bester Qualität (341,-) 2712.741.012 62,50**

### Die 90er Jahre ★★

|           |      |        |              |       |
|-----------|------|--------|--------------|-------|
| 984-1010  | 1990 | 45,10  | 2712.984.01  | 12,95 |
| 1011-1032 | 1991 | 41,60  | 2712.1011.01 | 11,90 |
| 1033-1053 | 1992 | 44,10  | 2712.1033.01 | 12,95 |
| 1054-1078 | 1993 | 52,-   | 2712.1054.01 | 17,45 |
| 1079-1102 | 1994 | 49,20  | 2712.1079.01 | 13,90 |
| 1103-1123 | 1995 | 51,50  | 2712.1103.01 | 14,80 |
| 1124-1144 | 1996 | 79,30  | 2712.1124.01 | 39,80 |
| 1145-1164 | 1997 | 84,30  | 2712.1145.01 | 45,80 |
| 1165-1189 | 1998 | 90,30  | 2712.1165.01 | 44,80 |
| 1190-1223 | 1999 | 100,50 | 2712.1190.01 | 49,80 |

984-1223 **1990-99, postfrische 10-Jahres-Sammlung komplett in bester Qualität (637,-) 2712.984.022 179,-**

### Die Jahre 2000-2009 ★★

|            |      |        |              |       |
|------------|------|--------|--------------|-------|
| Bl.17-1254 | 2000 | 96,60  | 2712.1223.01 | 39,90 |
| 1255-1282  | 2001 | 102,90 | 2712.1255.01 | 45,90 |
| 1283-1309  | 2002 | 103,40 | 2712.1283.01 | 46,80 |
| 1310-1338  | 2003 | 101,60 | 2712.1310.01 | 47,80 |
| 1339-1367  | 2004 | 113,90 | 2712.1339.01 | 53,80 |
| 1368-1399  | 2005 | 123,90 | 2712.1368.01 | 59,80 |
| 1400-1435  | 2006 | 137,70 | 2712.1400.02 | 63,80 |
| 1436-1469  | 2007 | 134,-  | 2712.1436.01 | 62,90 |
| 1470-1504  | 2008 | 139,90 | 2712.1470.01 | 69,80 |
| 1505-1542  | 2009 | 145,20 | 2712.1505.01 | 64,80 |

1224-1542 **2000-2009, postfrische 10-Jahres-Sammlung komplett in bester Qualität (1.199,-) 2712.1224.012 479,-**

### Die Jahre ab 2010 ★★

|           |      |        |              |       |
|-----------|------|--------|--------------|-------|
| 1543-1579 | 2010 | 147,10 | 2712.1543.01 | 72,90 |
| 1580-1617 | 2011 | 169,80 | 2712.1580.01 | 79,80 |
| 1618-1660 | 2012 | 187,20 | 2712.1618.01 | 89,50 |
| 1661-1700 | 2013 | 172,40 | 2712.1661.01 | 84,90 |
| 1702-1741 | 2014 | 177,40 | 2712.1702.01 | 92,50 |
| 1742-1789 | 2015 | 181,80 | 2712.1742.01 | 98,50 |

## Unter 30%: Die Jahre 1921-44 komplett

1921-44 ★★  
Die Ausgaben der Schweizer Verwaltung von 1921-1944 in den Hauptnummern komplett mit allen Raritäten wie dem VADUZ-Block, den Fürstensätsen und Zeppelin komplett. Insgesamt 197 Werte und 3 Blocks in postfrischer Top-Qualität und mit winzigen Auflagen. Im SBK-Katalog notiert die Kollektion mit über 18.000,- SFr (= ü. 15.000,- Euro) (Mi.Nr. 43-239), Mi. Wert 15.339,- €

2710.43.032 4.890,-

jetzt nur **4.390,- €**

## 1945-1959: Die 15-Jahres-Sammlung

1945-59 ★★  
In den Hauptnummern komplette postfrische Qualitäts-Sammlung mit allen gesuchten Ausgaben und Blocks

(Mi.Nr. 240-388),  
Mi. Wert 2.975,- €  
2712.240.032 929,-

jetzt nur **829,- €**

## Besonders preiswert: Die 40-Jahres-Sammlung

1960-99 ★★  
Postfrische 40-Jahres-Sammlung komplett mit allen guten Ausgaben in bester Qualität (Mi.Nr. 389-1223),  
Mi. Wert 1.637,- €

2712.389.052 429,-

jetzt nur **369,- €**



„Am Stück“ ist es immer günstiger als „in Scheiben“. Komplett-Jahrgänge enthalten alle Hauptnummern und Blocks (ohne Einzelmarken aus Blocks) und sind viel preiswerter als Einzelausgaben. Noch mehr sparen können Sie dabei mit unseren 10-Jahres-Sammlungen.



## gestempelt ☉

### Die Jahre 1943-49 ☉

| Mi.Nr.  | Jahr | Mi.Wert | Best.Nr.    | Preis |
|---------|------|---------|-------------|-------|
| 211-223 | 1943 | 83,-    | 2712.211.01 | 23,80 |
| 224-239 | 1944 | 110,-   | 2712.224.02 | 29,80 |
| 240-246 | 1945 | 104,-   | 2712.240.02 | 34,80 |
| 247-251 | 1946 | 150,-   | 2712.247.02 | 43,80 |
| 252-256 | 1947 | 134,-   | 2712.252.02 | 39,80 |
| 257-266 | 1948 | 75,-    | 2712.257.02 | 24,90 |
| 267-284 | 1949 | 271,50  | 2712.267.02 | 89,50 |

### Die 50er Jahre ☉

|         |      |        |             |       |
|---------|------|--------|-------------|-------|
| 285-288 | 1950 | 175,-  | 2712.285.02 | 49,80 |
| 289-305 | 1951 | 340,-  | 2712.289.02 | 109,- |
| 306-310 | 1952 | 390,-  | 2712.306.02 | 119,- |
| 311-321 | 1953 | 255,-  | 2712.311.02 | 72,90 |
| 322-331 | 1954 | 159,-  | 2712.322.02 | 49,90 |
| 332-341 | 1955 | 222,-  | 2712.332.02 | 64,80 |
| 342-352 | 1956 | 58,80  | 2712.342.02 | 18,90 |
| 353-364 | 1957 | 110,50 | 2712.353.02 | 31,90 |
| 365-376 | 1958 | 65,60  | 2712.365.02 | 19,80 |
| 377-388 | 1959 | 37,20  | 2712.377.02 | 10,90 |

### Die 60er Jahre ☉

|          |      |        |             |       |
|----------|------|--------|-------------|-------|
| 389-403  | 1960 | 114,20 | 2712.389.02 | 37,80 |
| 404-414  | 1961 | 20,40  | 2712.404.02 | 6,25  |
| Bl.6-426 | 1962 | 17,70  | 2712.415.02 | 5,35  |
| 427-436  | 1963 | 16,80  | 2712.427.01 | 4,35  |
| 437-448  | 1964 | 14,50  | 2712.437.02 | 3,45  |
| 449-459  | 1965 | 18,90  | 2712.449.02 | 4,95  |
| 460-473  | 1966 | 15,10  | 2712.460.02 | 3,65  |
| 474-494  | 1967 | 23,10  | 2712.474.02 | 4,95  |
| 495-505  | 1968 | 12,10  | 2712.495.02 | 2,85  |
| 506-520  | 1969 | 16,80  | 2712.506.02 | 3,45  |

389-520 **1960-69, gestempelte 10-Jahres-Sammlung komplett in bester Qualität (269,-)**  
2712.389.042 **68,50**

### Die 70er Jahre ☉

|         |      |       |             |      |
|---------|------|-------|-------------|------|
| 521-535 | 1970 | 19,30 | 2712.521.02 | 4,45 |
| 536-555 | 1971 | 23,40 | 2712.536.02 | 4,95 |
| 556-578 | 1972 | 26,60 | 2712.556.02 | 5,45 |
| 579-599 | 1973 | 25,90 | 2712.579.02 | 5,85 |
| 600-619 | 1974 | 27,80 | 2712.600.02 | 6,25 |
| 620-641 | 1975 | 27,10 | 2712.620.02 | 5,95 |
| 642-666 | 1976 | 31,20 | 2712.642.02 | 7,25 |
| 667-691 | 1977 | 28,40 | 2712.667.02 | 6,45 |
| 692-722 | 1978 | 43,-  | 2712.692.02 | 8,45 |
| 723-740 | 1979 | 36,90 | 2712.723.03 | 7,95 |

521-740 **1970-79, gestempelte 10-Jahres-Sammlung komplett in bester Qualität (289,-)**  
2712.521.042 **54,90**

### Die 80er Jahre ☉

|         |      |       |             |      |
|---------|------|-------|-------------|------|
| 741-763 | 1980 | 25,60 | 2712.741.03 | 5,35 |
| 764-790 | 1981 | 29,80 | 2712.764.03 | 5,95 |
| 791-815 | 1982 | 29,50 | 2712.791.03 | 6,25 |
| 816-836 | 1983 | 29,30 | 2712.816.03 | 5,95 |
| 837-865 | 1984 | 32,60 | 2712.837.03 | 6,95 |
| 866-892 | 1985 | 37,80 | 2712.866.03 | 8,65 |
| 893-915 | 1986 | 30,30 | 2712.893.03 | 7,65 |
| 916-936 | 1987 | 28,70 | 2712.916.03 | 7,95 |
| 937-959 | 1988 | 32,70 | 2712.937.03 | 9,95 |
| 960-983 | 1989 | 31,70 | 2712.960.03 | 9,25 |

741-983 **1980-89, gestempelte 10-Jahres-Sammlung komplett in bester Qualität (308,-)**  
2712.741.042 **64,50**

### Die 90er Jahre ☉

|           |      |        |              |       |
|-----------|------|--------|--------------|-------|
| 984-1010  | 1990 | 43,10  | 2712.984.03  | 11,90 |
| 1011-1032 | 1991 | 38,10  | 2712.1011.02 | 9,95  |
| 1033-1053 | 1992 | 42,40  | 2712.1033.02 | 12,45 |
| 1054-1078 | 1993 | 51,50  | 2712.1054.02 | 16,90 |
| 1079-1102 | 1994 | 49,20  | 2712.1079.02 | 14,90 |
| 1103-1123 | 1995 | 51,50  | 2712.1103.02 | 14,95 |
| 1124-1144 | 1996 | 79,30  | 2712.1124.02 | 26,80 |
| 1145-1164 | 1997 | 75,30  | 2712.1145.02 | 26,90 |
| 1165-1189 | 1998 | 90,30  | 2712.1165.02 | 29,80 |
| 1190-1223 | 1999 | 100,50 | 2712.1190.02 | 36,90 |

984-1223 **1990-99, gestempelte 10-Jahres-Sammlung komplett in bester Qualität (621,-)**  
2712.984.042 **149,-**

### Die Jahre 2000-2009 ☉

|            |      |        |              |       |
|------------|------|--------|--------------|-------|
| Bl.17-1254 | 2000 | 96,60  | 2712.1223.02 | 32,80 |
| 1255-1282  | 2001 | 102,90 | 2712.1255.02 | 35,80 |
| 1283-1309  | 2002 | 103,40 | 2712.1283.02 | 39,80 |
| 1310-1338  | 2003 | 101,60 | 2712.1310.02 | 39,80 |
| 1339-1367  | 2004 | 113,90 | 2712.1339.02 | 49,80 |
| 1368-1399  | 2005 | 123,90 | 2712.1368.02 | 49,90 |
| 1400-1435  | 2006 | 137,70 | 2712.1400.01 | 55,90 |
| 1436-1469  | 2007 | 134,-  | 2712.1436.02 | 59,80 |
| 1470-1504  | 2008 | 139,90 | 2712.1470.02 | 59,90 |
| 1505-1542  | 2009 | 145,20 | 2712.1505.02 | 69,80 |

1224-1542 **2000-2009, gestempelte 10-Jahres-Sammlung komplett in bester Qualität (1.199,-)**  
2712.1224.022 **449,-**

### Die Jahre ab 2010 ☉

|           |      |        |              |       |
|-----------|------|--------|--------------|-------|
| 1543-1579 | 2010 | 147,10 | 2712.1543.02 | 72,90 |
| 1580-1617 | 2011 | 169,80 | 2712.1580.02 | 79,80 |
| 1618-1660 | 2012 | 187,20 | 2712.1618.02 | 87,90 |
| 1661-1700 | 2013 | 172,40 | 2712.1661.02 | 82,90 |
| 1702-1741 | 2014 | 177,40 | 2712.1702.02 | 89,50 |
| 1742-1789 | 2015 | 181,80 | 2712.1742.02 | 96,50 |

## Unter 35%: Die Jahre 1912-20 komplett

1912-20 ☉  
Die Ausgaben für Liechtenstein in Hellerwährung komplett dabei die Erstausgabe in billigster Version (Mi./SBK-Nr. 1-2y,3x), insgesamt 42 saubere gestempelte Werte. (Mi.Nr. 1-42), Mi. Wert 296,- €

2710.1.172

jetzt nur **84,90 €**

## Unter 31%: Die Jahre 1945-59 komplett

1945-59 ☉  
In den Hauptnummern komplette gestempelte Qualitäts-Sammlung mit allen gesuchten Ausgaben und Blocks (Mi.Nr. 240-388), Mi. Wert 2.560,- €

2712.240.042

769,-

jetzt nur **679,- €**

## Besonders preiswert: Die 40-Jahres-Sammlung

1960-99 ☉  
40-Jahres-Sammlung komplett mit allen guten Ausgaben in bester Qualität, sauber gestempelt (Mi.Nr. 389-1223), Mi. Wert 1.488,- €

2712.389.062

349,-

jetzt nur **299,- €**

## Unter 30%: Die Jahre 1921-44 komplett

1921-44 ☉

Die Ausgaben der Schweizer Verwaltung von 1921-1944 in den Hauptnummern komplett mit allen Raritäten wie dem VADUZ-Block, den Fürstensäulen und Zeppelinblöcken komplett. Insgesamt 197 Werte und 3 Blocks in bester gestempelter Qualität Vaduz-Block und Frankenwerte mit aktueller Prüfung (Mi.Nr. 43-239), Mi. Wert 12.461,- €

2710.43.072

3.995,-

jetzt nur **2.995,- €**



# Die Ausgaben der Schweiz

| Mi.Nr.        | Best.Nr.  | Preis           |
|---------------|---|-----------------|
| 2 ⊙           | Waadt 5 C. voll- bis breitrandiges und farbfrisches Exemplar in bester Erhaltung, mit Fotoattest (1.600,-)<br>3240.2.012 A                              | 798,-           |
| 4 ⊙           | 2 1/2 Rp. WINTERHUR, vollrandiges und fehlerfreies Exemplar der Rarität, mit Fotoattest (3.800,-)<br>3240.4.012 A                                       | 1.790,- 1.690,- |
| 7 I ⊙         | 5 Rp. Rayon I dunkelblau mit Kreuz-einfassung. Farbfrisches und sauber gestempeltes Qualitätsstück (SBK 15 I), mit Fotoattest (1.300,-)<br>3240.7.042 A | 619,-           |
| 8 II ⊙        | 10 Rp. Rayon II (SBK 16 II) (130,-)<br>3240.8.012   | 54,90 46,90     |
| 9 II ⊙        | 5 Rp. Rayon I hellblau (SBK 17 II) (130,-)<br>3240.9.012  | 59,80 49,80     |
| 10 ⊙          | Rayon 15 Rp. kleine Ziffern, sauber gestempeltes Qualitätsstück (SBK 18) (650,-)<br>3240.10.012   | 329,-           |
| 11 ⊙          | Rayon 15 Centimes (SBK 19) sauber gestempeltes Qualitätsstück (950,-)<br>3240.11.042  | 419,-           |
| 12 ⊙          | 15 Rp. Rayon III (SBK 20) (130,-)<br>3240.12.022  | 56,80 46,80     |
| 13-17 II ⊙    | Strubel 5-40 Rp. Berner Druck (SBK 22-26 G) komplett (240,-)<br>3240.13.062   | 94,50 86,50     |
| 13 Ib ⊙       | 5 Rp. Münchner Druck (SBK 22 A) weisrandiger Schnitt! (250,-)<br>3240.13.392 g  | 129,- 89,90     |
| 13 Ib ⊙       | 5 Rp. Münchner Druck (SBK 22 A = 200,- CHF), sauber gestempeltes Qualitätsstück (250,-)<br>3240.13.032 g  | 84,90           |
| 13 II (★)     | Strubel 5 Rp. (SBK 22 G), ungebraucht selten (★)180,-<br>3240.13.162  | 65,80           |
| 14 Ib ⊙       | 10 Rp. dritter Münchner Druck (SBK 23 A = 110,- CHF) voll- bis breitrandiges Qualitätsstück (550,-)<br>3240.14.232 g                                    | 59,- 54,80      |
| 14 Ib ⊙       | 10 Rp. Münchner Druck (SBK 23 A = 110,- CHF)<br>3240.14.022   | 32,50 19,80     |
| 15 Ia ⊙       | 15 Rp. erster Münchner Druck (SBK 24 Aa = 800 CHF), farbfrisches und sauber gestempeltes Qualitätsstück, selten (500,-)<br>3240.15.082 g                | 199,-           |
| 15 II ★       | 15 Rp. Berner Druck mit Originalgummi, ungebraucht selten (★)350,-<br>3240.15.122 g   | 185,-           |
| 17 II Ayr ⊙   | 40 Rp. Berner Druck mit rotem Faden (SBK 26 C = 140,- CHF) (90,-)<br>3240.17.022  | 29,80 21,80     |
| 18 II Ayn (★) | Strubel 1 Fr. gelber Faden (SBK 27 D = 2000,- CHF), ungebraucht sehr selten, geprüft (★)1.100,-<br>3240.18.092 g  | 389,-           |
| 18 II Ays ⊙   | Strubel 1 Fr. schwarzer Seidenfaden, sauber gestempeltes Qualitätsstück (SBK 27C = 1300,- CHF) (850,-)<br>3240.18.012                                   | 369,- 299,-     |
| 23 ★          | 10 Rp. blau (SBK 31), Qualitätsstück mit sauberem Falz, geprüft (★)500,-<br>3240.23.012 g   | 269,- 199,-     |
| 28 a ⊙        | 1 Fr. goldbronze, Unterdruck rötlich (SBK 36 a) (420,-)<br>3240.28.052 g  | 189,- 169,-     |
| 29 b ⊙        | 2 Rp. lebhaftrotbraun (SBK 37 a), sauber gestempeltes Qualitätsstück (240,-)<br>3240.29.072 g   | 98,50 79,50     |

| Mi.Nr.     | Best.Nr.   | Preis       |
|------------|--|-------------|
| 35 a ★★    | 50 Rp. lila (SBK 43)<br>3240.35.032  | 69,-        |
| 36-44 ★★   | Faserpapier 1881 (SBK 44-52)<br>3240.36.022  | 52,90 49,80 |
| 39 ⊙       | 15 Rp. Faserpapier (SBK 47) (450,-)<br>3240.39.012 g   | 229,- 209,- |
| 40 ⊙       | 20 Rp. Faserpapier (SBK 48) (140,-)<br>3240.40.012 g   | 74,80 67,80 |
| 41 ⊙       | 25 Rp. Faserpapier (SBK 49) (100,-)<br>3240.41.012 g   | 39,80 26,80 |
| 43 ⊙       | 50 Rp. Faserpapier (SBK 51) (450,-)<br>3240.43.012 g   | 249,- 198,- |
| 45 ⊙       | Ziffer 2 Rp. weißes Papier sauber gestempeltes Qualitätsstück (SBK 53) (350,-)<br>3240.45.022 g  | 169,-       |
| 47 ⊙       | Ziffer 10 Rp. weißes Papier, (SBK 55) (80,-)<br>3240.47.032  | 29,80 23,80 |
| 48 ★       | 12 Rp. weißes Papier (SBK 56) (★)240,-<br>3240.48.022  | 109,- 94,80 |
| 49 ★       | 15 Rp. weißes Papier mit sauberem Falz (SBK 57) (300,-)<br>3240.49.022   | 129,- 109,- |
| 50-57 ★    | Ziffern Faserpapier komplett (SBK 58-65) (★)273,-<br>3240.50.012   | 119,-       |
| 50-57 ⊙    | Ziffern Faserpapier (SBK 58-65) (50,60)<br>3240.50.032   | 49,80 12,80 |
| 50-57 X ⊙  | 2-15 Rp. Kontrollzeichen 1 X (SBK 58-64 A) (113,-)<br>3240.50.022  | 44,80       |
| 52 Xa ★★   | 5 Rp. Kontrollzeichen 1 X (SBK 60 A)<br>3240.52.012 g  | 74,90       |
| 57 Yb ★★   | 15 Rp. bräunlichrotilla (SBK 64 Bb) (220,-)<br>3240.57.062 g   | 93,80       |
| 58-64 ⊙    | Helvetia 1882 (SBK 66-72) (60,-)<br>3240.58.032  | 23,80 16,80 |
| 58-64 A ⊙  | Helvetia Zähnung 11 3/4 mit Kontrollzeichen X, komplett ohne 30 Rp. (SBK 66-72 A) (112,-)<br>3240.58.112                                       | 34,80 22,80 |
| 58-70 C ⊙  | Helvetia in Zähnung 11 3/4 : 11 1/4 komplett (SBK 66-75 D), 10 Werte (120,-)<br>3240.58.132  | 44,80 36,80 |
| 58-70 D ⊙  | Helvetia Zähnung 11 3/4 : 12 1/4 komplett (SBK 66-72 E), 8 Werte (421,-)<br>3240.58.122  | 169,-       |
| 58 A ★     | 20 Rp. gezähnt 11 3/4 (SBK 66 A) (★)300,-<br>3240.58.012   | 94,80 68,90 |
| 58 A (★)   | 20 Rp. gezähnt 11 3/4 (SBK 66 A) (★)300,-<br>3240.58.092   | 29,80 19,80 |
| 58 B ★     | 20 Rp. gezähnt 9 3/4 : 9 1/4 (SBK 66 B), ungebraucht mit Originalgummi. In dieser Form sehr selten, mit Fotoattest (★)1.000,-<br>3240.58.202 A | 399,-       |
| 58 B ⊙     | 20 Rp. gezähnt 9 3/4 (SBK 66 B) (110,-)<br>3240.58.052   | 43,90 31,90 |
| 61 XC ⊙    | 40 Rp. Kontrollzeichen X, gez. 11 3/4 : 11 1/4 (SBK 69 C) (120,-)<br>3240.61.142 g   | 59,80       |
| 62 B ⊙     | 50 Rp. weite Zähnung 9 3/4 (SBK 70 B) (380,-)<br>3240.62.022   | 138,- 99,-  |
| 63 B ⊙     | 1 Fr. gezähnt 9 3/4 (SBK 71 B) (80,-)<br>3240.63.012   | 34,80 19,80 |
| 71-73 I ★★ | UPU Platte 1 (SBK 77-79 A) (230,-)<br>3240.71.122  | 119,-       |
| 71-73 I ⊙  | UPU Platte 1 (SBK 77-79 A) (60,-)<br>3240.71.142   | 22,90 16,90 |



**Ortspost 2 1/2 Rp. mit Kreuz-einfassung (SBK 13 I) farbfrisches Stück in tadelloser Qualität und sauber gestempelt, geprüft (Mi.Nr. 5 I), Mi. Wert 1.500,- €**  
3240.5.072 **749,- €**

**2 1/2 Rp. Ortspost ohne Kreuz-einfassung, (SBK 13 II), mit Fotoattest (Mi.Nr. 5 II), sauber gestempelt, Mi. Wert 2.500,- €**  
3240.5.042 **1.298,- €**

**Poste Locale 2 1/2 Rp. mit Kreuz-einfassung (SBK 14 I), sauber gestempeltes Qualitätsstück, geprüft (Mi.Nr. 6 I), Mi. Wert 1.300,- €**  
3240.6.032 **639,- 598,- €**

**Poste Locale 2 1/2 Rp. mit Kreuz-einfassung in seltener Farbe tief schwarz/braunrot (SBK 14 Ib 2.200,- €) sauber gestempeltes Qualitätsstück, mit Fotoattest (Mi.Nr. 6 I b), Mi. Wert 1.400,- €**  
3240.6.072 **659,- 639,- €**

**Rayon 5 Rp. dunkelblau ohne Kreuz-einfassung (SBK 15 II), sauber gestempeltes Qualitätsstück (Mi.Nr. 7 II), Mi. Wert 480,- €**  
3240.7.012 **229,- 179,- €**

**5 Rp. erster Berner Druck auf Seidenpapier (SBK 22 F = 1400,- CHF), sehr gut geschnittenes und fehlerfreies Exemplar dieser seltenen Variante., geprüft (Mi.Nr. 13 II Azm), sauber gestempelt, Mi. Wert 1.000,- €**  
3240.13.172 **469,- 369,- €**

**10 Rp. Münchner Erstdruck (SBK 23 Aa = 1300,- CHF) weissrandiges Luxusstück. In dieser Erhaltung recht selten, mit Fotoattest (Mi.Nr. 14 Ia), sauber gestempelt**  
3240.14.152 **489,- €**

**40 Rp. blassgelbgrün, seltener Münchner Erstdruck (SBK 26 Aa = 1700,- CHF). Sehr gut geschnittenes, fehlerfreies Exemplar der seltenen Erstaufflage, geprüft (Mi.Nr. 17 Ia), sauber gestempelt, Mi. Wert 1.100,- €**  
3240.17.012 **499,- 389,- €**



# Die Ausgaben der Schweiz

| Mi.Nr.          | Best.Nr.  | Preis       |
|-----------------|---|-------------|
| 71-73 II ★★     | UPU Platte 2 (SBK 77-79 B) (150,-)<br>3240.71.152   | 79,50 74,50 |
| 71-73 II ★      | UPU Platte 2 (SBK 77-79 B) (★70,-)<br>3240.71.162   | 23,80 15,80 |
| 71-72 III ★★    | UPU 5+10 Rp. nachgravierte Platte (SBK 77-78 C) (127,-)<br>3240.71.192  | 66,50 59,80 |
| 71-72 III ★     | UPU 5+10 Rp. nachgravierte Platte (SBK 77-78 C) (★53,20)<br>3240.71.182   | 25,90 18,90 |
| 73 III ★        | UPU 25 Rp. Platte 3, mit schraffierter Wertziffer (SBK 79 C), Qualitätsstück der seltenen Marke mit sauberem Falz (★900,-)<br>3240.73.052 | 439,- 319,- |
| 74-80 ★         | Helvetia mit Wz. 1 (SBK 86-92) komplett, Qualitätsstück mit sauberem Falz (★500,-)<br>3240.74.022   | 218,- 169,- |
| 74-80 ⊙         | Helvetia mit Wz. 1 (SBK 86-92) komplett (240,-)<br>3240.74.032  | 97,50 92,80 |
| 77 C ★★         | 40 Rp. Zähnung 11 1/2 : 11 (SBK 89 A) (320,-)<br>3240.77.032  | 139,-       |
| 77 C ⊙          | 40 Rp. Zähnung 11 1/2 : 11 (SBK 89 A) (190,-)<br>3240.77.012  | 44,80 34,80 |
| 80 D ★★         | 3 Fr. gezähnt 11 3/4 : 12 1/4 (SBK 92 C) (700,-)<br>3240.80.022   | 349,- 329,- |
| 80 D ⊙          | 3 Fr. gezähnt 11 3/4 : 12 1/4 (SBK 92 C) (350,-)<br>3240.80.012   | 149,- 109,- |
| 82-87 ★★        | Ziffern Faserpapier (SBK 80-85) komplett, postfrischer Qualitätssatz<br>3240.82.012   | 139,-       |
| 82-87 ★         | Ziffern Faserpapier (SBK 80-85) (★100,-)<br>3240.82.022   | 49,80       |
| 88-94 ★★        | Helvetia auf Faserpapier komplett, postfrischer Qualitätssatz (SBK 94-100) (430,-)<br>3240.88.012   | 229,-       |
| 88-94 ★         | Helvetia Faserpapier (SBK 94-100) (★250,-)<br>3240.88.022   | 118,-       |
| 88-94 ⊙         | Helvetia Faserpapier komplett (SBK 94-100) (230,-)<br>3240.88.032   | 98,50       |
| 90 C ★★         | 30 Rp. Faserpapier, Zähnung 11 1/2:11, postfrisches Qualitätsstück (SBK 96 B) (400,-)<br>3240.90.032 g                                    | 169,-       |
| 90 C ★          | 30 Rp. Faserpapier, Zähnung 11 1/2 : 11 (SBK 96 B) (★220,-)<br>3240.90.012  | 79,50       |
| 101-10 ★★       | Sitzende Helvetia 40 Rp.-3 Fr. (SBK 107-16) komplett postfrische Qualitätsstücke (1.300,-)<br>3240.101.012                                | 629,- 579,- |
| 101-10 ★        | Sitzende Helvetia 40 Rp.-3 Fr. (SBK 107-16) komplett mit sauberem Falz (★420,-)<br>3240.101.032   | 99,-        |
| 101-10 ⊙        | Sitzende Helvetia 40 Rp.-3 Fr. (SBK 107-16) sauber gestempelt (140,-)<br>3240.101.042   | 51,80 36,80 |
| 105-09 z ★★     | Helvetia, geriffelter Gummi komplett (SBK 111-13 z), 3 Werte (77,-)<br>3240.105.042   | 32,80 22,80 |
| 107 y ★★        | 50 Rp. Kreidepapier (SBK 113 y) (45,-)<br>3240.107.012  | 23,80       |
| 107 y ⊙         | 50 Rp. Kreidepapier (SBK 113 y) (100,-)<br>3240.107.022   | 24,80 19,80 |
| 111-13 I-III ★★ | Tellknabe, alle 3 Typen kpl. insgesamt 8 Werte (SBK 117-19,123-25 II-III) (164,-)<br>3240.111.132   | 74,80       |
| 111-13 II ★★    | Tell 2-5 Rp. in Type II (SBK 123-25 II) (131,-)<br>3240.111.052   | 59,80 49,80 |

| Mi.Nr.      | Best.Nr.   | Preis         |
|-------------|--|---------------|
| 114-16 ★★   | Helvetia 10 Rp.-15 Rp. (SBK 120-22) (95,-)<br>3240.114.012   | 46,90 37,90   |
| I-III ★     | Juventute-Vorläufer komplett mit sauberem Falz (★499,-)<br>3240.116.022  | 229,- 179,-   |
| I ⊙         | Vorläufer deutsch, sauber gestempelt (150,-)<br>3240.116.072   | 54,80 49,80   |
| 121-23 ★★   | Gebirgslandschaften 3-10 Fr. komplett, sehr seltene Serie in bester postfrischer Qualität. Höchstwert mit Fotoattest (2.500,-)<br>3240.121.012 | 1.190,- 945,- |
| 122 y ★★    | 5 Fr. mit glänzendem statt mattem Gummi (200,-)<br>3240.122.012 g  | 79,- 69,50    |
| 127 ★★      | Aufdruck 80 Rp. (SBK 135) (100,-)<br>3240.127.012  | 46,90 29,80   |
| 127 I ★★    | 80 auf 70 Rp. Abart „offene 8“ (SBK 135.2A.01 400,-) (250,-)<br>3240.127.032   | 99,-          |
| 127 I ★     | 80 a. 70 Rp. Abart: „offene 8“ (SBK 135.2A.01) (★140,-)<br>3240.127.042  | 39,80 26,80   |
| 128-29 ★★   | Pro Juventute 1915 (240,-)<br>3240.128.012   | 129,- 99,-    |
| 128-29 ⊙    | Pro Juventute 1915 (120,-)<br>3240.128.042   | 39,80 29,80   |
| 130-32 ★★   | Pro Juventute 1916 (190,-)<br>3240.130.042   | 98,50 79,50   |
| 130-32 ⊙    | Pro Juventute 1916 (150,-)<br>3240.130.022   | 59,80 39,80   |
| 133-35 ⊙    | Pro Juventute 1917 (110,-)<br>3240.133.022   | 41,90 23,90   |
| 136-41 ★★   | Freimarken 1915 (SBK 136-41) (70,-)<br>3240.136.042  | 36,90 21,90   |
| 140-41 y ★★ | 60+80 Rp. Kreidepapier (SBK 140-41 y) (75,-)<br>3240.140.082   | 34,80 29,80   |
| 140 y ⊙     | 60 Rp. Kreidepapier (SBK 140 y) (110,-)<br>3240.140.032  | 54,80 39,80   |
| 141 y ⊙     | 80 Rp. Kreidepapier (SBK 141 y) (380,-)<br>3240.141.022 g  | 179,-         |
| 142 ★★      | 3 Fr. Mythen, rot (SBK 142), postfrisches Qualitätsstück (320,-)<br>3240.142.032   | 159,- 149,-   |
| 142 ★       | 3 Fr. Mythen, rot (SBK 142) (★120,-)<br>3240.142.062   | 51,80 34,80   |
| 143-44 ★★   | Pro Juventute 1918 (60,-)<br>3240.143.042  | 31,90 19,90   |
| 145 ★★      | Propeller 50 Rp., postfrisch (SBK F2) (120,-)<br>3240.145.022  | 57,90 49,80   |
| 145 ★       | Propeller 50 Rp. (SBK F2) (★45,-)<br>3240.145.012  | 18,90 11,90   |
| 145 ⊙       | Propeller 50 Rp., sauber gestempelt (SBK F2) (160,-)<br>3240.145.052   | 72,90 54,80   |
| 149-51 ★★   | Pro Juventute 1919 (40,-)<br>3240.149.022  | 19,80 12,80   |
| 152 ★       | Propeller 30 Rp. (SBK F1) (130,-)<br>3240.152.032  | 54,80 39,80   |
| 153-55 ★★   | Pro Juventute 1920 (40,-)<br>3240.153.022  | 21,90 13,90   |
| 169 y ★★    | 30 Rp. geriffelter Gummi (SBK 160 y) (200,-)<br>3240.169.012   | 94,50 69,50   |
| 169 y ★     | 30 Rp. geriffelt (SBK 160 y) (★65,-)<br>3240.169.022   | 29,80 19,80   |
| 171 x ★★    | 70 Rp. Normalpapier (SBK 162) (45,-)<br>3240.171.022   | 49,80 11,80   |
| 172-74 ⊙    | Pro Juventute 1921 (85,-)<br>3240.172.022  | 29,80 21,80   |

**selten & gesucht**



Strubel 1 Fr. gelber Seidenfaden (SBK 27 D = 1.300,- CHF), sehr gut geschnittener Höchstwert (Mi.Nr. 18 II Ayn), sauber gestempelt, Mi. Wert 850,- €  
3240.18.042 329,- €



Strubel 2 Rp. (SBK 21 G), sehr gut geschnittenes und sauber gestempeltes Qualitätsstück (Mi.Nr. 19), Mi. Wert 480,- €  
3240.13.382 219,- 169,- €

**Preis-Tipp!**



Helvetia 1862 komplett! Sauber gestempelte Qualitätsstücke (SBK 28-36) (Mi.Nr. 20-28), Mi. Wert 509,- €  
3240.20.032 229,- 198,- €



Helvetia 1867 (Mi.Nr. 29-35), sauber gestempelt, Mi. Wert 250,- €  
3240.29.022 419,- 99,- €

**Rarität!**



40 Rp. Faserpapier, gut gezähntes und sauber gestempeltes Qualitätsstück und eine echte Rarität (SBK 50), mit Fotoattest (Mi.Nr. 42), Mi. Wert 3.200,- €  
3240.42.012 1.590,- €

**Besonderheit**



40 Rp. weite Zähnung 9 3/4 (SBK 69 B), sauber gestempeltes Qualitätsstück, geprüft (Mi.Nr. 61 B), Mi. Wert 750,- €  
3240.61.042 339,- €



1 Fr. gezähnt 11 3/4 : 12 1/4 (SBK 71 E) (Mi.Nr. 63 D), sauber gestempelt, Mi. Wert 300,- €  
3240.63.032 94,50 89,50 €



Helvetia 25 Rp.-1 Fr., postfrischer Qualitätssatz (SBK 73-76) (Mi.Nr. 67-70), Mi. Wert 400,- €  
3240.67.032 219,- €



# Die Ausgaben der Schweiz

| Mi.Nr.         | Best.Nr.   | Preis                  |
|----------------|--|------------------------|
| 175-78 ⊙       | Pro Juventute 1922 (95,-)<br>3240.175.022  | <del>29,80</del> 19,80 |
| 179-84 ⊙       | Flugpost 1923 billigste Sorte (SBK F3, 5-9) (180,-)<br>3240.179.042                      | <del>69,80</del> 54,80 |
| 179-84 x ★★    | Flugpost 1923, normales Papier (SBK F3, 5-9) (140,-)<br>3240.179.022                     | <del>64,80</del> 49,80 |
| 179-84 x ⊙     | Flugpost 1923, normales Papier (SBK F3, 5-9) (180,-)<br>3240.179.052                     | <del>69,80</del> 59,80 |
| 180-84 z ⊙     | Flugpost gestrichenes Papier komplett, 3 Werte (110,-)<br>3240.180.052                   | <del>38,90</del> 29,90 |
| 185-88 ⊙       | Pro Juventute 1923 (70,-)<br>3240.185.012  | <del>24,80</del> 15,80 |
| 189-91 x ★★    | Flugpost 1924 normales Papier (SBK F10-12) (170,-)<br>3240.189.042                       | <del>79,80</del> 69,80 |
| 189-91 x ★     | Flugpost 1924 normales Papier (SBK F10-12) (★70,-)<br>3240.189.012                       | <del>26,90</del> 15,90 |
| 189-91 z ★★    | Flugpost 1924 geriffelt (SBK F10-12 z) (60,-)<br>3240.189.072                            | <del>34,80</del> 21,80 |
| 189-91 z ⊙     | Flugpost 1924 geriffelt (SBK F 10-12 z) (210,-)<br>3240.189.102                          | <del>96,50</del> 79,50 |
| 193 Ay ★★      | UPU 30 Pfg. gelber Gummi (180,-)<br>3240.193.012 g                                       | <del>79,80</del> 63,80 |
| 194-97 x ★★    | Wappen, normales Papier (SBK 163-66), postfrischer Qualitätssatz (400,-)<br>3240.194.142 | <del>499,-</del> 169,- |
| 194-97 x ★     | Wappen, normales Papier (SBK 163-66) (★130,-)<br>3240.194.112                            | <del>53,90</del> 38,90 |
| 194-96 y ★★    | Wappen glattes Kreidepapier (SBK 163-65 y) (150,-)<br>3240.194.172                       | <del>67,50</del> 59,80 |
| 194 y ⊙        | 90 Rp. glattes Kreidepapier (SBK 163 y) (100,-)<br>3240.194.102                          | <del>36,90</del> 19,80 |
| 195 y ⊙        | 1,20 Fr. glattes Kreidepapier (SBK 164 y) (100,-)<br>3240.195.072                        | <del>46,80</del> 34,80 |
| 195 xl ⊙       | 1.20 Fr. Abart: HFLEVTIA (SBK 164.2.01b) (100,-)<br>3240.195.032                         | <del>26,80</del> 19,80 |
| 199-208 y+z ★★ | Freimarken 1924, geriffelter Gummi, 7 Werte komplett (500,-)<br>3240.199.032             | <del>229,-</del> 179,- |
| 199-208 y+z ⊙  | Freimarken 1924, geriffelter Gummi kpl., 7 Werte (160,-)<br>3240.199.052                 | <del>54,80</del> 37,80 |
| 226-28 ★       | Landschaften 3-10 Fr. mit sauberem Falz (SBK 177-79) (★420,-)<br>3240.226.052            | <del>459,-</del> 109,- |
| 226-28 ⊙       | Landschaften 3-10 Fr. (SBK 177-79) (70,-)<br>3240.226.012                                | <del>22,80</del> 13,80 |
| 233-34 x ★     | Flug 1929 Normalpapier (SBK F14-15) (★70,-)<br>3240.233.012                              | 27,90                  |
| 233-34 x ⊙     | Flug 1929 Normalpapier (SBK F14-15) (160,-)<br>3240.233.062                              | <del>59,80</del> 39,80 |
| 233-34 z ★★    | Flug 1929 geriffelt (SBK F 14-15 z) (90,-)<br>3240.233.032                               | <del>48,90</del> 41,90 |
| 233-34 z ⊙     | Flug 1929 geriffelt (SBK F14-15 z) (130,-)<br>3240.233.082                               | <del>59,80</del> 39,80 |
| 245 x ★        | Flug 2 Fr. Normalpapier (SBK F13) (★80,-)<br>3240.245.012                                | <del>22,80</del> 15,80 |
| 250-55 ★★      | Abrüstungskonferenz (100,-)<br>3240.250.022  | <del>49,80</del> 29,80 |
| Bl. 1 ★★       | NABA-Block, postfrisches Qualitätsstück (800,-)<br>3240.276.012                          | <del>449,-</del> 369,- |

| Mi.Nr.       | Best.Nr.  | Preis                  |
|--------------|---|------------------------|
| Bl. 1 ⊙      | NABA-Block, sauber gestempeltes Qualitätsstück (750,-)<br>3240.276.052  | <del>349,-</del> 319,- |
| 285-86 b ★★  | Flugpost, Aufdruck matt (60,-)<br>3240.285.042 g  | <del>34,50</del> 23,50 |
| 293 a ★★     | Flugpost 40 Rp. Aufdruck orangerot (SBK F24 a) (180,-)<br>3240.293.022 g  | <del>79,80</del> 54,80 |
| 293 a ⊙      | Flugpost 40 Rp. Aufdruck orangerot (SBK F24 a), sauber gestempeltes Qualitätsstück der seltenen Variante, geprüft (800,-)<br>3240.293.052 g | <del>359,-</del> 269,- |
| Bl. 2 ★★     | Patria-Block 1936 (75,-)<br>3240.296.012  | <del>44,90</del> 39,90 |
| Bl. 2 ⊙      | Patria-Block 1936, sauber gestempelt (260,-)<br>3240.296.032  | <del>44,-</del> 94,50  |
| A 294-96 ★★  | Patria Blockmarken (SBK W5-7) (52,-)<br>3240.296.062  | <del>49,80</del> 10,80 |
| A 294-96 ⊙   | Patria Blockmarken (SBK W5-7) (146,-)<br>3240.296.072   | <del>49,80</del> 36,80 |
| 297-305 y ★★ | Landschaften glatter Gummi (SBK Nr. 201-09y) (45,-)<br>3240.297.022   | <del>24,90</del> 17,90 |
| 297-305 z ★★ | Landschaften geriffelt (60,-)<br>3240.297.052   | <del>34,80</del> 22,80 |
| 301 yl ★     | 20 Rp. glatt Type I (SBK 205 y) (★100,-)<br>3240.301.032  | <del>29,80</del> 19,80 |
| 298 yv ★★    | Freimarke 5 Rp. auf dünnem, durchscheinendem Papier (Zumstein Nr. 202 y. 1.11/175,- SFr.) (120,-)<br>3240.298.012                           | <del>34,80</del> 21,80 |
| Bl. 3 ⊙      | Juventute-Block 1937 (65,-)<br>3240.317.022   | <del>24,90</del> 15,90 |
| 326 z ⊙      | Pro Patria 1938 geriffelter Gummi (SBK B1 z) (120,-)<br>3240.326.042 g  | <del>54,90</del> 34,90 |
| Bl. 4 ★★     | Aarau-Block (75,-)<br>3240.327.062  | <del>36,90</del> 32,90 |
| Bl. 4 ★      | Aarau-Block (★45,-)<br>3240.327.092   | 21,45                  |
| 328-30 v ★★  | 3-10 Fr. grünliches Papier (SBK 216-18 v) (240,-)<br>3240.328.082   | <del>409,-</del> 94,50 |
| 328-30 v ⊙   | 3-10 Fr. grünliches Papier (SBK 216-18 v) (95,-)<br>3240.328.092  | <del>35,80</del> 22,80 |
| 328-30 w ★★  | 3-10 Fr. gelbliches Papier (SBK 216-18 w) (230,-)<br>3240.328.012   | 109,-                  |
| 328-30 x ★★  | 3-10 Fr. Rückseite weiß (SBK 216-18 x) (45,-)<br>3240.328.052   | <del>23,90</del> 15,90 |
| 335-43 ★★    | Landesausstellung (35,-)<br>3240.335.022  | <del>49,80</del> 12,80 |
| 344-55 ★★    | Landesausstellung (35,-)<br>3240.344.062  | <del>49,80</del> 11,80 |
| 344-55 ⊙     | Landesausstellung (70,-)<br>3240.344.072  | <del>29,80</del> 19,80 |
| Bl. 5 ★★     | Pro Patria-Block 1940, postfrisches Qualitätsstück (400,-)<br>3240.368.062  | <del>208,-</del> 179,- |
| Bl. 5 ⊙      | Pro Patria-Block 1940, sauber gestempeltes Qualitätsstück (700,-)<br>3240.368.032   | <del>329,-</del> 279,- |
| 369-72 ★★    | Patria Blockmarken (310,-)<br>3240.369.032  | <del>449,-</del> 79,50 |
| 387-94 ★★    | Flugpost 1941 (100,-)<br>3240.387.012   | <del>39,80</del> 36,80 |
| 398 U ★★     | 750 Jahre Bern, UNGEZÄHNT (SBK 253.1.09) (300,-)<br>3240.398.042  | 146,-                  |

**selten & gesucht**



UPU 25 Rp. Platte 3, mit schraffierter Wertziffer (SBK 79 C), postfrisches Qualitätsstück der seltenen Marke, geprüft (Mi.Nr. 73 III), Mi. Wert 1.500,- €  
3240.73.042 798,- €



Helvetia weißes Papier mit mit Wasserzeichen 1 (SBK 86-92) in tadelloser postfrischer Qualität (Mi.Nr. 74-80), Mi. Wert 1.000,- €  
3240.74.062 535,- 498,- €



30 Rp. Faserpapier, Zähnung 11 1/2 : 11 (SBK 96 B) (Mi.Nr. 90 C), sauber gestempelt, geprüft, Mi. Wert 420,- €  
3240.90.022 499,- 179,- €

**Preis-Tipp!**



Juventute-Vorläufer komplett, postfrische Qualitätsstücke (Mi.Nr. I-III), Mi. Wert 953,- €  
3240.116.012 399,- 359,- €



Pro Juventute 1917 (Mi.Nr. 133-35), postfrisch, Mi. Wert 90,- €  
3240.133.032 49,80 37,80 €

**Preis-Tipp!**



Propeller 30 Rp., sauber gestempeltes und gut gezähntes Stück der seltenen Ausgabe (SBK F1), geprüft (Mi.Nr. 152), Mi. Wert 1.400,- €  
3240.152.022 649,- 499,- €



Freimarken 5 Rp.-70 Rp. (SBK 152-55,157-62) (Mi.Nr. 162-71), postfrisch, Mi. Wert 100,- €  
3240.162.012 47,80 39,80 €



Flugpost 1923 billigste Sorte (SBK F3, 5-9) (Mi.Nr. 179-84), postfrisch, Mi. Wert 116,- €  
3240.179.032 51,90 37,90 €



# Die Ausgaben der Schweiz

| Mi.Nr.            | Best.Nr.  | Preis                  |
|-------------------|---|------------------------|
| Bl. 6 ★★          | Juventute Block 1941 (110,-)<br>3240.402.022  | <del>63,80</del> 53,80 |
| 403-04 ★★         | Juventute Blockmarken 1941 (100,-)<br>3240.403.012  | <del>34,80</del> 21,80 |
| 405-07 Bg ★★      | Altstoffe im Zusammendruckbogen (200,-)<br>3240.405.052   | <del>119,-</del> 99,-  |
| WZd 1 - Szd 11 ★★ | Altstoff-Zusammendrucke, alle 25 Kombinationen komplett, postfrische Qualitätsstücke (700,-)<br>3240.407.022  | <del>319,-</del> 239,- |
| Bl. 7 ⊙           | Pro Patria-Block 1942, sauber gestempeltes Qualitätsstück (300,-)<br>3240.409.042                             | <del>136,-</del> 109,- |
| Bl. 8 ★★          | Zürich-Block klein (100,-)<br>3240.416.052  | <del>48,90</del> 39,90 |
| Bl. 8 ★           | Zürich-Block klein<br>3240.416.072  | 22,80                  |
| Bl. 8 ⊙           | Zürich-Block klein (65,-)<br>3240.416.022   | <del>32,80</del> 29,80 |
| Bl. 9 ★★          | Zürich-Block groß (110,-)<br>3240.418.022   | <del>54,90</del> 44,90 |
| Bl. 9 ★           | Zürich-Block groß (★50,-)<br>3240.418.062   | 19,80                  |
| Bl. 9 ⊙           | Zürich-Block groß (90,-)<br>3240.418.012  | <del>43,90</del> 35,90 |
| Bl. 10 ★★         | Genf-Block (75,-)<br>3240.422.012   | <del>39,80</del> 34,80 |
| Bl. 10 ⊙          | Genf-Block (60,-)<br>3240.422.022   | <del>26,90</del> 22,90 |
| 428-30 y ⊙        | Olympiade weißer Gummi (SBK 259-61 x) (100,-)<br>3240.428.022   | <del>49,80</del> 39,80 |
| Bl. 11 ★★         | Kriegsgeschädigten-Block (220,-)<br>3240.444.012  | <del>98,50</del> 79,50 |
| 445 ⊙             | Kriegsgeschädigte Blockmarke (90,-)<br>3240.445.142   | <del>29,80</del> 19,80 |
| Bl. 12 ⊙          | Basler-Taube-Block (120,-)<br>3240.445.012  | 54,80                  |
| 447-59 ★★         | PAX-Satz, postfrische Qualitätsstücke (450,-)<br>3240.447.032   | <del>239,-</del> 209,- |
| 447-59 ⊙          | PAX-Satz, komplett gut gezählter und sauber gestempelter Qualitätssatz, geprüft (1.000,-)<br>3240.447.012 g   | <del>449,-</del> 339,- |
| 460-63 ⊙          | Pro Patria 1945 (60,-)<br>3240.460.022  | 19,80                  |
| 470 ⊙             | Pro Aero 1946 (35,-)<br>3240.470.012  | <del>18,80</del> 13,80 |
| 500-05 ★★         | Freimarken 1948 (55,-)<br>3240.500.022  | <del>26,90</del> 19,90 |
| 506-07 ★★         | Flugpost 1948 (70,-)<br>3240.506.012  | 27,80                  |
| 507 b ★★          | Flugpost 40 Rp., schwärzlichkobalt (200,-)<br>3240.507.032 g  | <del>79,50</del> 59,50 |
| Bl. 13 ★★         | IMABA-Block (90,-)<br>3240.511.022  | <del>46,90</del> 34,90 |
| Bl. 13 ⊙          | IMABA-Block (90,-)<br>3240.511.012  | <del>34,80</del> 26,90 |
| 518 a ★★          | Pro Aero 1949 (45,-)<br>3240.518.012  | <del>19,80</del> 12,80 |
| 518 a ⊙           | Pro Aero 1949 (45,-)<br>3240.518.022  | <del>29,80</del> 19,80 |
| 518 b ★★          | PRO AERO 1949 in der seltenen Farbart orangegelb statt gelb (SBK F 45 b/200,- SFr.) (110,-)<br>3240.518.032 g | <del>53,80</del> 42,80 |
| 518 b ⊙           | PRO AERO 1949, hellrötlichgelb (80,-)<br>3240.518.042 g   | 39,80                  |

| Mi.Nr.         | Best.Nr.  | Preis                  |
|----------------|---|------------------------|
| 533 II DP I ★★ | Freimarke 20 Rp. große DOPPELPRÄGUNG (SBK 301 A.DP = 4500,-CHF). Postfrisches Qualitätsstück dieser großen modernen Schweiz-Rarität, mit Fotoattest (3.000,-)<br>3240.533.022 A | 1.395,-                |
| 545-49 ⊙       | Pro Patria 1950 (45,-)<br>3240.545.022  | <del>49,95</del> 12,95 |
| Bl. 14 ★★      | LUNABA-Block (260,-)<br>3240.559.012  | 136,-                  |
| Bl. 14 ⊙       | LUNABA-Block (200,-)<br>3240.559.032  | 79,80                  |
| MHB 42 ★★      | Juventute Kehrdruck-Kleinbogen (SBK Joz 41) (400,-)<br>3240.592.012   | 189,-                  |
| Bl. 15 ★★      | Lausanne-Block (100,-)<br>3240.610.012  | <del>49,80</del> 32,80 |
| Bl. 15 ⊙       | Lausanne-Block (100,-)<br>3240.610.042  | <del>47,90</del> 32,90 |
| 1057x ★★       | Turmhahn, normales Papier, postfrisch (55,-)<br>3240.1057.012   | <del>19,80</del> 14,80 |
| 1726 KlB ★★    | Sticker-Markete im 4er-Kleinbogen (220,-)<br>3240.1726.022  | <del>115,-</del> 89,50 |
| 1726 KlB ⊙     | Sticker-Markete im 4er-Kleinbogen (220,-)<br>3240.1726.012  | <del>119,-</del> 99,-  |
| 1873 U ★★      | Landi-Stuhl OHNE STANZUNG, tadelloses postfrisches Qualitätsstück der extrem seltenen Abart (SBK Nr. 1120.1.09/2.500,- SFr.), mit Fotoattest (2.000,-)<br>3240.1873.012 A       | <del>639,-</del> 499,- |



Wappen, Papier geriffelt komplett (SBK 163-66 z) (Mi.Nr. 194-97 z), postfrisch, Mi. Wert 400,- €  
3240.194.192 189,- €



Landschaften 1928 komplett postfrischer Qualitätssatz (SBK 177-79) (Mi.Nr. 226-28), Mi. Wert 1.100,- €  
3240.226.042 ~~489,-~~ 449,- €



Landschaften 1934 (SBK 194-200) (Mi.Nr. 270-76), postfrisch, Mi. Wert 110,- €  
3240.270.022 54,80 44,80 €



20 Rp. glatter Gummi in der seltenen Type I (SBK 205 y), postfrisches Qualitätsstück (Mi.Nr. 301 yl), Mi. Wert 250,- €  
3240.301.022 ~~109,-~~ 79,50 €



Pro Patria Großbogen, postfrisches Qualitätsstück (Mi.Nr. Bl. 2 GB), Mi. Wert 370,- €  
3240.296.082 ~~189,-~~ 159,- €



Freimarken 1941 (Mi.Nr. 377-85), postfrisch, Mi. Wert 70,- €  
3240.377.012 34,90 22,90 €



Pro Patria-Block 1942 (Mi.Nr. Bl. 7), postfrisch, Mi. Wert 100,- €  
3240.409.012 ~~53,90~~ 44,90 €



Kriegsgeschädigten-Block (Mi.Nr. Bl. 11), sauber gestempelt, Mi. Wert 250,- €  
3240.444.042 ~~119,-~~ 89,50 €



Basler-Taube-Block (Mi.Nr. Bl. 12), postfrisch, Mi. Wert 160,- €  
3240.445.022 79,80 56,80 €



Juventute Kehrdruck-Kleinbogen (SBK Joz 41) (Mi.Nr. MHB 42), sauber gestempelt, Mi. Wert 1.500,- €  
3240.592.022 ~~495,-~~ 445,- €



„Am Stück“ ist es immer günstiger als „in Scheiben“. Komplett-Jahrgänge enthalten alle Hauptnummern und Blocks (ohne Einzelmarken aus Blocks) und sind viel preiswerter als Einzelausgaben. Noch mehr sparen können Sie dabei mit unseren 10-Jahres-Sammlungen.



## postfrisch ★★

### Die Jahre 1925-39 ★★

| Mi.Nr.   | Jahr               | Mi.Wert | Best.Nr.    | Preis |
|----------|--------------------|---------|-------------|-------|
| 213-225  | 1925-27            | 19,70   | 3242.213.01 | 7,90  |
| 226-232  | 1928               | 1.106,- | 3242.226.01 | 439,- |
| 233-238  | 1929               | 95,-    | 3242.233.01 | 39,80 |
| 239-249  | 1930/31            | 50,-    | 3242.239.01 | 18,90 |
| 250-269  | 1932/33            | 153,-   | 3242.250.01 | 64,80 |
| 270-284  | 1934 m.Bl.         | 920,-   | 3242.270.01 | 429,- |
| 285-290  | 1935               | 23,-    | 3242.285.01 | 8,90  |
| 291-309  | 1936               | 163,-   | 3242.291.01 | 74,80 |
| 310-Bl.3 | 1937               | 23,-    | 3242.310.01 | 8,90  |
| 320-334  | 1938 ohne Pro Aero | 154,20  | 3242.320.01 | 69,80 |
| 335-363  | 1939               | 79,50   | 3242.335.01 | 36,80 |

### Die 70er Jahre ★★

| Mi.Nr.    | Jahr | Mi.Wert | Best.Nr.     | Preis |
|-----------|------|---------|--------------|-------|
| 918-939   | 1970 | 11,70   | 3242.918.01  | 6,90  |
| 940-963   | 1971 | 16,70   | 3242.940.01  | 8,90  |
| 964-987   | 1972 | 16,-    | 3242.964.01  | 9,45  |
| 988-1016  | 1973 | 23,20   | 3242.988.02  | 12,90 |
| 1017-1045 | 1974 | 25,90   | 3242.1017.01 | 15,90 |
| 1046-1068 | 1975 | 18,90   | 3242.1046.01 | 11,90 |
| 1069-1086 | 1976 | 16,30   | 3242.1069.01 | 9,90  |
| 1087-1115 | 1977 | 25,-    | 3242.1087.01 | 16,90 |
| 1116-1145 | 1978 | 25,70   | 3242.1116.01 | 16,90 |
| 1146-1168 | 1979 | 22,30   | 3242.1146.01 | 14,80 |

918-1168 **1970-79, postfrische 10-Jahres-Sammlung komplett in bester Qualität (201,-)**  
3242.918.032 **109,-**

### Die 40er Jahre ★★

|          |      |       |             |       |
|----------|------|-------|-------------|-------|
| 364-376  | 1940 | 440,- | 3242.364.01 | 189,- |
| 377-Bl.6 | 1941 | 302,- | 3242.377.01 | 119,- |
| 405-415  | 1942 | 127,- | 3242.405.01 | 49,80 |
| 416-427  | 1943 | 298,- | 3242.416.01 | 144,- |
| 428-442  | 1944 | 37,-  | 3242.428.01 | 16,20 |
| 443-468  | 1945 | 858,- | 3242.443.01 | 389,- |
| 469-478  | 1946 | 49,50 | 3242.469.01 | 19,80 |
| 479-491  | 1947 | 39,50 | 3242.479.01 | 16,90 |
| 492-517  | 1948 | 238,- | 3242.492.01 | 94,50 |
| 518-544  | 1949 | 91,60 | 3242.518.02 | 37,80 |

### Die 80er Jahre ★★

|           |      |       |              |       |
|-----------|------|-------|--------------|-------|
| 1169-1190 | 1980 | 22,90 | 3242.1169.01 | 15,90 |
| 1191-1213 | 1981 | 24,70 | 3242.1191.01 | 16,90 |
| 1214-1241 | 1982 | 28,70 | 3242.1214.01 | 18,90 |
| 1242-1264 | 1983 | 28,50 | 3242.1242.01 | 18,90 |
| 1265-1287 | 1984 | 34,50 | 3242.1265.01 | 22,80 |
| 1288-1307 | 1985 | 28,10 | 3242.1288.01 | 17,80 |
| 1308-1334 | 1986 | 32,90 | 3242.1308.01 | 19,80 |
| 1335-1363 | 1987 | 39,50 | 3242.1335.01 | 23,90 |
| 1364-1384 | 1988 | 29,70 | 3242.1364.01 | 18,90 |
| 1385-1408 | 1989 | 36,90 | 3242.1385.01 | 23,90 |

1169-1408 **1980-89, postfrische 10-Jahres-Sammlung komplett in bester Qualität (306,-)**  
3242.1169.032 **149,-**

### Die 50er Jahre ★★

|         |      |       |             |       |
|---------|------|-------|-------------|-------|
| 545-554 | 1950 | 40,-  | 3242.545.01 | 13,90 |
| 555-565 | 1951 | 297,- | 3242.555.01 | 129,- |
| 566-579 | 1952 | 32,50 | 3242.566.01 | 11,90 |
| 580-592 | 1953 | 35,20 | 3242.580.01 | 10,90 |
| 593-606 | 1954 | 33,50 | 3242.593.01 | 9,90  |
| 607-622 | 1955 | 134,- | 3242.607.01 | 46,80 |
| 623-636 | 1956 | 26,-  | 3242.623.01 | 7,45  |
| 637-652 | 1957 | 29,-  | 3242.637.01 | 8,90  |
| 653-667 | 1958 | 18,60 | 3242.653.01 | 6,65  |
| 668-691 | 1959 | 89,30 | 3242.668.01 | 34,80 |

### Die 90er Jahre ★★

|           |      |       |              |       |
|-----------|------|-------|--------------|-------|
| 1409-1435 | 1990 | 37,10 | 3242.1409.01 | 24,90 |
| 1436-1460 | 1991 | 31,80 | 3242.1436.01 | 21,90 |
| 1461-1488 | 1992 | 44,20 | 3242.1461.01 | 33,90 |
| 1489-1515 | 1993 | 45,70 | 3242.1489.01 | 29,80 |
| 1516-1539 | 1994 | 45,20 | 3242.1516.02 | 29,80 |
| 1540-1570 | 1995 | 54,60 | 3242.1540.01 | 37,80 |
| 1571-1600 | 1996 | 53,40 | 3242.1571.02 | 39,80 |
| 1601-1632 | 1997 | 54,60 | 3242.1601.01 | 39,95 |
| 1633-1671 | 1998 | 60,10 | 3242.1633.01 | 39,80 |
| 1672-1708 | 1999 | 61,30 | 3242.1672.01 | 42,90 |

1409-1708 **1990-99, postfrische 10-Jahres-Sammlung komplett in bester Qualität (488,-)**  
3242.1409.032 **239,-**

545-691 **1950-59, postfrische 10-Jahres-Sammlung komplett in bester Qualität (735,-)**  
3242.545.032 **239,-**

## 1945-1999: Die große Schweiz-Sammlung komplett

### 1945-99 ★★

In den Hauptnummern komplette postfrische Qualitäts-Sammlung mit allen guten Ausgaben und Blocks (Mi.Nr. 443-1708) Mi.Wert 3.297,- €, normale Einzelpreise über 1.800,- €.

3242.443.032 **4.490,-**

jetzt nur **1.290,- €**

### Die 60er Jahre ★★

|           |      |       |             |       |
|-----------|------|-------|-------------|-------|
| 692-726   | 1960 | 83,50 | 3242.692.01 | 35,80 |
| 727-746   | 1961 | 60,60 | 3242.727.01 | 32,90 |
| 747-Bl.18 | 1962 | 21,10 | 3242.747.01 | 7,45  |
| 764-790   | 1963 | 43,-  | 3242.764.01 | 16,90 |
| 791-807   | 1964 | 13,10 | 3242.791.01 | 6,45  |
| 808-830   | 1965 | 12,30 | 3242.808.01 | 5,90  |
| 831-849   | 1966 | 11,40 | 3242.831.01 | 5,90  |
| 850-869   | 1967 | 18,30 | 3242.850.01 | 10,90 |
| 870-894   | 1968 | 14,20 | 3242.870.01 | 8,90  |
| 895-917   | 1969 | 13,50 | 3242.895.01 | 7,90  |

692-917 **1960-69, postfrische 10-Jahres-Sammlung komplett in bester Qualität (291,-)**  
3242.692.032 **119,-**

### Die Jahre 2000-2009 ★★

|           |      |        |              |       |
|-----------|------|--------|--------------|-------|
| 1709-1745 | 2000 | 81,90  | 3242.1709.01 | 47,80 |
| 1746-1777 | 2001 | 71,80  | 3242.1746.01 | 39,80 |
| 1778-1819 | 2002 | 91,50  | 3242.1778.01 | 56,80 |
| 1820-1863 | 2003 | 99,80  | 3242.1820.01 | 59,80 |
| 1864-1905 | 2004 | 98,90  | 3242.1864.01 | 59,80 |
| 1906-1950 | 2005 | 99,10  | 3242.1906.01 | 59,80 |
| 1951-1993 | 2006 | 124,20 | 3242.1951.01 | 65,80 |
| 1994-2042 | 2007 | 129,-  | 3242.1994.02 | 69,80 |
| 2043-2088 | 2008 | 117,10 | 3242.2043.02 | 59,80 |
| 2089-2136 | 2009 | 121,-  | 3242.2089.01 | 67,80 |

1709-2136 **2000-2009, postfrische 10-Jahres-Sammlung komplett in bester Qualität (1.034,-)**  
3242.1709.032 **519,-**

## Besonders preiswert: Die 40-Jahres-Sammlung

### 1960-99 ★★

1960-1999, 40 Jahre komplett mit allen Blocks und guten Ausgaben (Mi.Nr. 692-1708), postfrisch, Mi. Wert 1.287,- €

3242.692.052 **759,-**

jetzt nur **679,- €**

### Die Jahre ab 2010 ★★

|           |      |        |              |       |
|-----------|------|--------|--------------|-------|
| 2137-2185 | 2010 | 127,-  | 3242.2137.01 | 69,80 |
| 2186-2232 | 2011 | 138,50 | 3242.2186.01 | 74,90 |



„Am Stück“ ist es immer günstiger als „in Scheiben“. Komplett-Jahrgänge enthalten alle Hauptnummern und Blocks (ohne Einzelmarken aus Blocks) und sind viel preiswerter als Einzelausgaben. Noch mehr sparen können Sie dabei mit unseren 10-Jahres-Sammlungen.



## Komplett mit extra Vorteil: Die Jahre 1900-1925

### 1900-1925 ☉

Die Ausgaben von 1900-1925 in den Hauptnummern komplett ohne die Flugmarke 1920 (Mi.Nr. 152, SBK Nr. F1). Insgesamt 141 Werte und ein Vierteljahrhundert extrapreiswert in einem Zug (Mi.Nr. 71-212), sauber gestempelt, Mi. Wert 2.245,- €  
3240.71.032 ~~789,-~~ **jetzt nur 699,- €**

## 1945-1999: Die große Schweiz-Sammlung komplett

### 1945-99 ☉

In den Hauptnummern komplett sauber gestempelte Qualitäts-Sammlung mit allen guten Ausgaben und Blocks (Mi.Nr. 692-1708) Mi. Wert 3.650,- €, normale Einzelpreise über 1.600,- €  
3242.443.042 ~~4.390,-~~ **jetzt nur 1.090,- €**

## Besonders preiswert: Die 40-Jahres-Sammlung

### 1960-99 ☉

40 Jahre komplett sauber gestempelt mit allen Blocks und guten Ausgaben, insgesamt 1.017 Marken und 13 Blocks (Mi.Nr. 692-1708), Mi. Wert 976,- €  
3242.692.062 ~~359,-~~ **jetzt nur 298,- €**

## gestempelt ☉

### Die Jahre 1925-39 ☉

| Mi.Nr.   | Jahr    | Mi.Wert | Best.Nr.    | Preis |
|----------|---------|---------|-------------|-------|
| 213-225  | 1925-27 | 53,-    | 3242.213.02 | 14,90 |
| 226-232  | 1928    | 83,-    | 3242.226.02 | 26,90 |
| 233-238  | 1929    | 148,-   | 3242.233.02 | 56,90 |
| 239-249  | 1930/31 | 67,-    | 3242.239.02 | 21,80 |
| 250-269  | 1932/33 | 113,-   | 3242.250.02 | 36,80 |
| 270-284  | 1934    | 787,-   | 3242.270.02 | 319,- |
| 285-290  | 1935    | 65,-    | 3242.285.02 | 21,90 |
| 291-309  | 1936    | 384,-   | 3242.291.02 | 129,- |
| 310-BI.3 | 1937    | 96,50   | 3242.310.02 | 31,80 |
| 320-334  | 1938    | 92,70   | 3242.320.02 | 35,80 |
| 335-363  | 1939    | 125,-   | 3242.335.02 | 42,90 |

### Die 40er Jahre ☉

|          |      |         |             |       |
|----------|------|---------|-------------|-------|
| 364-376  | 1940 | 735,-   | 3242.364.02 | 289,- |
| 377-BI.6 | 1941 | 516,-   | 3242.377.02 | 189,- |
| 405-415  | 1942 | 320,-   | 3242.405.02 | 129,- |
| 416-427  | 1943 | 245,-   | 3242.416.02 | 109,- |
| 428-442  | 1944 | 77,-    | 3242.428.02 | 28,90 |
| 443-468  | 1945 | 1.451,- | 3242.443.02 | 579,- |
| 469-478  | 1946 | 68,50   | 3242.469.02 | 26,50 |
| 479-491  | 1947 | 65,-    | 3242.479.02 | 22,90 |
| 492-517  | 1948 | 163,20  | 3242.492.02 | 56,90 |
| 518-544  | 1949 | 118,-   | 3242.518.01 | 44,90 |

### Die 50er Jahre ☉

|         |      |        |             |       |
|---------|------|--------|-------------|-------|
| 545-554 | 1950 | 82,-   | 3242.545.02 | 24,90 |
| 555-565 | 1951 | 265,-  | 3242.555.02 | 89,50 |
| 566-579 | 1952 | 55,-   | 3242.566.02 | 16,90 |
| 580-592 | 1953 | 66,80  | 3242.580.02 | 19,80 |
| 593-606 | 1954 | 51,50  | 3242.593.02 | 14,90 |
| 607-622 | 1955 | 140,50 | 3242.607.02 | 49,80 |
| 623-636 | 1956 | 37,-   | 3242.623.02 | 8,90  |
| 637-652 | 1957 | 28,30  | 3242.637.02 | 7,90  |
| 653-667 | 1958 | 25,70  | 3242.653.02 | 6,90  |
| 668-691 | 1959 | 58,70  | 3242.668.02 | 19,80 |

545-691 **1950-59, 10-Jahres-Sammlung komplett in bester gestempelter Qualität (810,-)**  
3242.545.042 **219,-**

### Die 60er Jahre ☉

|           |      |       |             |       |
|-----------|------|-------|-------------|-------|
| 692-726   | 1960 | 64,40 | 3242.692.02 | 22,90 |
| 727-746   | 1961 | 24,-  | 3242.727.02 | 7,90  |
| 747-BI.18 | 1962 | 21,50 | 3242.747.02 | 6,45  |
| 764-790   | 1963 | 38,-  | 3242.764.02 | 9,80  |
| 791-807   | 1964 | 8,70  | 3242.791.02 | 2,95  |
| 808-830   | 1965 | 9,40  | 3242.808.02 | 2,95  |
| 831-849   | 1966 | 8,50  | 3242.831.02 | 2,95  |
| 850-869   | 1967 | 7,20  | 3242.850.02 | 2,45  |
| 870-894   | 1968 | 7,40  | 3242.870.02 | 2,45  |
| 895-917   | 1969 | 10,10 | 3242.895.02 | 3,35  |

692-917 **1960-69, 10-Jahres-Sammlung komplett in bester gestempelter Qualität (199,-)**  
3242.692.042 **56,80**

### Die 70er Jahre ☉

| Mi.Nr.    | Jahr | Mi.Wert | Best.Nr.     | Preis |
|-----------|------|---------|--------------|-------|
| 918-939   | 1970 | 8,30    | 3242.918.02  | 2,65  |
| 940-963   | 1971 | 14,20   | 3242.940.02  | 3,75  |
| 964-987   | 1972 | 13,-    | 3242.964.02  | 3,75  |
| 988-1016  | 1973 | 13,80   | 3242.988.03  | 3,95  |
| 1017-1045 | 1974 | 19,80   | 3242.1017.02 | 5,95  |
| 1046-1068 | 1975 | 13,70   | 3242.1046.02 | 3,95  |
| 1069-1086 | 1976 | 11,70   | 3242.1069.02 | 3,95  |
| 1087-1115 | 1977 | 20,-    | 3242.1087.02 | 5,45  |
| 1116-1145 | 1978 | 22,20   | 3242.1116.02 | 6,25  |
| 1146-1168 | 1979 | 16,40   | 3242.1146.02 | 4,95  |

918-1168 **1970-79, 10-Jahres-Sammlung komplett in bester gestempelter Qualität (153,-)**  
3242.918.042 **34,80**

### Die 80er Jahre ☉

|           |      |       |              |       |
|-----------|------|-------|--------------|-------|
| 1169-1190 | 1980 | 15,90 | 3242.1169.02 | 4,95  |
| 1191-1213 | 1981 | 19,40 | 3242.1191.02 | 6,95  |
| 1214-1241 | 1982 | 19,60 | 3242.1214.02 | 6,95  |
| 1242-1264 | 1983 | 18,70 | 3242.1242.02 | 6,95  |
| 1265-1287 | 1984 | 23,40 | 3242.1265.02 | 8,95  |
| 1288-1307 | 1985 | 18,90 | 3242.1288.02 | 7,45  |
| 1308-1334 | 1986 | 26,20 | 3242.1308.02 | 8,95  |
| 1335-1363 | 1987 | 34,30 | 3242.1335.02 | 11,90 |
| 1364-1384 | 1988 | 25,90 | 3242.1364.02 | 9,90  |
| 1385-1408 | 1989 | 30,-  | 3242.1385.02 | 11,90 |

1169-1408 **1980-89, 10-Jahres-Sammlung kpl. in bester gestempelter Qualität (232,-)**  
3242.1169.042 **74,90**

### Die 90er Jahre ☉

|           |      |       |              |       |
|-----------|------|-------|--------------|-------|
| 1409-1435 | 1990 | 32,60 | 3242.1409.02 | 13,90 |
| 1436-1460 | 1991 | 26,10 | 3242.1436.02 | 8,95  |
| 1461-1488 | 1992 | 33,10 | 3242.1461.02 | 13,90 |
| 1489-1515 | 1993 | 34,40 | 3242.1489.02 | 14,90 |
| 1516-1539 | 1994 | 33,10 | 3242.1516.01 | 14,80 |
| 1540-1570 | 1995 | 40,60 | 3242.1540.02 | 17,90 |
| 1571-1600 | 1996 | 44,20 | 3242.1571.01 | 19,80 |
| 1601-1632 | 1997 | 46,30 | 3242.1601.02 | 23,80 |
| 1633-1671 | 1998 | 48,20 | 3242.1633.02 | 24,80 |
| 1672-1708 | 1999 | 52,80 | 3242.1672.02 | 26,80 |

1409-1708 **1990-99, 10-Jahres-Sammlung kpl. in bester gestempelter Qualität (391,-)**  
3242.1409.042 **159,-**

### Die Jahre 2000-2009 ☉

|           |      |       |              |       |
|-----------|------|-------|--------------|-------|
| 1709-1745 | 2000 | 66,-  | 3242.1709.02 | 31,90 |
| 1746-1777 | 2001 | 54,30 | 3242.1746.02 | 28,90 |
| 1778-1819 | 2002 | 76,50 | 3242.1778.02 | 39,80 |
| 1820-1863 | 2003 | 82,10 | 3242.1820.02 | 44,90 |
| 1864-1905 | 2004 | 76,90 | 3242.1864.02 | 46,90 |
| 1906-1950 | 2005 | 80,40 | 3242.1906.02 | 46,80 |
| 1951-1993 | 2006 | 84,80 | 3242.1951.02 | 56,90 |
| 1994-2042 | 2007 | 99,-  | 3242.1994.01 | 59,80 |
| 2043-2088 | 2008 | 74,20 | 3242.2043.01 | 58,90 |
| 2089-2136 | 2009 | 75,40 | 3242.2089.02 | 56,80 |

1709-2136 **2000-2009, 10-Jahres-Sammlung kpl. in bester gestempelter Qualität (769,-)**  
3242.1709.042 **419,-**

### Die Jahre ab 2010 ☉

|           |      |        |              |       |
|-----------|------|--------|--------------|-------|
| 2137-2185 | 2010 | 104,70 | 3242.2137.02 | 56,90 |
| 2186-2232 | 2011 | 102,20 | 3242.2186.02 | 59,80 |



# Schweiz - Sondergebiete

## Portomarken

| Mi.Nr.      | Best.Nr.  | Preis       |
|-------------|---|-------------|
| 11 ⊙        | 20 Rp. Faserpapier (50,-)<br>3244.11.012  | 49,80 12,80 |
| 13 ⊙        | 100 Rp. Faserpapier (450,-)<br>3244.13.032 g                                    | 219,- 159,- |
| 20 A X c ⊙  | 50 Rp. gelbgrün (SBK 20 C II K) (90,-)<br>3244.20.022 g                         | 26,80 15,80 |
| 21 A X c ⊙  | 100 Rp. dunkelgelbgrün (SBK 21 C N) (110,-)<br>3244.21.072 g                    | 31,90 19,80 |
| 22 A X a ⊙  | 500 Rp. Rahmen blaugrün (22 A K = 300,- CHF) (200,-)<br>3244.22.052 g           | 59,80 36,80 |
| 22 B Y gb ⊙ | 500 Rp. Rahmen dunkeloliv (SBK 22 Gb II N = 255,- CHF) (180,-)<br>3244.22.032 g | 49,80 32,80 |
| 42-49 x ★★  | 1924 Normalpapier (SBK 42-49) (55,-)<br>3244.42.022                             | 26,90       |
| 42-46 z ★★  | 1924 Gummi geriffelt (SBK 42-46 z) (32,-)<br>3244.42.012                        | 18,90 10,90 |

## Portofreiheitsmarken

|               |   |             |
|---------------|---|-------------|
| 11-13 II ⊙    | Weißes Papier ohne Nummer (SBK 11-13 B = 750,- CHF), sauber gestempelt, seltene Ausgabe (⊙450,-)<br>3245.11.052                           | 469,- 109,- |
| 12 II z ★★    | 10 Rp. ohne Kontrollnummer auf geriffeltem Kreidpapier (SBK 12 Bz = 500,- CHF). Seltene Marke mit winziger Auflage (350,-)<br>3245.12.012 | 119,- 89,50 |
| 14-16 III y ⊙ | Gummi glatt mit Nr. (SBK 14-16 Cy) (33,-)<br>3245.14.102  | 19,80 12,80 |

## Ersttagsbelege

|            |  |             |
|------------|--|-------------|
| 192-93 FDC | 50 Jahre Weltpostverein (220,-)<br>3252.192.012                                | 98,50 89,50 |
| 222-25 FDC | Pro Juventute 1927, Qualitätsbeleg in bester Erhaltung (500,-)<br>3252.222.012 | 239,- 199,- |
| 250-55 FDC | Abrüstungskonferenz (300,-)<br>3252.250.012                                    | 139,- 119,- |
| 326 FDC    | Pro Patria 1938 (110,-)<br>3252.326.012  | 46,80 29,80 |
| Bl. 4 FDC  | Aarau-Block (65,-)<br>3252.327.022   | 24,50       |
| 331-34 FDC | Pro Juventute 1938 (320,-)<br>3252.331.012                                     | 149,- 109,- |
| 356 FDC    | Laupen (380,-)<br>3252.356.012   | 169,- 129,- |
| 359-62 FDC | Pro Juventute 1939 (320,-)<br>3252.359.012                                     | 149,- 139,- |
| 364-67 FDC | Pro Patria 1940 seltener Qualitätsbeleg (650,-)<br>3252.364.012                | 289,- 249,- |
| 396-97 FDC | Pro Patria 1941 (200,-)<br>3252.396.012  | 87,90       |
| Bl. 10 FDC | Genf-Block (100,-)<br>3252.422.022   | 36,80 31,80 |
| 424-27 FDC | Pro Juventute 1943 (250,-)<br>3252.424.012                                     | 129,- 109,- |
| Bl. 12 FDC | Basler-Taube-Block (150,-)<br>3252.445.022                                     | 64,80 44,80 |
| 460-63 FDC | Pro Patria 1945 (450,-)<br>3252.460.012  | 219,- 149,- |
| 465-68 FDC | Pro Juventute 1945 (220,-)<br>3252.465.012                                     | 109,-       |
| 471-74 FDC | Pro Patria 1946 (280,-)<br>3252.471.012  | 149,- 129,- |
| 479 FDC    | Pro Aero 1947 (60,-)<br>3252.479.012   | 24,90 19,90 |

| Mi.Nr.         | Best.Nr.   | Preis       |
|----------------|--|-------------|
| 484-87 FDC     | Eisenbahnen (45,-)<br>3252.484.012                                     | 21,80 14,80 |
| 496-99 FDC     | Jahrhundertfeier (140,-)<br>3252.496.012                               | 59,80 46,80 |
| 500-05 FDC     | Freimarken 1948 (450,-)<br>3252.500.012                                | 219,- 159,- |
| 508-11 FDC     | Pro Patria 1948 (100,-)<br>3252.508.012                                | 41,80 35,80 |
| 508-11 it. FDC | Pro Patria 1948, ital. ET-Stpl. (220,-)<br>3252.508.022                | 89,- 59,80  |
| Bl. 13 FDC     | IMABA-Block (120,-)<br>3252.511.022                                    | 43,80 37,80 |
| 514-17 FDC     | Pro Juventute 1948 (140,-)<br>3252.514.012                             | 59,80 49,80 |
| 518 FDC        | Pro Aero 1949 (55,-)<br>3252.518.012                                   | 26,80 19,80 |
| 519-21 FDC     | 100 Jahre Post (55,-)<br>3252.519.012                                  | 22,80 15,80 |
| 525-28 it. FDC | Pro Patria 1949 italienischer Stpl. (260,-)<br>3252.525.022            | 94,50       |
| 529-40 de. FDC | Freimarken 1949 deutscher Stpl. seltener Beleg (550,-)<br>3252.529.012 | 249,- 199,- |
| 541-44 FDC     | Pro Juventute 1949, ital. Stempel (200,-)<br>3252.541.022              | 76,90       |
| 541-44 FDC     | Juventute 1949 (100,-)<br>3252.541.012                                 | 46,80 37,80 |
| 545-49 FDC     | Pro Patria 1950 (160,-)<br>3252.545.012                                | 74,90 62,90 |
| 550-54 FDC     | Juventute 1950 (200,-)<br>3252.550.012                                 | 93,80 69,80 |
| 555-59 FDC     | Pro Patria 1951 (150,-)<br>3252.555.012                                | 59,80 42,80 |
| 555-59 it. FDC | Pro Patria 1951, ital. ET-Stpl. (280,-)<br>3252.555.022                | 114,-       |
| 561-65 FDC     | Juventute 1951 (150,-)<br>3252.561.012                                 | 68,90 49,90 |

## Portomarken



Ausgabe 1878 (Mi.Nr. 1-9), sauber gestempelt, Mi. Wert 90,- €  
3244.1.012 47,90 34,80 €



500 Rp. Faserpapier (Mi.Nr. 14), sauber gestempelt, Mi. Wert 220,- €  
3244.14.012 79,80 59,80 €

## Portofreiheitsmarken



Militärmarke „Gratis“ (Mi.Nr. 1), mit sauberem Falz, Mi. Wert 130,- €  
3245.1.012 76,90 59,80 €



Ohne Kontrollnummer (SBK 2-7 B = 550,- CHF), winzige Auflage, sauber gestempelt (Mi.Nr. 2-7 II), gestempelt, Mi. Wert 350,- €  
3245.2.062 139,- 99,- €

Preis-Tipp!



Weißes Papier ohne Nummer (SBK 11-13 B = 330,- CHF), postfrisch, seltene Ausgabe (Mi.Nr. 11-13 II), Mi. Wert 200,- €  
3245.11.042 98,50 69,50 €

## Ersttagsbelege



Pro Juventute 1935 seltener Beleg in bester Erhaltung (Mi.Nr. 287-90), Mi. Wert 800,- €  
3252.287.012 389,- 349,- €

Rarität!



Patria-Block 1940, geprüft (Mi.Nr. Bl. 5)  
3252.368.022 1.680,- €

Preis-Tipp!



Pro Juventute Block 1941, sehr seltener Ersttagsbrief in tadelloser Qualität, geprüft (Mi.Nr. Bl. 6), Mi. Wert 1.700,- €  
3252.402.012 789,- 639,- €



Pro Patria 1949 (Mi.Nr. 525-28), Mi. Wert 120,- €  
3252.525.012 56,50 39,50 €



# Schweiz - Sondergebiete

| Mi.Nr.  | Best.Nr.      | Preis         |
|---|---------------|---------------|
| 566-79 FDC Jahrgang 1952 kpl. (210,-)   | 3252.566.022  | 86,90 65,90   |
| 580-84 FDC Pro Patria 1953 (80,-)   | 3252.580.012  | 31,80 24,80   |
| Bl. 15 FDC Lausanne-Block (140,-)   | 3252.610.012  | 59,80 49,80   |
| 627-31 FDC Pro Patria 1956 (55,-)   | 3252.627.012  | 21,80         |
| 637-52 FDC Jahrgang 1957 komplett (220,-)   | 3252.637.022  | 84,50 69,50   |
| 653-67 FDC Jahrgang 1958 kpl. (82,-)  | 3252.653.022  | 32,80 23,80   |
| 668-91 FDC Jahrgang 1959 ohne Nr. 683-86 kpl. (123,-)   | 3252.668.022  | 46,90 34,90   |
| 683-86 FDC Freimarken 1958/59 komplett, sehr seltener Beleg (680,-)   | 3252.683.012  | 349,- 249,-   |
| 692-917 FDC 10-Jahres-Sammlung von 1960-1969. Ohne Mi.Nr. 696-713, 738-41, SBK.Nr. 355-72, 381-84, sonst alle Ausgaben komplett (386,-)   | 3252.692.032  | 98,50 79,50   |
| 918-1168 FDC 10 Jahres-Sammlung 1970-79, alle Ausgaben komplett (289,-)   | 3252.918.022  | 99,50 59,80   |
| 1035+38 w FDC Kunst, Phosphorpapier ohne Fasern (40,-)  | 3252.1035.022 | 44,90 6,90    |
| 1057 x FDC Turmhahn OHNE FLUORESZENZ auf Ersttagsbeleg vom 13.7.1984 von Solothurn. Extrem seltenes Exemplar, denn die Nachauflage in dieser Variante erschien ohne Ankündigung und es sind nur wenige FDC bekannt. Tadelloser Beleg mit neuestem Fotoattest (SBK Nr. 542 x / 6500,- SFr) (4.000,-) | 3252.1057.012 | 4.590,- 949,- |
| 1169-1408 FDC 10 Jahres-Sammlung 1980-89, alle Ausgaben komplett (360,-)  | 3252.1169.032 | 98,50 69,50   |
| 1409-1708 FDC 10 Jahres-Sammlung 1990-99, alle Ausgaben komplett (556,-)  | 3252.1409.022 | 499,- 149,-   |
| 1709-45 FDC Jahrgang 2000 komplett (90,20)  | 3252.1709.012 | 39,80 31,80   |
| 1726 KlB FDC Stickerei-Kleinbogen (300,-)   | 3252.1726.012 | 149,-         |
| 1746-77 FDC Jahrgang 2001 komplett (73,40)  | 3252.1746.012 | 29,80 19,80   |
| 1951-93 FDC Jahrgang 2006 kpl. (118,10)   | 3252.1951.012 | 54,90 36,90   |
| 1994-2042 FDC Jahrgang 2007 kpl. (126,70)   | 3252.1994.012 | 59,80 39,80   |

| Telegraphenmarken |  |                          |
|-------------------|--|--------------------------|
| 1 ⊙               | 25 C. grau/liliorot (SBK 1 = 700 CHF) (350,-)  | 3258.1.022 g 159,- 149,- |
| 7 ⊙               | 5 C. schwarz/rot (SBK 7 = 650,- CHF) (360,-)   | 3258.7.012 g 159,-       |
| 10 ⊙              | 50 C. violettblau/rot (SBK 8 = 200,- CHF) (120,-)  | 3258.10.012 54,80        |
| 13-19 ★★          | Faserpapier 5 C. - 20 Fr. kpl. (100,-)   | 3258.13.042 49,80        |
| 13-19 ⊙           | Ausgabe 1881, 3 Rp. - 20 Fr. (220,-)   | 3258.13.012 109,- 89,50  |
| (1952)            | Gedenkblatt „100 Jahre elektr. Nachrichtenwesen“, kleine Auflage! (SBK 160,- CHF) (90,-) | 3258.100.012 36,80 22,80 |

## Dienst - Kriegswirtschaft

| Mi.Nr.   | Best.Nr.   | Preis            |
|----------|--|------------------|
| 1-8 II ★ | 3 Rp.-30 Rp. fetter Aufdruck (SBK 9-15) (★200,-) | 3272.1.052 84,50 |

## Dienst - Bundesbehörden

|           |  |                           |
|-----------|--|---------------------------|
| 19-27 y ⊙ | Lochung 1937, Gummi glatt (150,-)  | 3273.19.032 74,50 69,80   |
| 28-45 z ★ | Kreuz-Aufdruck geriffelter Gummi (★120,-)                                  | 3273.28.032 59,80 53,80   |
| 28-45 z ⊙ | Kreuz-Aufdruck geriffelter Gummi (55,-)                                    | 3273.28.092 28,90 22,90   |
| 46-63 ⊙   | Officiel 1942 (50,-)   | 3273.46.032 26,90 16,90   |
| 47 w ★★   | 5 Rp. DÜNNES PAPIER, seltene Abart in bester postfrischer Qualität (160,-) | 3273.47.012 g 36,80 26,80 |
| 64-74 ★★  | Officiel 1950 komplett (85,-)  | 3273.64.042 39,80 29,80   |
| 64-74 ★   | Officiel 1950 (★48,-)  | 3273.64.012 19,80         |
| 64-74 ⊙   | Officiel 1950 (100,-)  | 3273.64.032 46,80 34,80   |

## Pionierflugmarken

|       |   |                         |
|-------|---|-------------------------|
| I ★   | 50 Rp. Aarau-Olten (★80,-)  | 3291.1.012 36,80        |
| III ⊙ | 50 Rp. Bern-Burgdorf (100,-)  | 3291.3.012 49,80        |
| III ⊗ | 50 Rp. Bern-Burgdorf auf sauberem Flugpost-Beleg mit Zusatzfrankatur (110,-)  | 3291.3.042 53,90 46,90  |
| IX ⊗  | 25 Rp. Lugano-Mendrisio auf sauberem Flugpost-Beleg mit Zusatzfrankatur, seltenes Stück mit winziger Auflage, geprüft (2.000,-) | 3291.9.052 g 949,-      |
| XI ★  | Solothurn (★80,-)   | 3291.11.022 44,80 36,80 |

## Hotelpost

|        |   |                     |
|--------|---|---------------------|
| 2 A ★★ | St. GOTTHARD, POSTAMT AIROLO, Hotel Du Mont Prosa dunkelolivbraun von 1884. Postfrisches Qualitätsstück, in dieser Erhaltung sehr selten (SBK-Nr. 37/550,- SFr), mit Fotoattest | 3351.80.012 A 239,- |
|--------|---|---------------------|

## Dienst - Bundesbehörden



Kreuz-Lochung 1935, geprüft (Mi.Nr. 1-18), mit sauberem Falz  
3273.1.022 475,- €



Lochung 1937, Gummi geriffelt (Mi.Nr. 19-27 z), sauber gestempelt, Mi. Wert 170,- €  
3273.19.062 86,50 79,50 €

## Pionierflugmarken



50 Rp. Burgdorf-Bern auf sauberem Flugpost-Beleg mit Zusatzfrankatur, geprüft (Mi.Nr. IV), Mi. Wert 800,- €

3291.4.042

389,- €



50 Rp. Herisau-Niederglatt auf sauberem Flugpost-Beleg mit Zusatzfrankatur, sehr selten (Mi.Nr. V), Mi. Wert 800,- €

3291.5.032

379,- €



50 Rp. Langnau-Bern auf sauberem Flugpost-Beleg mit Zusatzfrankatur (Mi.Nr. VI), Mi. Wert 900,- €

3291.6.032

439,- €



50 Pfg. Liestal-Rheinfelden auf sauberem Flugpost-Beleg, sehr selten (Mi.Nr. VIII), Mi. Wert 800,- €

3291.8.022

389,- €

Rarität!



50 Rp. Sitten-Siders gestrichenes Papier auf sauberem Flugpost-Beleg mit Zusatzfrankatur. Selteneres Stück mit winziger Auflage, mit Fotoattest (Mi.Nr. Xy), Mi. Wert 2.000,- €

3291.10.032

949,- €



Frankreich



Ceres 1849, 15 C. grün, farbfrisches vollrändiges Qualitätsstück dieser seltenen Marke, mit Fotoattest (Mi.Nr. 2 a), sauber gestempelt, Mi. Wert 1.200,- €  
**2240.2.012 468,- 448,- €**

Rarität!



Ceres 1849, 1 Fr. braunkarmin, farbfrisches, allseits vollrändiges Qualitätsstück der seltenen Marke, mit Fotoattest (Mi.Nr. 7 b), sauber gestempelt, Mi. Wert 1.300,- €  
**2240.7.012 498,- 468,- €**

Selten & gesucht



Straßburg-Block 1927, sauber gestempeltes Qualitätsstück (Mi.Nr. Bl. 2), Mi. Wert 1.100,- €  
**2240.217.012 425,- €**

Preis-Tipp!



PEXIP-Block 1937, postfrisches Qualitätsstück (Mi.Nr. Bl. 3), Mi. Wert 650,- €  
**2240.352.012 279,- 259,- €**

Kroatien vor 1945



Kriegsgeschichte in dekorativen Kleinbogen zu 8 Marken und 1 Zierfeld (Mi.Nr. 154-57 Klb), postfrisch, Mi. Wert 55,- €  
**2660.154.022 28,90 19,80 €**

Kroatien-Feldpostmarken



Landschaft mit rotem Aufdruck „Feldpost“. Seltenes Stück mit winziger Auflage (Mi.Nr. 2), postfrisch, geprüft  
**2664.2.032 49,80 39,80 €**

Belgien

Mi.Nr. Best.Nr. Preis  
 976-78 ★★Europäische Jugend 1953 (65,-)  
**2080.976.012 24,80 19,80**

Frankreich

218-19 ★★Herzstück aus Strassburg-Block in tadelloser postfrischer Qualität (600,-)  
**2240.218.022 498,- 178,-**  
 218-19 ⊙ Straßburgblock Herzstück (500,-)  
**2240.218.012 489,- 169,-**

Kroatien vor 1945

1-178 ★★Das Gebiet von 1941-1945 bis auf 3 Ausgaben (Mi.-Nr. 24-38, 170-72, Bl. 8) komplett mit allen Dienst-, Porto-, Feldpost- und Zwangszuschlagsmarken. Insgesamt 209 Marken und 11 Blocks in bestmöglicher postfrischer Qualität (878,-) **2660.1.032 429,-**  
 9-23 ★★Wappen-Aufdrucke **2660.9.012 34,80**  
 39-40 ★★Gold-Aufdrucke (50,-) **2660.39.022 27,80 21,80**  
 39 I ★★ 1,50 Din. mit Stecherzeichen „S“ (70,-) **2660.39.032 28,90**  
 40 E ★★ Goldaufdruck gezähnt L 11 3/4 (200,-) **2660.40.022 g 97,50 89,50**  
 47-82 K ★★ Die Kehrdrukpaare der Landschaftsreihe mit der Überdruckmarke komplett (Mi.Nr. 47-64 K, 82 K), insgesamt 15 Qualitätsstücke (134,-) **2660.47.072 64,80**  
 94-149 ★★ Jahrgang 1943 mit 50 Marken und 5 Blocks komplett (196,-) **2660.94.042 449,- 99,-**  
 118-27 U ★★ Rotes Kreuz 1943 ungezähnt in Originalfarben **2660.118.042 59,80**  
 150-53 Klb ★★ Post in dekorativen Kleinbogen zu 9 Marken mit Randinschrift (40,-) **2660.150.012 49,80 15,80**

Luxemburg

144-46 ⊙ Denkmaleinweihung (60,-) **2770.144.012 25,90 16,90**  
 227-31 ⊙ Kinderhilfe 1930 (90,-) **2770.227.012 39,80 24,80**  
 245-49 ⊙ Kinderhilfe 1932 (160,-) **2770.245.012 63,90 38,90**  
 284-89 ⊙ Caritas 1935 (160,-) **2770.284.012 63,80 36,80**  
 296-301 ⊙ Caritas 1936 (80,-) **2770.296.012 29,80 19,80**  
 333-38 ⊙ Caritas 1939 (200,-) **2770.333.012 79,50 49,50**  
 488-89 Zdr ⊙ 100 Jahre Briefmarken - Paar (120,-) **2770.488.012 46,80 37,80**

Niederlande

Bl. 1+2 ★★ Legionärs-Blockpaar (230,-) **2840.401.012 429,- 109,-**

Portugal

778-79 ★★ NATO 1952 (450,-) **3090.778.012 489,- 139,-**

Vatikan

45-50 ★★ Juristenkongreß (800,-) **3620.45.022 339,- 269,-**  
 51-58 ★★ Presse-Weltausstellung (500,-) **3620.51.022 249,- 179,-**  
 67-72 ★★ 4. Archäologie-Kongress (200,-) **3620.67.022 84,90 74,90**

Kroatien-Portomarken



Überdrucke (Mi.Nr. 1-5), postfrisch, Mi. Wert 50,- €  
**2662.1.012 29,80 21,80 €**

Luxemburg



Kinderhilfe 1931 (Mi.Nr. 240-44), sauber gestempelt, Mi. Wert 160,- €  
**2770.240.012 59,80 39,80 €**



Kinderhilfe 1933 (Mi.Nr. 252-56), sauber gestempelt, Mi. Wert 200,- €  
**2770.252.012 79,80 46,80 €**

Preis-Tipp!



Caritas 1934 (Mi.Nr. 259-64), sauber gestempelt, Mi. Wert 220,- €  
**2770.259.012 84,90 49,80 €**

Ungarn



Kriegshilfe-Aufdrucke 1914 kpl., 17 Werte von 1 f. - 5 Kr. in tadelloser POSTFRISCHER Qualität. Der Katalogwert für Marken aus dieser Zeit gilt für Falz! (Mi.Nr. 145-61), Mi. Wert 140,- €  
**3600.145.012 49,80 €**

Vatikan



Flugpost 1949 (Mi.Nr. 161-62), postfrisch, Mi. Wert 180,- €  
**3620.161.012 74,80 62,80 €**



# Die Fundgrube

Raritäten - Nicht ganz perfekt, aber extra preiswert!

## Baden



18 Kr. dunkelopalgrün, frisches und farbtypisches Stück dieser großen Seltenheit, Pracht, geprüft (Mi.Nr. 21 b), sauber gestempelt, Mi. Wert 2.000,- €  
10.5093.612  
525,- 495,- €

## Bayern



SCHWARZER EINSER, Platte 2, sauber gestempeltes Pracht-Stück der Rarität, geprüft (Mi.Nr. 1 IIa), Mi. Wert 3.500,- €  
30.5001.072  
1.085,- 999,- €

## Braunschweig



Wappen 1853, 5 Werte komplett, seltener Satz, Pracht (Mi.Nr. 4-8), sauber gestempelt, Mi. Wert 1.030,- €  
70.5100.092 249,- 229,- €

## Bremen



2 Gr. durchstochen, fein, geprüft (Mi.Nr. 5), sauber gestempelt, Mi. Wert 2.500,- €  
80.5090.982 629,- €

## Helgoland



1/4 Sch. Rahmen grün statt rot. Sauber gestempeltes, schönes Exemplar des legendären Helgoland-Fehlgedrucks, Pracht, mit Fotoattest (Mi.Nr. 8 F), Mi. Wert 4.500,- €  
110.5141.722 1.295,- €

## Lübeck



1/2 Sch. mit Wasserzeichen, vollrandig und sauber gestempelt, Pracht, geprüft (Mi.Nr. 1), Mi. Wert 2.500,- €  
120.5135.382 685,- €

## Altdeutschland

### Baden

| Mi.Nr. | Best.Nr.   | Preis      |
|--------|--|------------|
| 16 ⊙   | 3 Kr. eng gezähnt, Pracht (360,-)<br>10.5000.702 | 409,- 99,- |

### Bayern

|        |  |             |
|--------|--|-------------|
| 13 b ⊙ | 18 Kr. orangerot, seltene Farbe, Pracht (600,-)<br>30.5083.522 g       | 429,- 119,- |
| 21 a ★ | 7 Kr. ultramarin, ungebraucht selten, Pracht (★500,-)<br>30.5140.162 g | 439,- 129,- |

|        |  |             |
|--------|--|-------------|
| 21 c ⊙ | 7 Kr. preußischblau, Pracht, geprüft (1.000,-)<br>30.5093.942 g  | 269,- 229,- |
| 26 X ⊙ | 12 Kr. Wasserzeichen X, sauber gestempeltes Stück der seltenen Ausgabe, Pracht, geprüft (1.400,-)<br>30.5001.972 g | 329,- 278,- |

|           |   |             |
|-----------|---|-------------|
| 29 Xb ⊙   | 10 Kr. Wasserz. X, Pracht (500,-)<br>30.5002.162 g    | 429,- 98,50 |
| 86-91 I ★ | Markwerte Type I kpl., Pracht (★383,-)<br>30.5003.262 | 109,-       |

|         |   |       |
|---------|---|-------|
| 91 II ⊙ | 20 Mk. Type II, Pracht (450,-)<br>30.5003.462 g | 109,- |
|---------|---|-------|

### Portomarken

|       |   |             |
|-------|---|-------------|
| 2 X ⊙ | 1 Kr. Wasserz. X, Pracht (1.000,-)<br>32.5004.742 g | 249,-       |
| 3 X ⊙ | 3 Kr. Wasserz. X, Pracht (600,-)<br>32.5004.762 g   | 449,- 119,- |

### Braunschweig

|         |  |             |
|---------|--|-------------|
| 9-12 ⊙  | Ausgaben 1857-61, 4 Werte kpl. Pracht (970,-)<br>70.5100.102       | 229,- 159,- |
| 17-20 ⊙ | Hochovalausgabe 1865, 4 Werte kpl. Pracht (910,-)<br>70.5100.112 g | 499,- 179,- |

### Bremen

|       |  |             |
|-------|--|-------------|
| 3 a ⊙ | 7 Gr. auf gelb, Pracht (900,-)<br>80.5006.392 g            | 228,-       |
| 4 a ⊙ | 5 Sgr. gelbgrün, Pracht (380,-)<br>80.5006.452             | 99,-        |
| 6 x ⊙ | 3 Gr. durchstochen, Pracht (900,-)<br>80.5006.552 g        | 249,- 209,- |
| 8 ⊙   | 10 Gr. schwarz, Pracht, geprüft (1.200,-)<br>80.5091.672 g | 298,-       |

### Hannover

|       |   |             |
|-------|---|-------------|
| 6 a ⊙ | 3 Pfg. rosa mit Wz., Pracht (400,-)<br>100.5007.412 | 97,50 87,50 |
|-------|---|-------------|

### Lübeck

|        |   |       |
|--------|---|-------|
| 1 ⊙    | 1/2 Sch. mit Wasserzeichen, sauber gestempelt, fein, mit Fotoattest (2.500,-)<br>120.5139.312 A   | 349,- |
| 4 ⊙    | 2 1/2 Sch. magenta, allseits breitrandig, tiefe Farbe, bildschön. Rückseitig leichte Schürfung, wie Luxus, mit Fotoattest (1.200,-)<br>120.5139.302 A | 198,- |
| 5 a ⊙  | 4 Sch. dunkelgrün, Pracht (750,-)<br>120.5008.612 g   | 169,- |
| 8-12 ⊙ | Wappen 1/2 - 4 Sch. komplett, seltener Satz, Pracht (1.010,-)<br>120.5135.372   | 245,- |

## WICHTIG für Sie!

In der Rubrik „Die Fundgrube“ finden Sie in erster Linie hochwertige Stücke, zu drastisch reduzierten Preisen, die trotz schöner Gesamterhaltung unseren strengen Kriterien für WAIGAND - Qualität nicht ganz gerecht werden. Sie erhalten in der Beschreibung den Zusatz „Pracht“ oder „fein“ mit folgender Bedeutung:

**Pracht** = dem Alter entsprechende gute Erhaltung, die kleine herstellungsbedingte Unebenheiten aufweisen kann.  
**fein** = ansprechende und durchaus sammelwürdige Erhaltung mit kleinen Beanstandungen und Fehlern.

Stücke ohne zusätzliche Qualitätsbezeichnung sind auch hier stets fehlerfrei.

## Important for you!

This section of our catalogue „Die Fundgrube“ brings mostly high value items at drastically reduced prices. These items are in a good over all condition yet not completely perfect. They are described as „Pracht“ or „fine“ which means:

**Pracht** = good condition with tiny imperfections mainly caused by the age of the items or due to the process of production.

**fein** = nice items with small faults

Items without further description are always in faultless condition.



1 Sch. hellorange, schönes vollrandiges Exemplar der Seltenheit, Pracht, mit Fotoattest (Mi.Nr. 2), sauber gestempelt, Mi. Wert 2.500,- €  
120.5139.332 695,- €



1/2 Sch. ohne Wasserzeichen, vollrandig und sauber gestempelt, Pracht, mit Fotoattest (Mi.Nr. 6), Mi. Wert 2.000,- €  
120.5091.362 489,- €

## Oldenburg



1/3 Gr. moosgrün, schönes farbfrisches Exemplar der Seltenheit, geprüft (Mi.Nr. 10 b), mit sauberem Falz, Mi. Wert 2.000,- €  
170.5121.322 489,- 469,- €

## Sachsen



SACHSEN DREIER, vollrandig und sauber gestempelt, etwas repariert. Bildseitig von bester Wirkung, geprüft (Mi.Nr. 1 a), Mi. Wert 8.000,- €  
200.5141.702 1.299,- €

## Württemberg



9 Kr. Farbrarität lilarot, Pracht, geprüft (Mi.Nr. 14 b), sauber gestempelt, Mi. Wert 1.200,- €  
230.5099.022 289,- 229,- €



# Die Fundgrube

| Mi.Nr.                         | Best.Nr.  | Preis       |
|--------------------------------|---|-------------|
| 11 ⊙                           | 2 1/2 Sch. ultramarin, Pracht (500,-)<br>120.5008.732 g                     | 429,- 119,- |
| <b>NDP - Elsass/Lothringen</b> |   |             |
| 1-71 ⊙                         | Gebiet komplett, 7 Werte, Pracht (513,-)<br>160.5136.352                    | 128,-       |
| <b>Oldenburg</b>               |   |             |
| 1 (★)                          | 1/3 Sgr. schwarz/gelbgrün, seltene Marke, Pracht (★)850,-<br>170.5141.702 g | 229,-       |
| 14 ⊙                           | 3 Gr. zitronengelb, Pracht (550,-)<br>170.5010.362                          | 419,- 79,50 |
| <b>Schleswig-Holstein</b>      |   |             |
| 12 ⊙                           | 4 Sch. braun, fein (1.600,-)<br>210.5011.402 g                              | 219,-       |
| <b>Württemberg</b>             |   |             |
| 5 ⊙                            | 18 Kr. lila, Pracht (900,-)<br>230.5012.112                                 | 198,-       |
| 21 ⊙                           | 1 Kr. weite Zähnung, Pracht (550,-)<br>230.5012.592                         | 119,-       |
| 26 a ★                         | 3 Kr. karmin, ungebraucht selten, Pracht (★)400,-<br>230.5098.592           | 98,- 69,80  |
| 29 ⊙                           | 18 Kr. orange, Pracht (500,-)<br>230.5012.772                               | 429,- 84,50 |
| <b>Lokalausgabe - Görlitz</b>  |   |             |

13-16 U ★★ 5-12 Pfg. gelbes Papier ungezähnt, komplett, Pracht (600,-)  
1263.5132.822 159,-

**Württemberg - Wohnungsbau**  
1 ⊙ Notopfer ungezähnt, Pracht (550,-)  
1471.5063.902 g 149,-

**Bizone**  
28 Cz ⊙ 25 Pfg. gezähnt 11 1/2:11, Pracht (500,-)  
1480.5132.812 g 97,50

43 IIaL ★★ 20 Pfg. Netzaufdruck mit gezähntem Oberrand-Leerfeld in Markengröße. In dieser Form sehr selten! Pracht (400,-)  
1480.5135.372 g 99,-

73-97 eg ★★ Bauten 2 Pfg. - 1 DM. enge Zähnung, Pracht (730,-)  
1480.5064.772 479,- 169,-

**Bundesrepublik**  
123-38 ★★ Posthorn 2-90 Pfg. schöner postfrischer Satz, Pracht (2.200,-)  
1500.5065.182 589,- 489,-

**BRD-Zusammendrucke**  
S 7 ⊙ Posthorn X+20, Pracht (700,-)  
1520.5065.862 227,-

**Berlin**  
68-70 ★★ Währungs-Satz, Pracht (350,-)  
1550.5067.952 119,-

**Berlin - Markenheftchen**  
6 c ★★ Brandenburger Tor 1970 mit Reklame „Schneider“, sehr selten, Pracht (1.000,-)  
1572.5137.202 239,-

**SBZ**  
39 z b ★★ Abschied 30 Pfg. in der extrem seltenen Farbe DUNKELPALGRÜN auf Papier z, Pracht, geprüft (1.500,-)  
1600.5141.662 g 289,-

64 aE ★★ Wiederaufbau 6 Pfg. mit extrem seltener Mischzähnung 11 1/2:11, Pracht, geprüft (1.300,-)  
1600.5141.702 g 295,-

| Mi.Nr.       | Best.Nr.  | Preis       |
|--------------|---|-------------|
| Bl. 1 t ⊙    | Kleiner Weihnachtsblock, graues Papier, Pracht, geprüft (3.200,-)<br>1600.5071.452 g                    | 890,-       |
| Bl. 1 x ★★   | Kleiner Weihnachtsblock, weißes Papier, Pracht (450,-)<br>1600.5071.472                                 | 119,-       |
| Bl. 1 t ★★   | Kleiner Weihnachtsblock, graues Papier, Pracht, geprüft (1.600,-)<br>1600.5141.692 g                    | 395,-       |
| Bl. 1 t ⊙    | Kleiner Weihnachtsblock, graues Papier, sauber gestempelt, Pracht, geprüft (3.200,-)<br>1600.5141.682 g | 699,-       |
| Bl. 2 t ★    | Großer Weihnachts-Block auf grauem Papier., Pracht (★)800,-<br>1600.5071.552                            | 209,- 199,- |
| Bl. 4 ★★     | Brückenbau-Block, Pracht (420,-)<br>1600.5071.722   | 439,- 119,- |
| Bl. 4 cy ★★  | Brückenbau-Block mit 12 Pfg. Farbe: Dunkelzinnober, Pracht (550,-)<br>1600.5071.702 g                   | 129,-       |
| Bl. 5 XZ ★★  | Messeblock, Wz. Stufen steil fallend, Pracht (550,-)<br>1600.5090.572                                   | 109,-       |
| Bl. 5 SX (★) | Messe-Großblock, Pracht (★)500,-<br>1600.5072.262   | 429,- 119,- |
| 179 ★★       | 60 Pfg. helle Farbe, Pracht (280,-)<br>1600.5072.312 g  | 111,-       |

## Baden



Konstanz II, Pracht, geprüft (Mi.Nr. 46 II), sauber gestempelt, Mi. Wert 1.900,- €  
1450.5063.522 515,- €

## Berlin



Währungs-Block, Pracht (Mi.Nr. Bl. 1), postfrisch, Mi. Wert 950,- €  
1550.5068.022 279,- 219,- €

## Berlin-Markenheftchen



Brandenburger Tor 1970, Reklame „Schneider“, sehr selten, Pracht (Mi.Nr. 6 c), postfrisch, Mi. Wert 1.000,- €  
1572.5137.202 239,- €

## DDR



20 auf 24 Pfg. Aufdruck auf der URMARKE im Offsetdruck. Schönes Bedarfsstück, rückseitig kleine Aufhellung, sonst tadellos, mit Fotoattest (Mi.Nr. 439 a II g XI), sauber gestempelt, Mi. Wert 2.400,- €  
1650.5138.452 398,- €

## SBZ



Großer Weihnachtsblock, graues Papier, postfrisch, Pracht (Mi.Nr. Bl. 2 t), Mi. Wert 1.800,- €  
1600.5071.572 498,- 448,- €



Großer Weihnachtsblock, weißes Papier, Pracht (Mi.Nr. Bl. 2 x), postfrisch, Mi. Wert 2.300,- €  
1600.5071.612 499,- 469,- €



Großer Weihnachtsblock, weißes Papier, Pracht, geprüft (Mi.Nr. Bl. 2 x), sauber gestempelt, Mi. Wert 4.000,- €  
1600.5071.652 895,- €



Brückenbau-Block auf sauberem R-Brief, seltener Beleg, Pracht, geprüft (Mi.Nr. Bl. 4), Mi. Wert 3.000,- €  
1600.5140.172 789,- €





◎ DEUTSCHES REICH 1872-1945 - Sehr reichhaltige gestempelte Sammlung vom Kaiserreich über Inflation und Weimarer Republik bis zum Dritten Reich. Enthalten sind in allen Bereichen neben den einfachen Ausgaben auch viele hochwertige Stücke bis in den Spitzenwert-Bereich. Dabei die Brustschilde komplett mit Mi. Nr. 24 + 28 (zusammen 6.000,- €) gestempelt und geprüft, 5 Mark Reichspost in Type II und IV, der legendäre Ministerdruck Nr. 97 I M, gesuchten Farben und Abarten mit Spitzenstücken wie 154 II b und 319 AWb, IPOSTA-Block, Zeppelin Polarfahrt 4 RM, Ostropa-Block und vieles mehr. Die Erhaltung ist im Ganzen ansprechend, jedoch unterschiedlich. Der Michelwert beläuft sich auf etwas über 58.000,- €. Preiswerte Gelegenheit!

1980.5141.362 6.250,- €

◎ DRITTES REICH 1933-1945. Ausgezeichnete gestempelte Spezielsammlung mit vielen Abarten, Farben, Plattenfehler mit seltenen Stücken wie Mi.Nr. 533 I, 539 y, 572 y usw. Herrlich aufgezogen in 3 Bänden, die Plattenfehler oft mit zusätzlicher farbiger Illustration. Dazu viele viele ausgesucht schöne und besondere Belege, Briefe und Ganzsachen. Dabei seltene Frankaturen wie Stände 40 Pfg., die Zeitungsmarken Z738-39 auf Zeitungsdrucksachen in die Schweiz, Automobilausstellung auf FDC mit Original Eintrittskarte, Olympiade-Satz auf Zeppelin-Brief etc. Durchweg in ausgezeichneter Erhaltung. Seltene schönes Liebhaberobjekt. Katalogwert, soweit erfassbar, über 8.000,- €

1980.5116.162 1.980,- €

★ ★ / ◎ / △ DANZIG 1920-1939 - Enormer Rest einer großen Spezielsammlung in 10 dicken Einsteckbüchern. Dabei bessere Werte, Spezialitäten und Abarten aller Art in Hülle und Fülle. Dabei ging der Sammler weit über den Michelkatalog hinaus. So finden sich z.B. neben katalogisierten Plattenfehlern jede Menge weitere Plattenfehler und genau bestimmte Feldmerkmale, die nicht im Michel aufgeführt sind. Dasselbe gilt für Farbnuancen. Interessant sind auch archivierte Fotos und Kopien seltener Stücke. Das alles wurde von einem wirklichen Kenner der Materie zusammengetragen und bietet dem Spezialisten jede Menge Stoff auch für weiterführende eigene Forschungen. Etwas unterschiedliche aber überwiegend saubere Erhaltung. Ein hochinteressanter Fundus für jeden Danzig-Spezialisten. Der Michelwert, soweit errechenbar, liegt bei knapp über 15.000,- €.

1980.5140.252 1.950,- €

★ ★ / ◎ BERLIN 1955-90 Die letzten 36 Jahre doppelt komplett, sowohl postfrisch, als auch gestempelt in 2 neuwertigen Bi-Collect Vordruckalbum (Neupreis alleine ca. 250,- €). Mit allen hochwertigen Ausgaben, wie Bauten, Frauen und Sehenswürdigkeiten. Durchweg erstklassige Erhaltung. Schöne Komplettssammlung zum Gelegenheitspreis. Michelwert 2.475,- €.

1980.5098.222 345,- €

◎ / △ / △ DEUTSCHES REICH - BRUSTSCHILDE - schöne Kollektion von über 200 Marken und 7 Briefen. Dabei Druckabarten, Formatunterschiede und viele schöne Stempel, auch Nachverwendungen. Die Erhaltung ist etwas unterschiedlich aber überwiegend sauber und ansprechend. Hochinteressant für den Spezialisten. Der reine Markenwert ohne Stempelaufschläge liegt bereits bei über 2.400,- €.

1980.5140.272 350,- €



★ ★ JAPAN 1945-1990 - Hervorragende postfrische Qualitäts-Sammlung in 2 dicken Falzlosalben. Es fehlen lediglich Mi. Nr. 345, Bl. 32, 442-45, 452-55 und 562-64. Sonst komplett mit allen Spitzenwerten wie Mi. Nr. 351-59 A+B, Bl. 9, Bl. 11, 428, 437-39, Bl. A28, Bl. 29, 475-498, Bl. 32, 507-10, 514-33, Bl. 36, Bl. 38, Bl.41, 566-71, 576-81, Bl. 42 und Bl. 51. Zusätzlich viele teils wertvolle Extras wie die seltenen Philatelie-Kleinbogen 1948 und 1949 (Mi. Nr. 428 + 475), diverse Markenheftchen und Zähnungsvarianten. Im Anfangsbereich wenige Ausgaben mit sauberem Falz (diese wurden in der Berechnung bereits um 50 % reduziert!), sonst postfrisch und durchweg in bester Erhaltung. Japan ist ein grundsolides Sammelgebiet. Die vorliegende Sammlung ist damit sowohl zur Weiterführung als auch unter Anlagegesichtspunkten bestens zu empfehlen. Michelwert über 15.000,- €

1980.5101.222 4.350,- € 3.650,- €

★ ★ ALBRECHT DÜRER - schöne postfrische Motivsammlung auf Vordruckblättern im Lindner-Album. Durchweg tadellose Qualität. Die Sammlung enthält diverse hochwertige Stücke und hat im Abo seinerzeit über 560,- DM gekostet.

1980.5100.062 99,- €

★ ★ / △ FUßBALL WM 1994 - „Die offizielle Briefmarkensammlung des Deutschen Fußballbundes.“ Schöne postfrische Motivsammlung im speziellen Lindner-Vordruck-Album. Durchweg tadellose Qualität. Die Sammlung enthält auch hochwertige Stücke und dürfte im Abo seinerzeit über 550,- DM gekostet haben.

1980.5140.182 99,- €

★ ★ / △ OLYMPIADE BEIJING 2008 - schöne postfrische Motivsammlung in 2 dicken Spezial-Vordruckalben. Dazu eine Dokumentation des Fackellaufs zur Olympiade mit Belegen zu allen Stationen in 3 aufwändig gestalteten Bänden der Chinesischen Post. Durchweg tadellose Qualität. Die Sammlung enthält diverse hochwertige Stücke und dürfte im Abo seinerzeit deutlich über 1.000,- € gekostet haben.

1980.5140.192 349,- €

◎ JAPAN 1945-1990 - Hervorragende sauber gestempelte Qualitäts-Sammlung in 2 dicken Falzlosalben. Die Sammlung ist komplett mit allen Spitzenwerten wie Mi. Nr. Bl.9, Bl. 11, Bl. 18, 413-21, 437-39, Bl. A28, Bl. 29, 428, 462-63, 475-498, 507-10, 514-33, 555-61, Bl. 41, 566-71, 576-81 und Bl. 51. Michel-Nr. 345 ist ungebraucht enthalten - von dieser Marke existieren gestempelt nur 5 Exemplare. Ansonsten enthält die Sammlung zusätzlich viele teils wertvolle Extras wie den seltenen Philatelie-Kleinbogen von 1948 (Mi. Nr. 428 Klb), sowie diverse Markenheftchenblätter und Zähnungsvarianten. Japan ist ein grundsolides Sammelgebiet und die vorliegende Sammlung sowohl zur Weiterführung als auch unter Anlagegesichtspunkten bestens zu empfehlen. Michelwert über 12.400,- €

1980.5101.212 3.750,- € 2.950,- €





★★/(★) **ALTDEUTSCHLAND** ungebraucht - Reichhaltige Sammlung aller Staaten von Baden bis Württemberg mit ausschließlich ungebrauchten Marken. Dabei viele seltene und hoch notierte Stücke wie BADEN 2 b, 4b, 5-7, 9, 10 a, 11 a+b, 14, 15, 17-25, Landpost 1y, BAYERN 3 I, 9 c, 10 a+b, 13 a, 14 b, 19, 20, 21 X, 25 X, 26 X, 35 I, 43-44, 53 xa, F I, BERGEDORF 1 a+b, 2 ZS, BRAUNSCHWEIG 4-8, 11, BREMEN 1-3, 5, 7, 10-13, 15, HAMBURG 8-9, HANNOVER 3 a+b, 5, 7, 8-10, 12, HELGOLAND Originale 1 I, 6-7, 8 a-c, 8 F, 19 Aa+Ac, 20, SCHWERIN 1, 6 a, 8, STRELITZ 1-6, NDP 19-23, 25, Dienst 7-10, ELSASS 1 I+II, 3 Ia+b, 5-6 I, 7 I+II, OLDENBURG 1, 2 I+III, 4 a+b, 6, 8, 11, 15-19, PREUSSEN 1, 3, 5-7, 19 a+b, SACHSEN 2 IIa-c, 3-5, SCHLESWIG 1, 5 II, 19-25, TAXIS 5, 6, 13-17 WÜRTTEMBERG 1, 3 a, 7, 9, 12, 16 x+y, 17 yb, 18 y, 19 x, 19 ya+b, 21-23, Unterschiedliche Erhaltung meistens in den Kategorien Pracht und fein. Kenner der Materie wissen wie schwer es ist diese Stücke überhaupt zu bekommen. Michelwert über 67.000,- €  
1980.5140.262 7.480,- €



★★ **FRANKREICH 1945-2005.** Herrliche postfrische Qualitätssammlung in 9 bestens erhaltenen Lindner Vordruckalben. Mit sämtlichen Spitzenausgaben der Nachkriegszeit. Zusätzlich zahlreiche Papier-, Farb- und Zähnungsvarianten. Des weiteren die die Dienstmarken für UNESCO und Europarat. Es fehlen nur Bl. 35, 39 und wenige billige Marken, sonst nach Vordruck komplett. Dafür zusätzlich ca. 120 Kleinbogen und Markenheftchen mit vielen interessanten Stücken. Durchweg erstklassige Erhaltung. Der Michelkatalogwert beträgt deutlich über 8.000,- €. Ein empfehlenswertes Qualitätsobjekt.  
1980.5136.142 1.995,- €

## Jetzt profitieren: Restsammlungen ab 8%

Bei unseren Einkäufen fallen immer wieder Restsammlungen an, deren weitere Bearbeitung uns aus Zeitgründen einfach nicht möglich ist. Dabei handelt es sich aber keineswegs um Ramsch, denn vielfach finden sich darin viele hochwertige Marken bis hin zu echten Spitzenwerten.

**Zeit ist Geld: Bevor hohe Bearbeitungskosten entstehen, geben wir die Vorteile lieber an Sie weiter und räumen diese Objekte gnadenlos.**

- Jedes Objekt enthält gesuchte Werte, die beim Einzelkauf viel mehr kosten würden.
- Alle Katalogwerte wurden zurückhaltend ermittelt und enthalten oft noch „Luft nach oben.“

**Jetzt sind Sie dran: Bestellen Sie einfach Ihre Wunschsammlung und profitieren Sie von den vielen Vorteilen ohne jedes Risiko. Wir sind vom Preis/Leistungs-Verhältnis dieser Sammlungen so überzeugt, dass wir Ihnen (im Gegensatz zu anderen Häusern) volles Rückgaberecht einräumen können.**



|        |  |               |             |
|--------|--|---------------|-------------|
| ★★ ★ ⊙ | <b>ALTDEUTSCHE STAATEN.</b> Umfangreiche Sammlung mit einer ganzen Reihe hochwertiger und gesuchter Stücke wie z.B. hohe Kreuzerwerte, gesuchte Raritäten usw. Unterschiedliche Erhaltung, aber auch mit vielen einwandfreien Stücken. Mi.Wert über 10.000 €                                       | 1989.5.022    | 998,-       |
| ★★ ★ ⊙ | <b>BAYERN 1849-1920.</b> Reichhaltige Sammlung mit 12 und 18 Kr. Werten. Unterschiedliche Erhaltung, aber auch mit vielen einwandfreien Stücken. Mi.Wert über 1.700,- €  | 1989.30.022   | 198,-       |
| ★★ ★ ⊙ | <b>WÜRTTEMBERG 1850-1920.</b> Reichhaltige Sammlung mit vielen hochwertigen Ausgaben wie z.B. hohe Kreuzerwerte. Unterschiedliche Erhaltung, aber auch mit vielen einwandfreien Stücken. Mi.Wert über 3.000,- €  | 1989.230.022  | 329,-       |
| ★★ ★ ⊙ | <b>DEUTSCHES REICH 1872-1945.</b> Große Sammlung. Von Brustschilden über Zeppeline und Blocks sind viele hochwertige Ausgaben vertreten. Unterschiedliche Erhaltung, aber auch mit vielen einwandfreien Stücken. Mi.Wert über 9.000,- €  | 1989.300.012  | 949,-       |
| ★★ ★ ⊙ | <b>DEUTSCHES REICH 1872-1945.</b> Umfangreiche Sammlung. Von Brustschilden über Zeppeline und Blocks sind viele hochwertige Ausgaben vertreten. Unterschiedliche Erhaltung, aber auch mit vielen einwandfreien Stücken. Mi.Wert über 5.000,- €   | 1989.300.052  | 549,-       |
| ★★ ★ ⊙ | <b>DEUTSCHES REICH 1872-1923.</b> Reichhaltige Sammlung des Kaiserreiches und der Inflationszeit mit guten Brustschild-Teil. Unterschiedliche Erhaltung, aber auch mit vielen einwandfreien Stücken. Mi.Wert über 3.500,- €  | 1989.300.062  | 349,-       |
| ★★ ★ ⊙ | <b>DEUTSCHES REICH 1924-1945.</b> Reichhaltige Sammlung der Weimarer Zeit und des III. Reiches mit vielen guten Ausgaben und Blocks. Unterschiedliche Erhaltung, aber auch mit vielen einwandfreien Stücken. Mi.Wert über 3.500,- €  | 1989.300.082  | 369,-       |
| ★★ ★   | <b>DEUTSCHES REICH 1924-1945.</b> Überwiegend postfrische bzw. ungebrauchte Sammlung mit vielen guten Ausgaben und Blocks. Unterschiedliche Erhaltung, aber auch mit vielen einwandfreien Stücken. Mi.Wert über 3.500,- €  | 1989.300.072  | 369,-       |
| ⊙      | <b>DEUTSCHES REICH 1924-1945.</b> Überwiegend gestempelte Sammlung mit vielen guten Ausgaben und Blocks. Unterschiedliche Erhaltung, aber auch mit vielen einwandfreien Stücken. Mi.Wert über 2.000,- €  | 1989.300.042  | 249,-       |
| ★★ ★ ⊙ | <b>DEUTSCHE KOLONIEN.</b> Reichhaltige Sammlung mit vielen guten Ausgaben wie z.B. Markwerten bis 5 Mark. Unterschiedliche Erhaltung, aber auch mit vielen einwandfreien Stücken. Mi.Wert über 4.000,- €   | 1989.400.022  | 475,-       |
| ★★ ★ ⊙ | <b>DEUTSCHE ABSTIMMUNGSGEBIETE (wie z.B. Danzig, Memel usw.) und BESETZUNGSGEBIETE I. WELTKRIEG.</b> Reichhaltige Sammlung mit vielen guten Ausgaben. Unterschiedliche Erhaltung, aber auch mit vielen einwandfreien Stücken. Mi.Wert über 1.500,- €   | 1989.560.012  | 189,-       |
| ★★ ★ ⊙ | <b>DEUTSCHE ABSTIMMUNGSGEBIETE (wie z.B. Danzig, Memel usw.) und BESETZUNGSGEBIETE I. WELTKRIEG.</b> Sehr reichhaltige Sammlung mit vielen hochwertigen Stücken. Unterschiedliche Erhaltung, aber auch vieles einwandfrei. Mi.Wert über 8.000,- €  | 1989.560.022  | 995,-       |
| ★★ ★   | <b>SAARLAND 1920-1957.</b> Überwiegend postfrische/bzw. ungebrauchte Sammlung, dabei viele gute Ausgaben. Unterschiedliche Erhaltung, aber auch mit vielen einwandfreien Stücken. Mi.Wert über 1.500,- €   | 1989.630.042  | 198,-       |
| ★★ ★ ⊙ | <b>BESETZUNGSGEBIETE II. WELTKRIEG.</b> Reichhaltige Sammlung mit vielen hochwertigen Ausgaben. Unterschiedliche Erhaltung, aber auch mit vielen einwandfreien Stücken. Mi.Wert über 2.000,- €   | 1989.750.012  | 269,-       |
| ★★ ★ ⊙ | <b>WESTZONEN 1945-49.</b> Reichhaltige Sammlung mit vielen guten Ausgaben. Unterschiedliche Erhaltung, aber auch mit vielen einwandfreien Stücken. Mi.Wert über 1.500,- €  | 1989.1400.012 | 179,-       |
| ★★ ★ ⊙ | <b>BUNDESREPUBLIK.</b> postfrisch/ungebraucht oder gestempelt. Reichhaltige Sammlung mit Schwerpunkt ab 1949 bis in die 60er Jahre. Mit vielen guten Anfangsausgaben. Unterschiedliche Erhaltung, aber auch mit vielen einwandfreien Stücken. Mi.Wert über 2.000,- €                               | 1989.1500.012 | 469,- 159,- |
| ★★ ★   | <b>BUNDESREPUBLIK.</b> Überwiegend postfrische oder ungebrauchte Sammlung mit Schwerpunkt ab 1949 bis in die 60er Jahre. Mit vielen guten Anfangsausgaben. Unterschiedliche Erhaltung, aber auch mit vielen einwandfreien Stücken. Mi.Wert über 2.000,- €  | 1989.1500.032 | 199,-       |
| ⊙      | <b>BUNDESREPUBLIK.</b> Überwiegend gestempelte, reichhaltige Sammlung mit Schwerpunkt ab 1949 bis in die 60er Jahre. Mit vielen guten Anfangsausgaben. Unterschiedliche Erhaltung, aber auch mit vielen einwandfreien Stücken. Mi.Wert über 1.500,- €  | 1989.1500.022 | 138,-       |
| ★★ ★ ⊙ | <b>BERLIN.</b> Reichhaltige Sammlung mit guten Aufdruckwerten und gesuchten Ausgaben der 50er-Jahre. Schwerpunkt ab 1949 bis in die 60er Jahre. Unterschiedliche Erhaltung, aber auch mit vielen einwandfreien Stücken. Mi.Wert über 2.000,- €   | 1989.1550.022 | 199,-       |
| ★★ ★ ⊙ | <b>DDR.</b> Reichhaltige Sammlung, viele guten Ausgaben der 50er-Jahre. Schwerpunkt ab 1949 bis in die 60er Jahre. Unterschiedliche Erhaltung, aber auch mit vielen einwandfreien Stücken. Mi.Wert über 2.500,- €  | 1989.1650.022 | 249,- 219,- |
| ★★ ★ ⊙ | <b>LIECHTENSTEIN.</b> Reichhaltige Sammlung überwiegend aus der Anfangszeit bis etwa 1960 mit vielen gesuchten Ausgaben. Unterschiedliche Erhaltung, aber auch mit vielen einwandfreien Stücken. Mi.Wert über 1.500,- €  | 1989.2710.012 | 179,-       |
| ★★ ★ ⊙ | <b>ÖSTERREICH AB 1850.</b> Umfangreiche Sammlung mit einer ganzen Reihe hochwertiger und gesuchter Werte und Ausgaben. Der Schwerpunkt liegt in der Zeit vor 1959. Danach ist nur wenig vorhanden. Unterschiedliche Erhaltung, aber auch mit vielen guten Stücken. Mi.Wert über 8.000,- €          | 1989.5132.822 | 845,-       |
| ★★ ★ ⊙ | <b>ÖSTERREICH AB 1850.</b> Umfangreiche Sammlung mit einer ganzen Reihe hochwertiger und gesuchter Stücke und Ausgaben. Der Schwerpunkt liegt in der Zeit vor 1959. Danach ist nur wenig vorhanden. Unterschiedliche Erhaltung, aber auch mit vielen einwandfreien Stücken. Mi.Wert über 4.000,- € | 1989.2910.022 | 429,-       |
| ★★ ★ ⊙ | <b>ÖSTERREICH VOR 1945.</b> Reichhaltige Sammlung mit vielen gesuchten Ausgaben. Unterschiedliche Erhaltung, aber auch mit vielen einwandfreien Stücken. Mi.Wert über 2.500,- €  | 1989.2910.032 | 279,-       |



# Deutschland vor 1871

## Anhalt

| Kat.Nr.  | Best.Nr.  | Preis |
|----------|---|-------|
| Schön 88 | s/ss 1799, 1/6 Taler Alexius Friedrich Christian  |       |
|          | 8.88.012  | 54,80 |
| Schön 89 | ss/vz 1799, 1/4 Taler Alexius Friedrich Christian |       |
|          | 8.89.012  | 109,- |

## Baden

|          |  |                        |
|----------|--|------------------------|
| Schön 32 | ss 1745, 12 Kreuzer Karl Friedrich             |                        |
|          | 26.32.032                                      | <del>429,-</del> 119,- |
| Schön 52 | ss+ 1764-66, 1 Konventionstaler Karl Friedrich |                        |
|          | 26.52.032                                      | 369,-                  |
| Schön 54 | s/ss 1765-75, 10 Kreuzer Karl Friedrich        |                        |
|          | 26.54.012                                      | <del>75,-</del> 69,80  |
| Schön 55 | s/ss 1771-74, 20 Kreuzer Karl Friedrich        |                        |
|          | 26.55.012                                      | 59,-                   |



1766-68, Konventionstaler Karl Friedrich (Schön 63), ss+  
26.63.012 329,- €

Schön 70 s/ss 1779, 20 Kreuzer Karl Friedrich  
26.70.012 59,- 54,80



1778-79, 1/2 Konventionstaler Karl Friedrich (Schön 71), ss+  
26.71.012 369,- 359,- €

Schön 72 ss+ 1778-79, Konventionstaler Karl Friedrich  
26.72.012 489,- 469,-

selten & gesucht



1778-79, Konventionstaler Karl Friedrich. Selten in dieser Erhaltung! (Schön 72), vz-  
26.72.022 629,- €

AKS 25 ss+ 1814-18, Kronentaler Carl Ludwig Friedrich  
26.25.012 329,- 279,-

AKS 29 ss 1814-17, 6 Kreuzer mit Inschrift „Kreuzer“  
26.29.032 49,-

AKS 30 ss 1813, 3 Kreuzer aus dem gesuchten Jahr 1813  
26.30.032 69,- 64,80

AKS 31 vz+ 1813-16, 3 Kreuzer Carl Ludwig Friedrich  
26.31.022 449,- 139,-

AKS 52 ss+ 1819-21, Kronentaler Ludwig mit Büste  
26.52.022 698,- 649,-

selten & gesucht



1819, Kronentaler Ludwig ohne Büste. Selten! (AKS 50), ss+  
26.50.012 698,- 649,- €

Kat.Nr. Best.Nr. Preis  
AKS 53 ss 1829-1830, Taler Ludwig Großherzog von Baden  
26.53.012 149,-



1826, Gulden Ludwig Großherzog von Baden (AKS 56), ss-  
26.56.012 849,- 798,- €

AKS 87 vz 1836, Zollvereins-Kronentaler Carl Leopold Friedrich mit der Inschrift „Zu ihrer Voelker heil“  
26.87.012 298,- 279,-



1856, Gulden Friedrich I. (AKS 117), ss/vz  
26.117.012 249,- €

AKS 119 ss/vz 1856, 1/2 Gulden Friedrich I.  
26.119.012 198,-

AKS 123 ss 1857-1865, Vereinstaler Friedrich Großherzog von Baden  
26.123.022 449,- 98,-

AKS 124 ss 1865-1871, Vereinstaler Friedrich Großherzog von Baden  
26.124.022 409,- 98,-

AKS 125 ss+ 1856-60, Gulden Friedrich Großherzog von Baden  
26.125.012 439,- 129,-

AKS 126 ss 1860, 1/2 Gulden Friedrich Großherzog von Baden  
26.126.012 98,-



1856, 1/2 Gulden Friedrich Großherzog von Baden aus dem gesuchten Jahr 1856 (AKS 126), vz-  
26.126.022 249,- €

AKS 127 vz/st 1860-64, 1/2 Gulden Friedrich Großherzog von Baden in Ausnahmehaltung. Sehr selten!  
26.127.022 198,-

AKS 128 ss/vz 1867-69, 1/2 Gulden Friedrich Großherzog von Baden  
26.128.012 429,- 119,-



1857, Gedenkgulden Friedrich Großherzog von Baden auf den Besuch der Herzögin in der Münzstätte (AKS 135), ss/vz  
26.135.012 329,- €

Kat.Nr. Best.Nr. Preis  
AKS 136 vz/st 1863, Gedenkgulden Friedrich Großherzog von Baden zum 1. Badischen Landschießen  
26.136.012 229,- 219,-

## Bayern

Schön 9 ss 1705-10, Kreuzer Joseph I.  
48.9.012 69,80 59,80

Schön 10 ss 1705-11, 3 Kreuzer Joseph I.  
48.10.012 49,80 39,80

Schön 10 vz+ 1705-11, 3 Kreuzer Joseph I. Sehr selten in dieser Erhaltung!  
48.10.022 449,- 139,-

Schön 38 ss 1726-32, 30 Kreuzer Karl Albrecht  
48.38.012 39,80



1748-67, 3 Kreuzer Maximilian III. (Schön 81), ss+  
48.81.032 39,80 34,80 €

Schön 81 A s/ss 1763-67, 3 Kreuzer Maximilian III. aus der seltenen Münzstätte Amberg  
48.81.042 39,80 34,80

Schön 81 A ss+ 1763-67, 3 Kreuzer Maximilian III. aus der seltenen Münzstätte Amberg  
48.81.052 98,- 89,-

Schön B81 ss 1745-47, 6 Kreuzer Maximilian III. mit Inschrift „Land Minz“  
48.81.062 39,80 34,80



1763-74, 1/2 Konventionstaler Maximilian III. mit thronender Madonna auf einer Wolke aus der Münzstätte Amberg (Schön 98 A), ss  
48.98.012 249,- 229,- €

Schön 99 ss 1760-1777, Konventionstaler Maximilian III. mit thronender Madonna auf einer Wolke  
48.99.012 69,80

Schön 99A ss 1763-1777, Konventionstaler Maximilian III. mit thronender Madonna auf einer Wolke aus der Münzstätte Amberg  
48.99.022 449,- 109,-

Schön 100 s/ss 1753-59, Konventionstaler Maximilian III. mit gekröntem Wappen  
48.100.022 119,-



1759-61, 1 Pfennig im Kranz (Schön 106), ss+  
48.106.022 59,80 49,80 €

Schön 110 s/ss 1764-77, 10 Kreuzer Maximilian III.  
48.110.012 49,80 17,80



1764-77, 10 Kreuzer Maximilian III. (Schön 110), ss+  
48.110.022 39,80 34,80 €

Schön 111 A s/ss 1763-1776, 20 Kreuzer Maximilian III. mit gekröntem Wappen auf der Rückseite aus der Münzstätte Amberg  
48.111.022 59,80 49,80



# Deutschland vor 1871

**Kat.Nr.** Best.Nr. Preis  
**Schön 120 A** ss 1772-76, 20 Kreuzer Maximilian Joseph aus der seltenen Münzstätte Amberg 48.120.012 149,- 109,-



1778-1783, 20 Kreuzer Karl IV. mit Maria und Jesuskind auf der Rückseite aus der Münzstätte Amberg (Schön 125 A), s/ss  
 48.125.022 94,80 79,80 €

**Schön 127** ss/vz 1778-1782, Konventionstaler Karl IV. mit Haarschleife und thronender Madonna auf einer Wolke 48.127.012 469,- 149,-

**Schön 128** ss 1778-94, Konventionstaler Karl IV. ohne Haarschleife und thronender Madonna auf einer Wolke 48.128.022 129,-

**Schön 129** ss 1778-98, 1/2 Konventionstaler Karl IV. 48.129.012 259,- 239,-



1778-98, 1/2 Konventionstaler Karl IV. (Schön 129), ss+ 48.129.022 298,- 279,- €

**Schön 146** ss+ 1790, 1/2 Konventionstaler Karl IV. Selten! 48.146.032 698,-

**Schön 147** ss+ 1790, Konventionstaler Karl IV. 48.147.012 298,-



1794-98, 6 Kreuzer Karl IV. (Schön 173), s/ss 48.173.022 89,90 79,80 €

**AKS 9** ss/vz 1803-05, Konventionstaler Kurfürst Maximilian IV. mit der Umschrift „Churfürst zu Pfalzbaier“ 48.9.022 449,-

**AKS 13** ss 1804-05, Konventionszwanziger Kurfürst Maximilian IV. 48.13.012 149,-

**AKS 15** s/ss 1802, 6 Kreuzer Kurfürst Maximilian IV. aus dem gesuchten Jahr 1802 (190,-) 48.15.012 409,- 98,-



1806, Konventionstaler König Maximilian I. (AKS 45), ss/vz 48.45.032 479,- 449,- €

**AKS 48** ss 1807-22, Konventionstaler König Maximilian I. 48.48.042 249,- 239,-

**AKS 48** ss/vz 1807-22, Konventionstaler König Maximilian I. 48.48.032 319,-

**AKS 48** vz+ 1807-22, Konventionstaler König Maximilian I. aus dem seltenen Jahr 1814 (Auflage nur 4.579 Stück) 48.48.052 589,- 569,-

**Kat.Nr.** Best.Nr. Preis  
**AKS 59** vz- 1818, Konventionstaler Maximilian I. auf die Verfassung von 1818 48.59.012 249,- 239,-



1839-41, Doppeltaler Ludwig I. (AKS 73), vz- 48.73.022 549,- €

**AKS 76** vz/st 1830-37, Kronentaler König Ludwig I. in Ausnahmehaltung. Sehr selten! 48.76.022 529,- 498,-

**AKS 79** ss 1838-1848, 1/2 Gulden König Ludwig I. 48.79.012 34,80

**AKS 116** vz+ 1827, Geschichtstaler Ludwig I. „Bayerisch-Württembergischer Zollverein“ 48.116.012 569,- 549,-



1828, Geschichtstaler Ludwig I. „Segen des Himmels“ (AKS 121), vz- 48.121.012 298,- 279,- €

**AKS 125** vz+ 1830, Geschichtstaler Ludwig I. „Bayerns Treue“ 48.125.042 479,- 449,-

**AKS 130** st- 1834, Geschichtstaler Ludwig I. „Landtag“ in Ausnahmehaltung 48.130.012 1.249,-



1861-64, Doppeltaler Maximilian II. in Ausnahmehaltung. Extrem selten! (AKS 148), vz/st 48.148.022 1.890,- €

**AKS 149** ss/vz 1857-64, Vereinstaler König Maximilian II. 48.149.012 426,- 98,-

**AKS 149** vz/st 1857-64, Vereinstaler König Maximilian II. in Ausnahmehaltung aus dem seltenen Jahr 1858 48.149.032 279,-

**AKS 173** ss 1864-66, Vereinstaler Ludwig II. 48.173.032 119,-

**AKS 173** vz+ 1864-66, Vereinstaler Ludwig II. 48.173.042 289,- 269,-

**AKS 174** vz 1866-70, Vereinstaler Ludwig II. 48.174.022 198,-

**AKS 176** vz 1855-71, Vereinstaler König Ludwig II. mit der thronenden Madonna auf einer Wolke 48.176.012 99,-



1871, Vereinstaler Ludwig II. von „J. Ries“ (AKS 175), vz 48.175.012 429,- 379,- €

**Kat.Nr.** Best.Nr. Preis  
**AKS 177** vz+ 1864-66, Gulden Ludwig II. 48.177.012 298,-

**AKS 188** ss/vz 1871, König Ludwig II. „Siegestaler“ mit der „Bavaria“ und der Inschrift „Durch Kampf und Sieg zum Frieden“ 48.188.012 449,- 139,-

**Berg**  
**AKS 2** ss/vz 1805, Taler Herzog Maximilian Joseph 68.2.022 749,- 729,-

**Braunschweig**  
**1200** ss/vz Brakteat aus Braunschweig Stadt, ein sogenannter „Ewiger Pfennig“ ca. 12. Jahrhundert (Silber) 77.1200.012 69,-

**Schön 75** ss/vz 1706-12, Speziesreichstaler Anton Ulrich. Selten! 77.75.012 998,-



1763-76, Konventionstaler Karl I. Selten in dieser Erhaltung! (Schön 318), vz- 77.318.012 379,- €

**Schön 367** ss 1784-1805, XVI Gute Groschen / 1/2 Konventionstaler Karl Wilhelm Ferdinand 77.367.012 79,-

**AKS 55** vz/st 1824-29, 24 Mariengroschen Herzog Karl in Ausnahmehaltung. Sehr selten! 77.55.022 349,-



1885, Taler Herzog Wilhelm aus dem seltenen Jahr 1855 (AKS 80), vz- 77.80.012 549,- 498,- €

**Bremen**

**AKS 2** st- 1864, 36 Grote mit gekröntem Wappen in absoluter Ausnahmehaltung. Sehr selten! 84.2.032 249,-

**AKS 3** ss/vz 1840-46, 12 Grote mit gekröntem Wappen 84.3.022 49,80 44,80

**AKS 4** ss/vz 1859-60, 12 Grote mit gekröntem Wappen 84.4.012 49,80 44,80

**AKS 4** vz+ 1859-60, 12 Grote mit gekröntem Wappen 84.4.022 79,- 69,-

**AKS 6** ss 1857, 6 Grote mit gekröntem Wappen 84.6.012 19,80

**AKS 7** vz/st 1861, 12 Grote mit gekröntem Wappen 84.7.012 449,- 139,-

**AKS 14** vz/st 1863, Taler „Zur 50jährigen Jubelfeier der Befreiung Deutschlands“ 84.14.012 249,- 219,-



**Preis-Tipp!**



1865, Gedenktaler zum „Zweiten deutschen Bundesschießen in Bremen“ (AKS 16), ss/vz  
84.16.012  
149,- 135,- €

| Kat.Nr. | Best.Nr.   | Preis |
|---------|--|-------|
| AKS 16  | vz/st 1865, Gedenktaler zum „Zweiten deutschen Bundesschießen in Bremen“<br>84.16.022  | 219,- |
| AKS 17  | ss/vz 1871, „Siegestaler“ mit der Inschrift „Zur Erinnerung an den glorreich erkämpften Frieden vom 10. Mai 1871“<br>84.17.012 | 198,- |
| AKS 17  | vz/st 1871, „Siegestaler“ mit der Inschrift „Zur Erinnerung an den glorreich erkämpften Frieden vom 10. Mai 1871“<br>84.17.022 | 289,- |

## Frankfurt

Schön 110 vz 1796, Konventionstaler mit der Umschrift „Aus den Gefaesen der Kirchen und Buerger“. Selten in dieser Erhaltung!  
86.110.022 598,-



1860-66, Doppeltaler mit dem Abbild der „Francofurtia“ (AKS4), vz  
86.4.032 219,- €

|        |  |             |
|--------|--|-------------|
| AKS 5  | ss/vz 1845-1856, 2 Gulden mit gekröntem Adler<br>86.5.012  | 209,- 189,- |
| AKS 7  | ss 1858, Vereinstaler mit der „Francofurtia“ neben dem Eschenheimer Tor mit einigen Dächern<br>86.7.022    | 159,- 149,- |
| AKS 7  | ss/vz 1858, Vereinstaler mit der „Francofurtia“ neben dem Eschenheimer Tor mit einigen Dächern<br>86.7.012 | 239,- 198,- |
| AKS 8  | ss/vz 1859-60, Vereinstaler mit dem Abbild der „Francofurtia“<br>86.8.012                                  | 69,80 64,80 |
| AKS 8  | vz+ 1859-60, Vereinstaler mit dem Abbild der „Francofurtia“<br>86.8.022                                    | 129,-       |
| AKS 10 | ss/vz 1862 -65, Vereinstaler mit dem Abbild der „Francofurtia“<br>86.10.012                                | 109,- 98,-  |
| AKS 16 | ss 1842-46, 1/2 Gulden mit gekröntem Adler<br>86.16.052  | 49,80       |



1838-41, Gulden, gekrönter naturalistischer Adler (AKS 11), vz/st  
86.11.022  
298,- 269,- €

|        |   |             |
|--------|---|-------------|
| AKS 16 | ss/vz 1847, 1/2 Gulden mit gekröntem Adler aus dem gesuchten Jahr 1847<br>86.16.022 | 129,- 119,- |
| AKS 16 | vz/st 1842-46, 1/2 Gulden mit gekröntem Adler<br>86.16.042                          | 159,- 129,- |

| Kat.Nr. | Best.Nr.   | Preis       |
|---------|--|-------------|
| AKS 18  | vz/st 1838-46, 6 Kreuzer mit gekröntem Adler<br>86.18.022                              | 59,80 54,80 |
| AKS 19  | vz/st 1838-46, 6 Kreuzer mit gekröntem Adler<br>86.19.022                              | 59,80 54,80 |
| AKS 19  | vz/st 1838-46, 6 Kreuzer mit gekröntem Adler aus dem gesuchten Jahr 1856<br>86.19.042  | 109,- 98,-  |
| AKS 21  | st 1866, 6 Kreuzer mit gekröntem Adler<br>86.21.012                                    | 79,80 69,80 |
| AKS 22  | st- 1842-46, 3 Kreuzer mit gekröntem Adler<br>86.22.012                                | 89,90 84,90 |
| AKS 23  | ss/vz 1846-56, 3 Kreuzer mit gekröntem Adler<br>86.23.012                              | 24,80       |
| AKS 23  | vz/st 1846-56, 3 Kreuzer mit gekröntem Adler<br>86.23.022                              | 49,80       |
| AKS 23  | vz/st 1846-56, 3 Kreuzer mit gekröntem Adler aus dem gesuchten Jahr 1848<br>86.23.032  | 98,- 89,-   |
| AKS 23  | vz/st 1846-56, 3 Kreuzer mit gekröntem Adler aus dem gesuchten Jahr 1850<br>86.23.042  | 98,- 89,-   |
| AKS 23  | vz/st 1846-56, 3 Kreuzer mit gekröntem Adler aus dem gesuchten Jahr 1851<br>86.23.052  | 98,- 89,-   |
| AKS 24  | st 1866, 3 Kreuzer mit gekröntem Adler<br>86.24.022                                    | 79,80 74,80 |
| AKS 25  | ss/vz 1838-57, Kreuzer mit gekröntem Adler<br>86.25.012                                | 19,80 14,80 |
| AKS 25  | vz/st 1838-57, Kreuzer mit gekröntem Adler<br>86.25.022                                | 39,80 24,80 |
| AKS 25  | vz/st 1838-57, Kreuzer mit gekröntem Adler aus dem gesuchten Jahr 1838<br>86.25.032    | 89,90       |
| AKS 25  | vz/st 1838-57, Kreuzer mit gekröntem Adler aus dem gesuchten Jahr 1841<br>86.25.042    | 59,80       |
| 26      | vz/st 1839-40, Kreuzer Stadtansicht ohne Jahr<br>86.26.022                             | 49,80       |
| AKS 27  | vz/st 1859-61, Kreuzer mit gekröntem Adler<br>86.27.022                                | 39,80 34,80 |
| AKS 28  | vz/st 1862-66, Kreuzer mit gekröntem Adler<br>86.28.012                                | 39,80 34,80 |
| AKS 28  | vz/st 1862-66, Kreuzer mit gekröntem Adler aus dem gesuchten Jahr 1863<br>86.28.022    | 79,80 74,80 |
| AKS 38  | ss/vz 1848, Doppelgulden mit Doppeladler und der Inschrift „18. Mai 1848“<br>86.38.042 | 198,-       |
| AKS 38  | vz- 1848, Doppelgulden mit Doppeladler und der Inschrift „18. Mai 1848“<br>86.38.012   | 249,-       |
| AKS 39  | ss/vz 1815-66, Doppelgulden „Erzherzog Johann“<br>86.39.012                            | 139,- 129,- |



1849, Doppelgulden „Göthe's hundertjähriger Geburtstag“ (AKS 41), ss/vz  
86.41.022 159,- €

|        |   |       |
|--------|---|-------|
| AKS 42 | vz 1855, Doppelgulden „Zur dritten Säcularfeier des Religionsfriedens“<br>86.42.022 | 198,- |
|--------|---|-------|

| Kat.Nr. | Best.Nr.   | Preis       |
|---------|--|-------------|
| AKS 42  | vz/st 1855, Doppelgulden „Zur dritten Säcularfeier des Religionsfriedens“<br>86.42.012 | 319,-       |
| AKS 43  | vz 1859, Gedenktaler „Schillers Geburtstag“<br>86.43.012                               | 139,- 109,- |
| AKS 43  | vz/st 1859, Gedenktaler „Schillers Geburtstag“<br>86.43.022                            | 249,- 229,- |
| AKS 44  | vz 1862, Gedenktaler „Deutsches Schützenfest“<br>86.44.012                             | 139,- 129,- |
| AKS 44  | st- 1862, Gedenktaler „Deutsches Schützenfest“<br>86.44.022                            | 189,- 169,- |



1863, Gedenktaler zu dem „Fürstentag zu Frankfurt am Main“ (AKS 45), vz  
86.45.012 198,- €

## Fulda

Schön 98 vz+ 1795-96, Konventionstaler Adalbert III. von Harstall (Fulda Bistum)  
88.98.012 689,- 649,-

## Fürstprimatische Staaten

|       |   |             |
|-------|---|-------------|
| AKS 3 | ss/vz 1808-10, Kreuzer mit Wappen<br>89.3.012 | 59,80 54,80 |
| AKS 4 | ss 1808-12, 1 Heller mit Wappen<br>89.4.012   | 49,80 44,80 |

## Hamburg

Schön 35 ss+ 1735, Speziesreichstaler mit beheltem Stadtwappen  
94.35.022 389,-

## Hannover



1730-56, 1/3 Taler (12 Mariengroschen) Georg II. (Schön 165), ss/vz  
105.165.012 179,- €

|           |  |             |
|-----------|--|-------------|
| Schön 363 | ss/vz 1803-4, 1/3 Taler Georg III.<br>105.363.012                            | 169,-       |
| Schön 377 | vz 1807, 1/6 Taler Georg III.<br>105.377.012                                 | 149,-       |
| AKS 31    | ss/vz 1820, 16 Gute Groschen König Georg IV., Conventionsmünze<br>105.31.012 | 149,- 109,- |
| AKS 38    | ss/vz 1822-1830, 16 Gute Groschen König Georg IV.<br>105.38.022              | 79,- 69,80  |



1822-1830, 16 Gute Groschen König Georg IV. (AKS 38), vz+  
105.38.032  
139,- 129,- €

|        |  |             |
|--------|--|-------------|
| AKS 62 | ss 1834, Taler König Wilhelm IV.<br>105.62.012   | 139,- 119,- |
| AKS 63 | ss 1834-35, Taler König Wilhelm IV.<br>105.63.012  | 149,- 109,- |
| AKS 66 | vz+ 1834, 16 Gute Groschen König Wilhelm IV. aus dem gesuchten Jahr 1834 A<br>105.66.012 | 149,- 189,- |



# Deutschland vor 1871



1841,  
Taler König  
Ernst August mit  
Münzmeister-  
zeichen S  
(AKS 104), ss  
105.104.012  
159,- €

Kat.Nr. Best.Nr. Preis

AKS 105 ss 1842-49, Taler König Ernst August  
105.105.012 429,- 109,-

AKS 107 ss/vz 1848-49, Taler König Ernst August  
105.107.012 429,- 109,-

selten & gesucht



1848-49, Taler  
König Ernst  
August extrem  
selten in dieser  
Erhaltung  
(AKS 107), vz/st  
105.107.022  
298,- €

AKS 108 ss/vz 1839, 2/3 Taler König Ernst August  
105.108.012 198,-

AKS 132 vz+ 1843, Taler Ernst August, Gedenk-  
münze zur Vermählung des Kronprinzen  
Georg 105.132.012 598,- 549,-

AKS 134 ss/vz 1850-1851, Ausbeutetaler König  
Ernst August „Bergseggen des Harzes“  
105.134.012 439,- 129,-

AKS 134 vz/st 1850-1851, Ausbeutetaler König  
Ernst August „Bergseggen des Harzes“ in  
Ausnahmeerhaltung. Sehr selten!  
105.134.032 469,-

AKS 142 vz 1854, Doppeltaler Georg V. aus dem  
gesuchten Jahr 1854  
105.142.012 539,- 479,-

AKS 142 vz/st 1854, Doppeltaler Georg V. aus dem  
gesuchten Jahr 1854 in Ausnahmeerhal-  
tung. Sehr Selten!,  
105.142.022 798,-



1857-1866, Taler  
König Georg V.  
(AKS 144b), ss/vz  
105.144.022  
69,- €

AKS 144b vz+ 1862, Taler König Georg V. aus dem  
gesuchten Jahr 1862  
105.144.092 129,-

AKS 144 b ss/vz 1866, Taler König Georg V. aus  
dem gesuchten Jahr 1866  
105.144.082 89,- 79,80

AKS 144b st- 1866, Taler König Georg V. aus dem  
gesuchten Jahr 1866  
105.144.042 269,- 249,-

AKS 144b vz+ 1857-1866, Taler König Georg V.  
105.144.032 139,-

AKS 145 vz+ 1859-66, 1/6 Taler König Georg V.  
105.145.012 89,90



1872,  
Silbermedaille  
„Viertes deut-  
sches Bundes-  
schiessen  
Hannover 1872“  
(Thun 179), ss/vz  
105.179.022  
129,- €

## Hessen



1820,  
Taler Kurfürst  
Wilhelm I. aus  
dem gesuchten  
Jahr 1820  
(AKS 5), ss+  
114.5.022  
349,- €

Kat.Nr. Best.Nr. Preis

AKS 44 ss/vz 1844, Doppeltaler „Wilhelm II. Kur-  
fürst und Friedrich Wilhelm Kurprinz und  
Mitregent“  
114.44.012 549,- 498,-

AKS 63 ss 1858-65, Vereinstaler Kurfürst Friedrich  
Wilhelm I.  
114.63.012 139,-



1826-27, 10 Gulden (Gold)  
Großherzog Ludwig I.  
(Auflage nur 3.405 Stück)  
(AKS 70), vz-  
114.70.022  
3.890,- 3.780,- €

AKS 73 vz 1809, Konventionstaler Großherzog  
Ludwig I. Hessen-Darmstadt. Kleiner  
Randfehler sonst vz+. Sehr selten in die-  
ser Erhaltung!  
114.73.022 869,- 849,-

AKS 100 vz 1844, Doppeltaler Großherzog Ludwig  
II.  
114.100.012 498,- 479,-

## Lübeck



1752, 48 Schilling der Stadt Lübeck mit dem  
gekrönten Doppeladler (Schön 34), ss  
124.34.022 149,- €

Schön 37 vz 1776, Speziesreichstaler mit dem heili-  
gen Johannes der Täufer  
124.37.012 980,- 849,-

Schön 42 vz+ 1896-1897, 32 Schilling der Stadt  
Lübeck. Selten in dieser Erhaltung!  
124.42.022 289,-

## Lippe



1719-20,  
1/6 Reichstaler  
Simon Heinrich Adolf  
(Schön 39), ss+  
129.39.012  
239,- 219,- €

AKS 16 vz/st 1860-66, Vereinstaler Fürst  
Paul Friedrich Emil Leopold in  
Ausnahmeerhaltung. Sehr selten!  
129.16.032 898,- 879,-

## Mecklenburg/Schwerin

Schön 49 s/ss 1763-64, 8 Schillinge Fürst Friedrich  
135.49.012 59,-

Kat.Nr. Best.Nr. Preis

Schön 50 ss 1774-77, 12 Schilling Fürst Friedrich  
135.50.012 79,80

Schön 61 ss- 1791-92, 12 Schillinge Handelsmünze  
Friedrich Franz I.  
135.61.012 119,-



1848, Taler  
Großherzog  
Friedrich Franz II.  
(AKS 37), ss/vz  
135.37.022  
179,- €

AKS 38 vz/st 1864, Taler Großherzog Friedrich  
Franz II. 135.38.022 479,- 429,-

AKS 55 vz 1867, Taler Großherzog Friedrich  
Franz II. anlässlich des 25-jährigen  
Regierungsjubiläums  
135.55.022 239,- 219,-

AKS 55 vz/st 1867, Taler Großherzog Friedrich  
Franz II. anlässlich des 25-jährigen  
Regierungsjubiläums in Ausnahmeerhal-  
tung. 135.55.032 398,-

## Nassau

AKS 25 vz+ 1811, Konventionstaler Herzog  
Friedrich August aus dem Jahr 1811.  
Selten in dieser Erhaltung!  
148.25.012 1.390,-

AKS 47 vz/st 1831-39, 6 Kreuzer Herzog Wilhelm  
148.47.012 89,-

AKS 63 ss+ 1859-60, Taler Herzog Adolph  
148.63.022 149,-

AKS 64 vz- 1863, Taler Herzog Adolph  
148.64.032 249,-



1864,  
Taler Herzog  
Adolph zum  
25-jährigen  
Regierungsjubi-  
läum in absoluter  
Ausnahmeerhal-  
tung. (AKS 77), st-  
148.77.012 398,- €

## Oldenburg

AKS 1 ss/vz 1816-18, Dritteltaler Großherzog Peter  
Friedrich Wilhelm  
175.1.012 369,- 359,-

AKS 9 ss+ 1846, Taler Großherzog Paul Friedrich  
August 175.9.012 289,- 269,-

AKS 9 vz+ 1846, Taler Großherzog Paul Friedrich  
August 175.9.022 798,-



1858-66, Taler  
Großherzog  
Nicolaus Friedrich  
Peter (AKS 25), vz-  
175.25.022  
298,- €

## Pfalz

Schön 169 ss+ 1765-71, Konventionstaler Karl  
Theodor IV. aus der Münzstätte Mann-  
heim 179.169.012 349,-

Schön 190 ss 1773-77, Konventionstaler Karl  
Theodor IV. aus der Münzstätte Mann-  
heim 179.190.012 359,-



Preussen

**Kat.Nr.** **Best.Nr.** **Preis**  
**Schön 121** vz 1765, 1/4 Konventionstaler Karl Alexander zu Pferde. Gedenkmünze auf seine Ernennung zum Kreisobristen (Brandenburg-Ansbach)  
 190.121.012 369,-

**Schön 125** ss 1766-68, Konventionstaler Friedrich Christian (Brandenburg-Bayreuth)  
 190.125.022 298,-



**1786-91, Reichstaler Friedrich Wilhelm II. mit gekröntem Adler (Brandenburg)** (Schön 159), ss  
 190.159.022 ~~249,-~~ **239,- €**

**Schön 159** ss/vz 1786-91, Reichstaler Friedrich Wilhelm II. mit gekröntem Adler (Brandenburg)  
 190.159.012 ~~329,-~~ **298,-**



**1790-97, Taler Friedrich Wilhelm II. (Brandenburg)** (Schön 161), ss  
 190.161.012 ~~489,-~~ **179,- €**

**Schön 161** vz- 1790-97, Taler Friedrich Wilhelm II. Selten in dieser Erhaltung! (Brandenburg)  
 190.161.032 ~~298,-~~ **289,-**

**Schön A162** ss/vz 1794-96, Konventionstaler Friedrich Wilhelm II. Handelsmünze für Süddeutschland  
 190.162.012 459,-



**1800-04, 1/3 Reichstaler Friedrich Wilhelm III. (Brandenburg)** (Schön 174), s/ss  
 190.174.012 ~~89,-~~ **84,90 €**

**AKS 9** vz/st 1839-40, Doppeltaler König Friedrich Wilhelm III. selten in dieser Erhaltung  
 190.9.022 ~~898,-~~ **798,-**

**AKS 10** ss 1797-1809, Taler König Friedrich Wilhelm III.  
 190.10.012 ~~479,-~~ **159,-**

**AKS 11** ss 1809-16, Reichstaler König Friedrich Wilhelm III.  
 190.11.012 ~~409,-~~ **99,-**

Rarität!



**1816, Taler Friedrich Wilhelm III. Der sogenannte „Kammerherrentaler“ mit der Inschrift „K.V. Preuss.“ statt „Koenig von Preussen“.** Sehr selten! (AKS 12), ss  
 190.12.012 **849,- €**

**Kat.Nr.** **Best.Nr.** **Preis**  
**AKS 13 A** ss 1816-22, Taler König Friedrich Wilhelm III. der sogenannte „Kanonentaler“  
 190.13.012 99,-



**1816-22, Taler König Friedrich Wilhelm III. der sogenannte „Kanonentaler“** (AKS 13 A), ss  
 190.13.012 **99,- €**

**AKS 17** ss/vz 1829-40, Taler König Friedrich Wilhelm III.  
 190.17.012 ~~429,-~~ **119,-**

**AKS 17** vz 1829-40, Taler König Friedrich Wilhelm III.  
 190.17.022 198,-

**AKS 69** ss/vz 1841-51, Doppeltaler König Friedrich Wilhelm IV.  
 190.69.012 249,-

**AKS 71** ss+ 1858/59, Doppeltaler Friedrich Wilhelm IV. Sehr selten!  
 190.71.022 ~~998,-~~ **949,-**

**AKS 74** ss/vz 1842-52, Taler König Friedrich Wilhelm IV.  
 190.74.012 139,-

**AKS 75** ss 1842-52, Ausbeutetaler König Friedrich Wilhelm IV.  
 190.75.022 98,-



**1854-56, Taler König Friedrich Wilhelm IV.** (AKS 76), ss/vz  
 190.76.012 **139,- €**

**AKS 76** vz 1854-56, Taler König Friedrich Wilhelm IV.  
 190.76.032 ~~498,-~~ **179,-**

**AKS 78** vz+ 1857-60, Taler König Friedrich Wilhelm IV.  
 190.78.032 159,-

selten & gesucht



**1857-60, Taler König Friedrich Wilhelm IV. in Ausnahmehaltung. Sehr selten!** (AKS 78), vz/st  
 190.78.042 ~~498,-~~ **189,- €**

**AKS 79** ss/vz 1857-60, Ausbeutetaler König Friedrich Wilhelm IV. mit der Inschrift „Segen des Mansfelder Bergbaues“  
 190.79.012 119,-

**AKS 80** ss 1845, 1/6 Taler König Friedrich Wilhelm IV. aus dem gesuchten Jahr 1845  
 190.80.022 79,80

**AKS 96** ss/vz 1865-71, Doppeltaler Wilhelm I  
 190.96.042 898,-

**Kat.Nr.** **Best.Nr.** **Preis**  
**AKS 96** vz+ 1865-71, Doppeltaler Wilhelm I. selten in dieser Erhaltung  
 190.96.032 ~~1.498,-~~ **1.398,-**  
**AKS 99** vz/st 1864-71, Taler König Wilhelm I.  
 190.99.032 139,-

Rarität!



**1861-62, Ausbeutetaler König Wilhelm I. mit der Inschrift „Segen des Mansfelder Bergbaus“** (AKS 98), vz+  
 190.98.052 **279,- €**

**AKS 117** ss/vz 1866, Taler König Wilhelm I. mit Lorbeerkranz auf den Sieg über Österreich  
 190.117.022 94,80

**AKS 118** ss/vz 1871, König Wilhelm I. „Siegestaler“ mit „thronender Borussia“ zum Gedenken an den Sieg über Frankreich  
 190.118.012 ~~69,80~~ **54,80**

**AKS 118** vz/st 1871, König Wilhelm I. „Siegestaler“ mit „thronender Borussia“ zum Gedenken an den Sieg über Frankreich, in Ausnahmehaltung.  
 190.118.022 98,-

Reuss ältere u. jüngere Linie

Rarität!



**1812, Taler Heinrich XIII. (Auflage nur 2.275 Stück)** Extrem selten! (AKS 3), vz  
 192.3.012 **1.790,- €**

**AKS 41** ss 1868, Taler Fürst Heinrich XIV. (Auflage nur 14.000 Stück)  
 192.41.022 198,-

**AKS 41** ss/vz 1868, Taler Fürst Heinrich XIV. (Auflage nur 14.000 Stück)  
 192.41.012 289,-

**AKS 56** st- 1847, Doppeltaler Fürst Heinrich LXXII. in absoluter Ausnahmehaltung. Extrem selten! (Auflage nur 5.500)  
 192.56.012 2.698,-

Sachsen



**1763, 2/3 Taler Friedrich Christian** (Schön 191), s/ss  
 206.191.022 ~~409,-~~ **94,80 €**

**Schön 197** ss 1764-68, 1/3 Taler Franz Xaver  
 206.197.012 139,-

**Schön 233** ss 1769-90, Konventionstaler Friedrich August III.  
 206.233.012 ~~449,-~~ **119,-**



# Deutschland vor 1871

| Kat.Nr.   | Best.Nr.  | Preis       |
|-----------|---|-------------|
| Schön 250 | ss+ 1791-93, Konventionstaler Friedrich August III.<br>206.250.012                    | 119,-       |
| Schön 265 | ss 1794-1806, 2/3 Taler Friedrich August III.<br>206.265.022                          | 79,-        |
| Schön 266 | ss/vz 1794-1806, Konventionstaler Friedrich August III.<br>206.266.012                | 439,- 129,- |
| AKS 55    | ss/vz 1827, Konventionstaler Friedrich August I. auf den Tod des Königs<br>206.55.022 | 349,-       |
| AKS 64    | ss/vz 1827-1828, Konventionstaler König Anton<br>206.64.012                           | 189,-       |



1839-54, Doppeltaler König Friedrich August II. (AKS 94), ss/vz  
206.94.012 298,- €

AKS 101 ss1850-54, Taler König Friedrich August II.  
206.101.012 499,- 98,-



1854, Ausbeutetaler König Friedrich August II. (AKS 118), vz  
206.118.012 249,- 229,- €

AKS 126 ss/vz 1857-59, Doppeltaler König Johann  
206.126.042 298,-

AKS 126 vz+ 1857-59, Doppeltaler König Johann  
206.126.022 498,- 479,-

AKS 127 ss/vz 1861, Doppeltaler König Johann  
206.127.052 329,-



1857-59, Taler König Johann (AKS 132), ss/vz  
206.132.032 429,- 119,- €

AKS 135 vz+ 1861-71, Ausbeutetaler König Johann mit der Inschrift „Segen des Bergbaues“  
206.135.052 159,-

AKS 136 vz/st 1861, Taler König Johann aus dem gesuchten Jahr 1862 in Ausnahmehaltung!  
206.136.032 429,-

AKS 137 ss/vz 1861-71, Taler König Johann  
206.137.022 94,80

AKS 159 ss/vz 1871, Taler König Johann „Siegestaler“ mit „geflügeltem Genius“ reitend mit der deutschen Adlerfahne  
206.159.032 149,-

AKS 159 vz/st 1871, Taler König Johann „Siegestaler“ mit „geflügeltem Genius“ reitend mit der deutschen Adlerfahne  
206.159.022 249,- 198,-

selten & gesucht



1872, Doppeltaler König Johann zum Gedenken an die Goldene Hochzeit des königlichen Paares in Ausnahmehaltung (AKS 160), vz/st  
206.160.042 379,- €

## Sachsen Herzogtümer

| Kat.Nr. | Best.Nr.  | Preis       |
|---------|---|-------------|
| AKS 21  | ss/vz 1841, Taler Großherzog Carl Friedrich (Sachsen-Weimar-Eisenach)<br>206.21.012 | 498,- 179,- |

Rarität!



1827, Kronentaler Herzog Ernst I. Extrem selten! (Auflage nur 2.002 Stück) (Sachsen-Coburg und Gotha) (AKS 71), vz  
206.71.012 1.398,- €

AKS 118 vz+ 1869, 1/6 Taler auf das 25-jährige Regierungsjubiläum (Sachsen-Coburg und Gotha)  
206.118.022 98,-

AKS 184 st- 1859-66, Taler Herzog Bernhard II. in absoluter Ausnahmehaltung. Extrem Selten! (Sachsen-Meiningen)  
206.184.052 679,-

AKS 191 ss1843-46, 1/2 Gulden Herzog Bernhard II. (Sachsen-Meiningen)  
206.191.012 429,- 119,-

## Schaumburg Lippe

Schön 10 ss/vz 1761, 1/3 Taler Wilhelm I. Friedrich Ernst  
208.10.012 298,- 269,-

Schön 10 vz+ 1761, 1/3 Taler Wilhelm I. Friedrich Ernst. Sehr selten in dieser Erhaltung  
208.10.022 479,- 459,-



1761, 2/3 Taler Wilhelm I. Friedrich Ernst. Extrem selten in dieser Erhaltung! (Schön 11), vz+  
208.11.012 749,- €

AKS 1 vz- 1802, Konventionstaler Fürst Georg Wilhelm, sehr seltenes Stück  
208.1.012 949,-



1860, Taler Fürst Georg Wilhelm in Ausnahmehaltung. Sehr selten! (AKS 5), vz/st  
208.5.022 539,- €

| Kat.Nr. | Best.Nr.  | Preis |
|---------|---|-------|
| AKS 19  | ss/vz 1865, Taler Fürst Adolf Georg<br>208.19.012 | 249,- |

## Schwarzburg

AKS 13 vz/st 1866, Taler Fürst Friedrich Günther in Ausnahmehaltung. Sehr selten! (Schwarzburg-Rudolstadt)  
217.13.022 359,-

## Württemberg

AKS 67 vz 1833, Kronentaler König Wilhelm I. „Handelsfreiheit durch Eintracht“  
238.67.022 349,-

selten & gesucht



1810, Kronentaler Friedrich I., mit kleinem Kopfbild. Sehr selten! (AKS 35), ss  
238.35.012 1.198,- €

AKS 76 vz/st 1845-56, Doppelguldener Wilhelm I. in Ausnahmehaltung!  
238.76.032 398,-

AKS 77 st- 1857-64, Vereinstaler König Wilhelm I. aus dem gesuchten Jahr 1864 in absoluter Ausnahmehaltung. Extrem selten!  
238.77.042 598,- 569,-

AKS 79 ss 1824, Gulden König Wilhelm I. (Auflage 21.158)  
238.79.012 189,-

AKS 85 ss 1838-56, Gulden König Wilhelm I.  
238.85.022 49,80

AKS 88 ss 1818, Gulden König Wilhelm I.  
238.88.012 109,-



1841, Gulden König Wilhelm I. „ZUR FEYER 25 JAERIGER REGIERUNG“ (AKS 123), vz+  
238.123.032 159,- €

AKS 126 vz/st 1865-70, Vereinstaler König Karl in Ausnahmehaltung. Sehr selten!  
238.126.022 489,- 469,-



# Deutschland vor 1871



1870, Vereinstaler König Karl aus dem gesuchten Jahr 1870 in Ausnahmeerhaltung. Sehr selten! (AKS 126), vz/st

238.126.032 649,- 629,- €

## Waldeck



1810, Konventionstaler Carl August Friedrich. Extrem Seltener in dieser Erhaltung! (AKS 1), vz-

241.1.012 4.549,- 1.479,- €



1859-67, Vereinstaler Fürst Georg Victor (AKS 45), ss/vz

241.45.012 209,- €

## Westfalen Königreich



1809-10, 2/3 Taler König Hieronymus Napoleon (AKS 11), ss/vz

244.11.012 149,- €



1810, 24 Mariengroschen König Hieronymus Napoleon (AKS 12), ss/vz

244.12.012 259,- €



1810, 1/6 Taler König Hieronymus Napoleon aus dem gesuchten Jahr 1810 (AKS 14), vz-

244.14.012 198,- €

| Kat.Nr. | Best.Nr.  | Preis           |
|---------|---|-----------------|
| AKS 18  | ss/vz 1807-1810, 1/24 Taler König Hieronymus Napoleon | 244.18.012 89,- |

| Kat.Nr. | Best.Nr.   | Preis            |
|---------|--|------------------|
| AKS 25  | ss/vz 1811-13, 2/3 Taler König Hieronymus Napoleon | 244.25.012 179,- |

|        |  |                            |
|--------|--|----------------------------|
| AKS 28 | ss 1808-13, 20 Franken (Gold) König Hieronymus Napoleon mit Adlerkopf neben der Jahreszahl | 244.28.012 1.280,- 1.180,- |
|--------|--|----------------------------|



1808/09, 20 Franken (Gold) König Hieronymus Napoleon mit Pferdekopf neben der Jahreszahl (AKS 29), ss+

244.29.012 1.280,- 1.180,- €

## Würzburg

|           |   |                   |
|-----------|---|-------------------|
| Schön 130 | ss- 1761, 1/2 Konventionstaler Adam Friedrich von Seinsheim | 246.130.012 179,- |
|-----------|---|-------------------|



|   |                     |
|---|---------------------|
| 1760, Konventionstaler Adam Friedrich von Seinsheim (J.Nr. Schön 131), ss | 246.131.012 329,- € |
|---|---------------------|

# Deutsches Kaiserreich - Kleinmünzen

| J.Nr.  | Best.Nr.  | Preis       |
|--------|---|-------------|
| 1 s/ss | 1874-89, 1 Pfennig mit kleinem Adler<br>361.1.022               | 6,80        |
| 2 s/ss | 1874-76, 2 Pfennig mit kleinem Adler<br>361.2.012               | 4,80        |
| 3 s/ss | 1874-89, 5 Pfennig mit kleinem Adler<br>361.3.012               | 4,80        |
| 4 s/ss | 1873-89, 10 Pfennig mit kleinem Adler<br>361.4.012              | 4,80        |
| 5 ss   | 1873-1876, 20 Pfennig aus Silber mit kleinem Adler<br>361.5.012 | 21,90 18,90 |
| 9 ss   | 1873-87, 1 Mark Silber mit kleinem Adler<br>361.9.012           | 9,80 5,80   |



Die Kaiserreich Markstücke komplett. Beide Ausgaben der 1 Mark Münze aus Silber mit dem großen und dem kleinen Adler jetzt zum Gelegenheitspreis (J.Nr. 9+17), ss

361.9.022 44,80 9,80 €

|        |  |       |
|--------|--|-------|
| 9 vz   | 1873-87, 1 Mark Silber mit kleinem Adler. Seltener in dieser Erhaltung!<br>361.9.032 | 39,80 |
| 9 vz   | 1875, 1 Mark Silber mit kleinem Adler aus der Prägestätte H<br>361.9.052             | 59,80 |
| 9 s/ss | 1879, 1 Mark Silber mit kleinem Adler aus der Prägestätte A. Seltener!<br>361.9.072  | 89,-  |

|       |  |      |
|-------|--|------|
| 9 ss+ | 1880, 1 Mark Silber mit kleinem Adler aus der Prägestätte J<br>361.9.082 | 98,- |
|-------|--|------|



1883, 1 Mark Silber mit kleinem Adler aus der Prägestätte G, seltener! (J.Nr. 9), s/ss

361.9.092 119,- €

|          |   |            |
|----------|---|------------|
| 10-13 ss | 1 bis 10 Pfennig mit großem Adler komplett. Insg. 4 Münzen. Einzelpreis über 15,- €<br>361.10.052 | 42,80 9,80 |
| 10 ss/vz | 1890-1916, 1 Pfennig mit großem Adler<br>361.10.032   | 3,80       |
| 11 ss/vz | 1904-16, 2 Pfennig mit großem Adler<br>361.11.012   | 3,80       |
| 12 ss/vz | 1890-1915, 5 Pfennig mit großem Adler<br>361.12.012   | 3,80       |
| 12 ss/vz | 1910, 5 Pfennig mit großem Adler aus der Prägestätte J. Seltener!<br>361.12.022                   | 89,-       |
| 13 ss/vz | 1890-1916, 10 Pfennig mit großem Adler<br>361.13.012  | 3,80       |



1890/1892 20 Pf, großer Adler (J.Nr. 14), ss/vz

361.14.012 49,90 44,80 €

|          |  |             |
|----------|--|-------------|
| 16 vz/st | 1905-19, 1/2 Mark mit großem Adler<br>361.16.022 | 46,80 14,80 |
|----------|--|-------------|



1/2 Mark 1905-19, großer Adler. Deutschlands einziges 1/2 Mark Münze aus Silber und damit eine echte Besonderheit (J.Nr. 16), ss/vz

361.16.012 8,90 4,80 €

| J.Nr.    | Best.Nr.   | Preis       |
|----------|--|-------------|
| 17 ss/vz | 1891-1916, 1 Mark Silber mit großem Adler<br>361.17.012  | 9,80 6,80   |
| 17 vz/st | 1891-1916, 1 Mark Silber mit großem Adler<br>361.17.022  | 49,80 17,80 |
| 17 PP-   | 1906, 1 Mark Silber mit großem Adler aus der Prägestätte E, ex PP mit Berührungen auf der Vorderseite, seltener in dieser Erhaltung!<br>361.17.042           | 69,-        |
| 17 vz/st | 1906, 1 Mark Silber mit großem Adler aus der Prägestätte F, seltener in dieser Erhaltung!<br>361.17.052  | 49,-        |
| 17 ss+   | 1909, 1 Mark Silber mit großem Adler aus der Prägestätte J. Extrem Seltener! (Auflage: 53.000)<br>361.17.072   | 249,-       |
| 17 ss/vz | 1912, 1 Mark Silber mit großem Adler aus der Prägestätte J<br>361.17.092   | 49,-        |
| 18 vz    | 1909-1912 25 Rpf, großer Adler. Deutschlands einzige 25 Pfennig Münze und somit eine echte Besonderheit. Jetzt zum absoluten Gelegenheitspreis<br>361.18.012 | 24,80       |
| 297-300  | Die letzten Kaiserreich-Münzen kpl., insgesamt 4 Stücke in bester Umlaufhaltung<br>361.297.012   | 6,95        |



# Deutsches Kaiserreich - Silbermünzen

## Anhalt

| J.Nr.   | Best.Nr.                                     | Preis                             |
|---------|--|-----------------------------------|
| 19 s/ss | 2 Mark, Friedrich I. mit kleinem Adler, 1876 | 362.19.012 <del>298,-</del> 279,- |



|   |            |       |         |
|---|------------|-------|---------|
| 2 Mark, Friedrich I. mit kleinem Adler, 1876. Selten in dieser Erhaltung! (J.Nr. 19), vz- | 362.19.022 | 890,- | 849,- € |
|---|------------|-------|---------|

|        |   |            |       |
|--------|---|------------|-------|
| 20 vz- | 2 Mark, Friedrich I. mit großem Adler, 1896 | 362.20.032 | 580,- |
|--------|---|------------|-------|

|          |  |            |       |       |
|----------|--|------------|-------|-------|
| 20 vz/st | 2 Mark, Friedrich I. mit großem Adler, 1896 in Ausnahmehaltung | 362.20.022 | 980,- | 929,- |
|----------|--|------------|-------|-------|

|        |  |            |         |       |
|--------|--|------------|---------|-------|
| 22 st- | 2 Mark, Friedrich II., 1904 in absoluter Ausnahmehaltung. Extrem selten! | 362.22.022 | 1.080,- | 989,- |
|--------|--|------------|---------|-------|

|          |                                   |            |      |       |
|----------|-----------------------------------|------------|------|-------|
| 24 vz/st | 3 Mark, „Silberne Hochzeit“, 1914 | 362.24.012 | 99,- | 84,90 |
|----------|-----------------------------------|------------|------|-------|



|   |            |         |
|---|------------|---------|
| 5 Mark, „Silberne Hochzeit“, 1914 (J.Nr. 25), vz/st | 362.25.012 | 349,- € |
|---|------------|---------|

## Baden

|         |   |            |      |       |
|---------|---|------------|------|-------|
| 26 s/ss | 2 Mark, Friedrich I. mit kleinem Adler, 1876-1877 | 362.26.012 | 69,- | 64,80 |
|---------|---|------------|------|-------|

|         |   |            |      |
|---------|---|------------|------|
| 27 s/ss | 5 Mark, Friedrich I. mit kleinem Adler, 1874-1888 | 362.27.012 | 79,- |
|---------|---|------------|------|

|         |  |            |      |
|---------|--|------------|------|
| 27 F ss | 5 Mark, Friedrich I., 1875-1876, wie Nr. 27, jedoch ohne Querstrich beim A von BADEN | 362.27.022 | 69,- |
|---------|--|------------|------|

|          |  |            |       |      |
|----------|--|------------|-------|------|
| 28 ss/vz | 2 Mark, Friedrich I. mit großem Adler, 1892-1902 | 362.28.012 | 149,- | 89,- |
|----------|--|------------|-------|------|



|  |            |       |         |
|--|------------|-------|---------|
| 5 Mark, Friedrich I. mit großem Adler, 1891-1902 (J.Nr. 29), ss/vz | 362.29.012 | 429,- | 119,- € |
|--|------------|-------|---------|

|          |  |            |       |       |
|----------|--|------------|-------|-------|
| 29 ss/vz | 5 Mark, Friedrich I. mit großem Adler, aus dem gesuchten Jahr 1894 | 362.29.052 | 498,- | 169,- |
|----------|--|------------|-------|-------|

|          |  |            |      |       |
|----------|--|------------|------|-------|
| 30 vz/st | 2 Mark, Friedrich I., 1902, Regierungsjubiläum | 362.30.012 | 49,- | 34,80 |
|----------|--|------------|------|-------|

|          |  |            |       |       |
|----------|--|------------|-------|-------|
| 31 vz/st | 5 Mark, Friedrich I., 1902, Regierungsjubiläum | 362.31.012 | 249,- | 219,- |
|----------|--|------------|-------|-------|



|  |            |      |         |
|--|------------|------|---------|
| 2 Mark, Friedrich I. mit großem Adler, 1902-1907 (J.Nr. 32), ss/vz | 362.32.012 | 69,- | 49,80 € |
|--|------------|------|---------|

| J.Nr.    | Best.Nr.  | Preis      |       |
|----------|---|------------|-------|
| 32 vz/st | 2 Mark, Friedrich I. mit großem Adler, 1902-1907 in prägefrischer Ausnahmehaltung | 362.32.032 | 149,- |

|       |  |            |      |       |
|-------|--|------------|------|-------|
| ss/vz | 5 Mark, Friedrich I. mit großem Adler, 1903-1907 | 362.33.012 | 89,- | 64,80 |
|-------|--|------------|------|-------|



|  |            |      |         |
|--|------------|------|---------|
| 2 Mark, Friedrich I., 1906, Goldene Hochzeit (J.Nr. 34), vz/st | 362.34.012 | 49,- | 39,90 € |
|--|------------|------|---------|

|          |  |            |       |       |
|----------|--|------------|-------|-------|
| 35 vz/st | 5 Mark, Friedrich I., 1906, Goldene Hochzeit | 362.35.012 | 249,- | 219,- |
|----------|--|------------|-------|-------|

|          |                                  |            |       |       |
|----------|----------------------------------|------------|-------|-------|
| 38 ss/vz | 2 Mark, Friedrich II., 1911-1913 | 362.38.012 | 359,- | 329,- |
|----------|----------------------------------|------------|-------|-------|

|          |  |            |       |
|----------|--|------------|-------|
| 38 vz/st | 2 Mark, Friedrich II., 1913 in Ausnahmehaltung | 362.38.052 | 580,- |
|----------|--|------------|-------|

|          |                                  |            |      |       |
|----------|----------------------------------|------------|------|-------|
| 39 ss/vz | 3 Mark, Friedrich II., 1908-1914 | 362.39.012 | 35,- | 29,80 |
|----------|----------------------------------|------------|------|-------|

|          |   |            |      |      |
|----------|---|------------|------|------|
| 39 vz/st | 3 Mark, Friedrich II., 1908-1915 in Ausnahmehaltung | 362.39.032 | 89,- | 79,- |
|----------|---|------------|------|------|

|          |  |            |       |       |
|----------|--|------------|-------|-------|
| 39 vz/st | 3 Mark, Friedrich II. aus dem seltenen Jahr 1915 | 362.39.042 | 189,- | 169,- |
|----------|--|------------|-------|-------|

|          |                                  |            |      |      |
|----------|----------------------------------|------------|------|------|
| 40 ss/vz | 5 Mark, Friedrich II., 1908-1913 | 362.40.012 | 89,- | 79,- |
|----------|----------------------------------|------------|------|------|

selten & gesucht



|  |            |       |         |
|--|------------|-------|---------|
| 5 Mark, Friedrich II., 1913 mit oben offenem D (selten) (J.Nr. 40), vz | 362.40.032 | 459,- | 149,- € |
|--|------------|-------|---------|

|        |   |            |       |
|--------|---|------------|-------|
| 40 vz+ | 5 Mark, Friedrich II., 1908-1913. Sehr selten in dieser Erhaltung | 362.40.022 | 169,- |
|--------|---|------------|-------|

## Bayern

|       |   |            |      |       |
|-------|---|------------|------|-------|
| 41 ss | 2 Mark, Ludwig II. mit kleinem Adler, 1876-1877 | 362.41.012 | 75,- | 69,80 |
|-------|---|------------|------|-------|

|       |   |            |      |       |
|-------|---|------------|------|-------|
| 42 ss | 5 Mark, Ludwig II. mit kleinem Adler, 1874-1876 | 362.42.012 | 69,- | 64,80 |
|-------|---|------------|------|-------|

|       |  |            |       |       |
|-------|--|------------|-------|-------|
| 42 vz | 5 Mark, Ludwig II. mit kleinem Adler aus dem gesuchten Jahr 1874 | 362.42.032 | 398,- | 379,- |
|-------|--|------------|-------|-------|

| J.Nr.    | Best.Nr.   | Preis      |       |       |
|----------|--|------------|-------|-------|
| 42 vz/st | 5 Mark, Ludwig II. mit kleinem Adler aus dem geuchten Jahr 1874 in absoluter Ausnahmehaltung. Extrem selten! | 362.42.042 | 980,- | 949,- |



|   |            |           |
|---|------------|-----------|
| 2 Mark, Otto mit kleinem Adler, 1888 in absoluter Ausnahmehaltung (J.Nr. 43), st- | 362.43.022 | 1.590,- € |
|---|------------|-----------|

|       |                                      |            |       |       |
|-------|--------------------------------------|------------|-------|-------|
| 44 ss | 5 Mark, Otto mit kleinem Adler, 1888 | 362.44.012 | 379,- | 369,- |
|-------|--------------------------------------|------------|-------|-------|

|          |   |            |         |
|----------|---|------------|---------|
| 44 vz/st | 5 Mark, Otto mit kleinem Adler, 1888 in Ausnahmehaltung | 362.44.022 | 1.680,- |
|----------|---|------------|---------|



|  |            |      |         |
|--|------------|------|---------|
| 2 Mark, Otto mit großem Adler, 1891-1913 (J.Nr. 45), ss/vz | 362.45.012 | 29,- | 24,80 € |
|--|------------|------|---------|

|          |  |            |      |       |
|----------|--|------------|------|-------|
| 46 ss/vz | 5 Mark, Otto mit großem Adler, 1891-1913 | 362.46.012 | 49,- | 34,80 |
|----------|--|------------|------|-------|

|        |  |            |      |
|--------|--|------------|------|
| 46 vz+ | 5 Mark, Otto mit großem Adler, 1891-1913 | 362.46.022 | 69,- |
|--------|--|------------|------|

|          |  |            |      |       |
|----------|--|------------|------|-------|
| 47 ss/vz | 3 Mark, Otto mit großem Adler, 1908-1913 | 362.47.012 | 29,- | 24,80 |
|----------|--|------------|------|-------|



|   |            |      |         |
|---|------------|------|---------|
| 2 Mark, Luitpold, 1911, 90. Geburtstag u. 25. Regentschaftsjubiläum (J.Nr. 48), vz/st | 362.48.012 | 44,- | 34,80 € |
|---|------------|------|---------|

|          |   |            |      |       |
|----------|---|------------|------|-------|
| 49 vz/st | 3 Mark, Luitpold, 1911, 90. Geburtstag u. 25. Regentschaftsjubiläum | 362.49.012 | 44,- | 37,80 |
|----------|---|------------|------|-------|

|       |   |            |       |
|-------|---|------------|-------|
| 50 vz | 5 Mark, Luitpold, 1911, 90. Geburtstag u. 25. Regentschaftsjubiläum | 362.50.012 | 119,- |
|-------|---|------------|-------|

|          |   |            |       |
|----------|---|------------|-------|
| 50 vz/st | 5 Mark, Luitpold, 1911, 90. Geburtstag u. 25. Regentschaftsjubiläum | 362.50.022 | 159,- |
|----------|---|------------|-------|



|   |            |       |         |
|---|------------|-------|---------|
| 2 Mark, Ludwig III., 1914 (J.Nr. 51), vz/st | 362.51.012 | 449,- | 119,- € |
|---|------------|-------|---------|

|          |                           |            |      |
|----------|---------------------------|------------|------|
| 52 vz/st | 3 Mark, Ludwig III., 1914 | 362.52.012 | 59,- |
|----------|---------------------------|------------|------|

|          |                           |            |       |       |
|----------|---------------------------|------------|-------|-------|
| 53 vz/st | 5 Mark, Ludwig III., 1914 | 362.53.012 | 229,- | 219,- |
|----------|---------------------------|------------|-------|-------|



Hamburg

Preis-Tipp!



5 Mark Stadtwappen 1875-1888, kleiner Reichsadler (J.Nr. 62), s/ss  
362.62.012 59,- 49,80 €

| J.Nr.    | Best.Nr.  | Preis      |
|----------|---|------------|
| 63 ss/vz | 2 Mark Stadtwappen 1892-1914, großer Reichsadler<br>362.63.012                                      | 55,- 49,-  |
| 64 ss/vz | 3 Mark Stadtwappen 1908-1914, großer Reichsadler<br>362.64.012                                      | 35,- 27,80 |
| 64 vz/st | 3 Mark Stadtwappen 1908-1914, großer Reichsadler in Ausnahmehaltung<br>362.64.022                   | 79,- 69,80 |
| 65 ss/vz | 5 Mark Stadtwappen 1891-1913, großer Reichsadler<br>362.65.012                                      | 59,- 49,80 |
| 65 vz/st | 5 Mark Stadtwappen, großer Reichsadler aus dem gesuchten Jahr 1902 in Ausnahmehaltung<br>362.65.092 | 279,-      |

Hessen

|         |   |                 |
|---------|---|-----------------|
| 67 s/ss | 5 Mark, Ludwig III., 1875-1876<br>362.67.012                              | 449,- 94,80     |
| 68 ss+  | 2 Mark, Ludwig IV. mit kleinem Adler, 1888 (Auflage 22.350)<br>362.68.012 | 1.850,- 1.790,- |



2 Mark, Ernst Ludwig, 1895-1900 (J.Nr. 72), ss  
362.72.012 439,- €

|          |   |             |
|----------|---|-------------|
| 73 ss    | 5 Mark, Ernst Ludwig, 1895-1900<br>362.73.012         | 279,- 249,- |
| 73 ss+   | 5 Mark, Ernst Ludwig, aus dem Jahr 1900<br>362.73.022 | 549,- 498,- |
| 73 ss/vz | 5 Mark, Ernst Ludwig, 1895-1900<br>362.73.032         | 498,-       |
| 74 vz/st | 2 Mark, 400. Geburtstag Philipps, 1904<br>362.74.012  | 409,- 98,-  |
| 76 ss/vz | 3 Mark, Ernst Ludwig, 1910<br>362.76.012              | 119,-       |

Lübeck



3 Mark, Wappen Lübeck, 1908-1914 (J.Nr. 82), vz  
362.82.012 179,- €

Mecklenburg-Schwerin

| J.Nr.    | Best.Nr.  | Preis       |
|----------|---|-------------|
| 84 s/ss  | 2 Mark, Friedrich Franz II., 1876<br>362.84.022   | 269,- 249,- |
| 84 ss    | 2 Mark, Friedrich Franz II., 1876<br>362.84.012   | 359,- 298,- |
| 85 ss    | 2 Mark, Friedrich Franz IV., „Regierungsantritt nach erreichter Volljährigkeit“ 1901 (Auflage 50.000)<br>362.85.032 | 398,- 379,- |
| 86 vz/st | 2 Mark, Friedrich Franz IV., 1904, Hochzeit<br>362.86.012   | 98,- 89,-   |
| 87 vz/st | 5 Mark, Friedrich Franz IV., 1904, Hochzeit<br>362.87.012   | 298,- 279,- |
| 89 vz/st | 5 Mark, Gedenkmünze zur „Jahrhundertfeier des Großherzogtums“, 1915<br>362.89.022                                   | 890,-       |

Mecklenburg-Strelitz

|          |  |                 |
|----------|--|-----------------|
| 90 vz/st | 2 Mark, Friedrich Wilhelm, 1877 in Ausnahmehaltung. Extrem selten!<br>362.90.032 | 2.650,- 2.480,- |
|----------|--|-----------------|

Oldenburg

selten & gesucht



2 Mark, Friedrich August, 1900 in absoluter Ausnahmehaltung. Extrem selten! (J.Nr. 94), st-  
362.94.022 1.099,- 949,- €

Preussen

|         |  |             |
|---------|--|-------------|
| 96 s/ss | 2 Mark, Wilhelm I., 1876-1884<br>362.96.012                    | 28,- 25,80  |
| 97 s/ss | 5 Mark, Wilhelm I., 1874-1876<br>362.97.012                    | 45,- 34,80  |
| 97 vz-  | 5 Mark, Wilhelm I. aus dem gesuchten Jahr 1876 C<br>362.97.042 | 379,- 359,- |

selten & gesucht



5 Mark, Wilhelm I. mit kleinem Adler, 1874-1876 in absoluter Ausnahmehaltung. Extrem selten! (J.Nr. 97), vz/st  
362.97.022 789,- 729,- €



|  |  |       |
|--|--|-------|
| 2 Mark, Friedrich III., 1888 (J.Nr. 98), vz/st<br>362.98.012 | 98,- €                                     |       |
| 99 vz/st   | 5 Mark, Friedrich III., 1888<br>362.99.012 | 219,- |

| J.Nr.     | Best.Nr.  | Preis       |
|-----------|---|-------------|
| 100 st-   | 2 Mark, Wilhelm II. mit kleinem Adler, 1888 in absoluter Ausnahmehaltung. Sehr selten!<br>362.100.022 | 649,- 598,- |
| 102 ss/vz | 2 Mark, Wilhelm II. mit großem Adler, 1891-1912<br>362.102.012  | 29,80 25,80 |
| 102 vz    | 2 Mark, Wilhelm II. mit großem Adler, 1891-1912<br>362.102.042  | 45,- 39,80  |
| 102 vz/st | 2 Mark, Wilhelm II. mit großem Adler, 1891-1912 in Ausnahmehaltung<br>362.102.032                     | 119,-       |
| 103 ss/vz | 3 Mark, Wilhelm II. mit großem Adler, 1905-1912<br>362.103.012  | 29,- 17,80  |
| 103 vz/st | 3 Mark, Wilhelm II. mit großem Adler, 1905-1912 in Ausnahmehaltung<br>362.103.022                     | 39,80 37,80 |
| 104 ss/vz | 5 Mark, Wilhelm II. mit großem Adler, 1891-1908<br>362.104.012  | 45,- 37,80  |
| 106 vz    | 5 Mark, Wilhelm II., 1901, 200jähriges Bestehen des Königreichs<br>362.106.012                        | 85,- 79,80  |



3 Mark, „Jahrhundertfeier Universität Berlin“, 1910 (J.Nr. 107), vz/st  
362.107.012 98,- €



3 Mark, „Jahrhundertfeier Universität Breslau“, 1911 (J.Nr. 108), vz/st  
362.108.012 79,- €

|           |   |             |
|-----------|---|-------------|
| 109 vz/st | 2 Mark, Wilhelm II., 1913, Befreiungskriege<br>362.109.012              | 29,80 23,80 |
| 110 vz/st | 3 Mark, Wilhelm II., 1913, Befreiungskriege<br>362.110.012              | 34,80 27,80 |
| 111 vz/st | 2 Mark, Wilhelm II., 1913, 25jähriges Regierungsjubiläum<br>362.111.012 | 29,80 23,80 |



3 Mark, Wilhelm II., 1913, 25jähriges Regierungsjubiläum (J.Nr. 112), vz/st  
362.112.012 38,- €

|           |   |       |
|-----------|---|-------|
| 113 vz    | 3 Mark, Wilhelm II. in Uniform, 1914<br>362.113.012 | 35,-  |
| 113 vz/st | 3 Mark, Wilhelm II. in Uniform, 1914<br>362.113.032 | 59,80 |



# Deutsches Kaiserreich - Silbermünzen

| J.Nr.     | Best.Nr.                                  | Preis                        |
|-----------|---|------------------------------|
| 114 ss/vz | 5 Mark, Wilhelm II. in Uniform, 1913-1914 |                              |
|           | <b>362.114.012</b>                        | <del>45,-</del> <b>39,80</b> |

|           |   |      |
|-----------|---|------|
| 114 vz/st | 5 Mark, Wilhelm II. in Uniform, 1913-1914 |      |
|           | <b>362.114.022</b>                        | 98,- |

|           |  |                               |
|-----------|--|-------------------------------|
| 115 vz/st | 3 Mark, „Jahrhundertfeier Mansfeld“, 1915. Tolle dekorative Münze mit kleiner Auflage (30.000 Stück) |                               |
|           | <b>362.115.012</b>   | <del>879,-</del> <b>859,-</b> |

## Reuss ältere Linie

|          |   |       |
|----------|---|-------|
| 116 s/ss | 2 Mark, Heinrich XXII. mit kleinem Adler, 1877 (Auflage 20.000) |       |
|          | <b>362.116.022</b>  | 598,- |

|           |  |                                   |
|-----------|--|-----------------------------------|
| 117 vz/st | 2 Mark, Heinrich XXII. mit großem Adler, 1892 (Auflage 10.000) |                                   |
|           | <b>362.117.012</b>   | <del>1.380,-</del> <b>1.280,-</b> |

|         |   |         |
|---------|---|---------|
| 117 st- | 2 Mark, Heinrich XXII. mit großem Adler, 1892 (Auflage 10.000) in absoluter Ausnahmehaltung. Extrem selten! |         |
|         | <b>362.117.022</b>  | 2.149,- |

Rarität!



|   |                    |                |
|---|--------------------|----------------|
| 2 Mark, Heinrich XXII. mit großem Adler, 1899-1901 (Auflage 20.200) in absoluter Ausnahmehaltung. Sehr selten! (J.Nr. 118), st- | <b>362.118.022</b> | <b>789,- €</b> |
|---|--------------------|----------------|

## Reuss jüngere Linie

|        |                             |       |
|--------|-----------------------------|-------|
| 120 ss | 2 Mark, Heinrich XIV., 1884 |       |
|        | <b>362.120.012</b>          | 349,- |

## Sachsen

|          |   |      |
|----------|---|------|
| 121 s/ss | 2 Mark, Albert mit kleinem Adler, 1876-1888 |      |
|          | <b>362.121.012</b>                          | 79,- |

selten & gesucht



|   |                    |                                 |
|---|--------------------|---------------------------------|
| Sehr schöne Medaille zur „800-Jahrfeier des Hauses Wettin“ 1889 in der Größe eines 5 Mark-Stückes. Diese „Denkmünze 2. Klasse“ besteht aus bronziertem Kupfer. (J.Nr. 123 a), st- | <b>362.123.022</b> | <del>949,-</del> <b>849,- €</b> |
|---|--------------------|---------------------------------|

|         |   |                               |
|---------|---|-------------------------------|
| 124 st- | 2 Mark, Albert mit großem Adler, 1891-1902 in absoluter Ausnahmehaltung. Sehr selten! |                               |
|         | <b>362.124.062</b>  | <del>349,-</del> <b>319,-</b> |

|        |  |                              |
|--------|--|------------------------------|
| 125 ss | 5 Mark, Albert mit großem Adler, 1891-1902 |                              |
|        | <b>362.125.012</b>                         | <del>79,-</del> <b>74,80</b> |

|           |                                      |                               |
|-----------|--------------------------------------|-------------------------------|
| 128 vz/st | 5 Mark, Albert, 1902, Tod des Königs |                               |
|           | <b>362.128.022</b>                   | <del>259,-</del> <b>239,-</b> |

|           |                          |      |
|-----------|--------------------------|------|
| 129 ss/vz | 2 Mark, Georg, 1903-1904 |      |
|           | <b>362.129.012</b>       | 85,- |



|   |                    |                |
|---|--------------------|----------------|
| 2 Mark, Georg, 1904 in absoluter Ausnahmehaltung (J.Nr. 129), st- | <b>362.129.032</b> | <b>329,- €</b> |
|---|--------------------|----------------|

| J.Nr.  | Best.Nr.                 | Preis                        |
|--------|--------------------------|------------------------------|
| 130 ss | 5 Mark, Georg, 1903-1904 |                              |
|        | <b>362.130.012</b>       | <del>79,-</del> <b>74,80</b> |

|           |  |                              |
|-----------|--|------------------------------|
| 134 ss/vz | 2 Mark, Friedrich August III., 1905-1914 |                              |
|           | <b>362.134.012</b>                       | <del>79,-</del> <b>69,80</b> |

|         |  |       |
|---------|--|-------|
| 134 st- | 2 Mark, Friedrich August III., 1905-1914 |       |
|         | <b>362.134.032</b>                       | 219,- |

|           |  |                              |
|-----------|--|------------------------------|
| 135 ss/vz | 3 Mark, Friedrich August III., 1908-1913 |                              |
|           | <b>362.135.012</b>                       | <del>38,-</del> <b>29,80</b> |

|           |   |                             |
|-----------|---|-----------------------------|
| 135 vz/st | 3 Mark, Friedrich August III., 1908-1913 in Ausnahmehaltung |                             |
|           | <b>362.135.022</b>  | <del>89,-</del> <b>79,-</b> |

|           |  |      |
|-----------|--|------|
| 136 ss/vz | 5 Mark, Friedrich August III., 1907-1914 |      |
|           | <b>362.136.012</b>                       | 75,- |

|         |  |                               |
|---------|--|-------------------------------|
| 136 vz+ | 5 Mark, Friedrich August III., 1907-1914 |                               |
|         | <b>362.136.032</b>                       | <del>139,-</del> <b>119,-</b> |

Preis-Tipp!



|  |                    |                                 |
|--|--------------------|---------------------------------|
| 5 Mark, Friedrich August III., 1907-1914 in Ausnahmehaltung (J.Nr. 136), vz/st | <b>362.136.042</b> | <del>239,-</del> <b>198,- €</b> |
|--|--------------------|---------------------------------|

|         |   |                               |
|---------|---|-------------------------------|
| 136 st- | 5 Mark, Friedrich August III., 1907-1914 in absoluter Ausnahmehaltung. Sehr selten! |                               |
|         | <b>362.136.022</b>  | <del>349,-</del> <b>319,-</b> |

|           |  |      |
|-----------|--|------|
| 138 vz/st | 2 Mark, Friedrich August III., 1909, Universität Leipzig |      |
|           | <b>362.138.012</b>                                       | 89,- |

|           |  |       |
|-----------|--|-------|
| 139 vz/st | 5 Mark, Friedrich August III., 1909, Universität Leipzig |       |
|           | <b>362.139.012</b>                                       | 259,- |



|  |                    |               |
|--|--------------------|---------------|
| 3 Mark, Sachsen, 1913, Völkerschlacht (J.Nr. 140), vz/st | <b>362.140.012</b> | <b>39,- €</b> |
|--|--------------------|---------------|

## Sachsen-Altenburg

Rarität!



|  |                    |                |
|--|--------------------|----------------|
| 2 Mark, Ernst, „Zum 75. Geburtstag des Herzogs“ 1901 in absoluter Ausnahmehaltung. Extrem selten! (J.Nr. 142), st- | <b>362.142.022</b> | <b>959,- €</b> |
|--|--------------------|----------------|

| J.Nr.   | Best.Nr.   | Preis                           |
|---------|--|---------------------------------|
| 142 PP- | 2 Mark, Ernst, „Zum 75. Geburtstag des Herzogs“ 1901 in polierter Platte mit minimalen Reibespuren auf der Oberfläche. Extrem selten in dieser Erhaltung |                                 |
|         | <b>362.142.032</b>   | <del>1.098,-</del> <b>998,-</b> |

|         |  |         |
|---------|--|---------|
| 143 vz+ | 5 Mark, Ernst, „Zum 75. Geburtstag des Herzogs“ 1901. Sehr selten in dieser Erhaltung! |         |
|         | <b>362.143.022</b>   | 1.549,- |

## Sachsen-Meiningen



|  |                    |                                 |
|--|--------------------|---------------------------------|
| 2 Mark, Georg II., „Zum 75. Geburtstag des Herzogs“ 1901 in Ausnahmehaltung. Sehr selten! (J.Nr. 149), vz/st | <b>362.149.022</b> | <del>798,-</del> <b>749,- €</b> |
|--|--------------------|---------------------------------|

|         |   |                               |
|---------|---|-------------------------------|
| 150 vz+ | 5 Mark, Georg II., „Zum 75. Geburtstag des Herzogs“ 1901 (Auflage 20.000) |                               |
|         | <b>362.150.022</b>  | <del>849,-</del> <b>798,-</b> |

|           |                              |       |
|-----------|------------------------------|-------|
| 152 ss/vz | 3 Mark, Georg II., 1908-1913 |       |
|           | <b>362.152.012</b>           | 189,- |

|        |   |       |
|--------|---|-------|
| 152 vz | 3 Mark, Georg II. aus dem gesuchten Jahr 1913 |       |
|        | <b>362.152.032</b>                            | 249,- |

|           |   |                               |
|-----------|---|-------------------------------|
| 153 b vz+ | 5 Mark, Georg II., 1908. Der Bart ist 1,5 mm vom Perlenkreis entfernt |                               |
|           | <b>362.153.032</b>  | <del>449,-</del> <b>419,-</b> |

|            |   |                               |
|------------|---|-------------------------------|
| 153b vz/st | 5 Mark, Georg II., 1908. Der Bart ist 1,5 mm vom Perlenkreis entfernt. Sehr selten in dieser Ausnahmehaltung! |                               |
|            | <b>362.153.042</b>  | <del>849,-</del> <b>798,-</b> |

|         |  |       |
|---------|--|-------|
| 154 st- | 2 Mark, Georg II., „Auf den Tod des Herzogs“ 1915 in absoluter Ausnahmehaltung |       |
|         | <b>362.154.032</b>   | 289,- |

## Sachsen-Weimar-Eisenach



|   |                    |                                 |
|---|--------------------|---------------------------------|
| 2 Mark, Carl Alexander, aus dem gesuchten Jahr 1892 in absoluter Ausnahmehaltung. Extrem selten! (J.Nr. 156), st- | <b>362.156.022</b> | <del>749,-</del> <b>698,- €</b> |
|---|--------------------|---------------------------------|

|         |  |                               |
|---------|--|-------------------------------|
| 156 st- | 2 Mark, Carl Alexander, aus dem Jahr 1898 in absoluter Ausnahmehaltung. Extrem selten! |                               |
|         | <b>362.156.032</b>   | <del>698,-</del> <b>649,-</b> |

|           |   |       |
|-----------|---|-------|
| 158 vz/st | 2 Mark, Wilhelm Ernst, 1903, Hochzeit mit Caroline von Reuß |       |
|           | <b>362.158.012</b>  | 149,- |

|            |  |       |
|------------|--|-------|
| w159 vz/st | 5 Mark, Wilhelm Ernst, 1903, Hochzeit mit Caroline von Reuß (Auflage nur 24.000) |       |
|            | <b>362.159.012</b>   | 298,- |

|           |   |                               |
|-----------|---|-------------------------------|
| 161 vz/st | 5 Mark, Wilhelm Ernst, 1908, Universität Jena |                               |
|           | <b>362.161.012</b>                            | <del>269,-</del> <b>249,-</b> |

|           |  |      |
|-----------|--|------|
| 162 vz/st | 3 Mark, Wilhelm Ernst, „Zur Hochzeit mit Feodora“ 1910 |      |
|           | <b>362.162.012</b>                                     | 89,- |



## Deutsches Kaiserreich - Silbermünzen

### Schaumburg-Lippe



2 Mark, Georg, 1898-1904 in absoluter Ausnahmehaltung. Extrem selten! (J.Nr. 164), st-  
362.164.022 1.180,- €

### Schwarzburg-Sondershausen

| J.Nr.     | Best.Nr.   | Preis |
|-----------|--|-------|
| 168 ss    | 2 Mark, Karl Günther, 1896<br>362.168.032                                    | 349,- |
| 168 vz/st | 2 Mark, Karl Günther, 1896 in Ausnahmehaltung. Extrem selten!<br>362.168.022 | 949,- |

| J.Nr.    | Best.Nr.  | Preis |
|----------|---|-------|
| 169 a    | vz/st 2 Mark, Karl Günther, zum „25jährigen Regierungsjubiläum“ 1905<br>362.169.012   | 159,- |
| 169 b    | vz/st 2 Mark, Karl Günther, zum „25jährigen Regierungsjubiläum“ mit breitem Randstab, 1905. Selten!<br>362.169.022  | 229,- |
| 169b PP- | 2 Mark, Karl Günther, zum „25jährigen Regierungsjubiläum“ mit breitem Randstab, 1905 in polierter Platte mit Berührungen. Sehr selten in dieser Erhaltung! (Auflage nur 5.000)<br>362.169.032 | 269,- |

### Württemberg

|           |   |      |
|-----------|---|------|
| 173 ss    | 5 Mark Karl, mit kleinem Adler 1874-1876<br>362.173.012       | 89,- |
| 174 ss/vz | 2 Mark Wilhelm II., mit großem Adler 1892-1914<br>362.174.012 | 39,- |

| J.Nr.     | Best.Nr.   | Preis      |
|-----------|--|------------|
| 174 vz/st | 2 Mark, Wilhelm II., 1892-1914 in Ausnahmehaltung<br>362.174.032 | 98,- 89,90 |
| 175 ss/vz | 3 Mark, Wilhelm II., 1908-1914<br>362.175.012                    | 29,- 24,80 |
| 176 ss/vz | 5 Mark, Wilhelm II., mit großem Adler 1892-1913<br>362.176.012   | 49,- 44,80 |



|          |   |            |
|----------|---|------------|
| 177a PP- | 3 Mark, Wilhelm II., zur „Silberne Hochzeit“ 1911. VS matt und auf RS Felder poliert. Minimal berührt. Sehr Selten!!<br>362.177.032 | 49,- 229,- |
|----------|---|------------|

## Deutsches Kaiserreich - Goldmünzen

1872/1873 Baden, 10 RM, Friedrich I. (J.Nr. 183), ss/vz  
363.183.012 479,- 429,- €

| J.Nr.     | Best.Nr.  | Preis           |
|-----------|---|-----------------|
| 185 ss/vz | 1877 Baden, 5 RM Friedrich I.<br>363.185.012        | 689,- 649,-     |
| 186 ss/vz | 1875-88 Baden, 10 RM Friedrich I.<br>363.186.012    | 389,- 369,-     |
| 188 ss/vz | 1890-1901 Baden, 10 RM, Friedrich I.<br>363.188.012 | 369,- 359,-     |
| 191 vz/st | 1913 Baden, 10 RM, Friedrich II.<br>363.191.032     | 1.680,- 1.580,- |
| 194 ss/vz | 1872-1873 Bayern, 20 RM, Ludwig II.<br>363.194.012  | 489,- 469,-     |

1877 Bayern, 5 RM, Ludwig II. (J.Nr. 195), ss/vz  
363.195.012 649,- €

|           |  |             |
|-----------|--|-------------|
| 196 ss/vz | 1874-1880 Bayern, 10 RM, Ludwig II.<br>363.196.012 | 329,-       |
| 201 ss/vz | 1900-1912 Bayern, 10 RM, Otto<br>363.201.012       | 289,- 279,- |
| 204 vz+   | 1907 Bremen, 10 RM Wappen. Selten!<br>363.204.012  | 2.580,-     |

1890-1913 Hamburg, 10 RM, Wappen (J.Nr. 211), ss/vz  
363.211.012 339,- 309,- €

|           |   |             |
|-----------|---|-------------|
| 216 ss/vz | 1875-77 Hessen, 10 RM Ludwig III.<br>363.216.012                                  | 479,- 459,- |
| 222 ss/vz | 1893 Hessen, 10 RM, Ernst Ludwig<br>363.222.012                                   | 1.980,-     |
| 230 ss/vz | 1872 Mecklenburg-Schwerin, 20 RM, Friedrich Franz II. Sehr selten!<br>363.230.022 | 2.950,-     |
| 242 ss/vz | 1872/1873 Preußen, 10 RM, Wilhelm I.<br>363.242.012                               | 269,-       |
| 244 ss/vz | 1877/1878, 5 RM, Wilhelm I.<br>363.244.012  | 398,- 369,- |

1874-1888 Preußen, 10 RM, Wilhelm I. (J.Nr. 245), ss/vz  
363.245.012 269,- €

| J.Nr.     | Best.Nr.   | Preis       |
|-----------|--|-------------|
| 245 vz/st | 1874-1888 Preußen, 10 RM, Wilhelm I. in Ausnahmehaltung<br>363.245.022 | 369,-       |
| 246 ss/vz | 1874-1888 Preußen, 20 RM, Wilhelm I.<br>363.246.012                    | 369,- 359,- |



1888 Preußen, 20 RM, Friedrich III. (J.Nr. 248), ss/vz  
363.248.012 398,- €

|           |   |             |
|-----------|---|-------------|
| 250 ss/vz | 1888-1889 Preußen, 20 RM, Wilhelm II.<br>363.250.012                    | 379,- 369,- |
| 251 ss/vz | 1890-1912 Preußen, 10 RM, Wilhelm II.<br>363.251.012                    | 269,- 259,- |
| 251 vz/st | 1890-1912 Preußen, 10 RM, Wilhelm II. in Ausnahmehaltung<br>363.251.022 | 369,-       |
| 252 ss/vz | 1890-1913 Preußen, 20 RM, Wilhelm II.<br>363.252.012                    | 379,- 369,- |
| 258 vz-   | 1872 Sachsen, 20 RM, Johann<br>363.258.032                              | 689,- 669,- |



1873 Sachsen, 20 RM, Johann (J.Nr. 259), ss/vz  
363.259.012 589,- 549,- €



1873 Sachsen, 20 RM, Johann (J.Nr. 259), vz/st  
363.259.022 949,- €

| J.Nr.     | Best.Nr.                                  | Preis       |
|-----------|---|-------------|
| 260 ss/vz | 1877 Sachsen, 5 RM, Albert<br>363.260.012 | 749,- 698,- |

1877 Sachsen, 5 RM, Albert. Selten in dieser Erhaltung! (J.Nr. 260), vz/st  
363.260.022 1.349,- €

1874-1888 Sachsen, 10 RM, Albert (J.Nr. 261), ss/vz  
363.261.012 398,- €

|           |   |       |
|-----------|---|-------|
| 263 ss/vz | 1891-1902 Sachsen, 10 RM, Albert<br>363.263.012 | 379,- |
|-----------|---|-------|



1894-1895 Sachsen, 20 RM, Albert (J.Nr. 264), ss/vz  
363.264.012 538,- 479,- €

|           |   |             |
|-----------|---|-------------|
| 266 ss/vz | 1903 Sachsen, 20 RM, Georg. Gesuchtes Stück mit einer Auflage von nur 250.000.<br>363.266.012 | 998,- 879,- |
|-----------|---|-------------|

|           |   |       |
|-----------|---|-------|
| 289 ss/vz | 1872-1873 Württemberg, 10 RM, Karl<br>363.289.012 | 398,- |
|-----------|---|-------|

|           |  |       |
|-----------|--|-------|
| 291 ss/vz | 1877-1878 Württemberg, 5 RM, Karl<br>363.291.012 | 549,- |
|-----------|--|-------|

|           |  |             |
|-----------|--|-------------|
| 295 ss/vz | 1893-1913, 10 RM, Wilhelm II.<br>363.295.012 | 289,- 279,- |
|-----------|--|-------------|



## Deutsche Kolonien

### Deutsch-Neuguinea

| J.Nr.       | Best.Nr.  | Preis                |
|-------------|---|----------------------|
| N 701 vz    | 1 NG - Pfennig 1894<br>448.701.012  | 219,-                |
| N 702 vz    | 2 NG-Pfennig, 1894<br>448.702.012   | 269,-                |
| N 703 vz    | 10 NG-Pfennig, Paradiesvogel, 1894<br>448.703.012                                       | 298,-                |
| N 704 vz    | 1/2 NG-Mark, Paradiesvogel, 1894<br>448.704.012   | 449,-                |
|             | 1/2 NG-Mark, Paradiesvogel, 1894 in Ausnahmeerhaltung (J.Nr. N 704), st-<br>448.704.022 | 689,- <b>659,- €</b> |
| N 705 ss/vz | 1 NG-Mark, Paradiesvogel, 1894<br>448.705.032   | 369,-                |



selten & gesucht

|  |   |                      |
|--|---|----------------------|
|  | 2 NG-Mark, Paradiesvogel, 1894 (J.Nr. N 706), vz<br>448.706.012 | 849,- <b>829,- €</b> |
|--|---|----------------------|

### Deutsch-Ostafrika

|             |   |                     |
|-------------|---|---------------------|
|             | 1 Pesa 1890-92 (J.Nr. N 710), ss/vz<br>458.710.012                    | 29,- <b>19,80 €</b> |
| N 710 vz/st | Deutsch - Ostafrika - 1 Pesa 1890 in Ausnahmeerhaltung<br>458.710.022 | 59,-                |



| J.Nr.       | Best.Nr.  | Preis              |
|-------------|---|--------------------|
| N 711 ss    | 1/4 Rupie 1891-1901<br>458.711.042  | 69,-               |
| N 711 ss/vz | 1/4 Rupie 1891-1901<br>458.711.012  | 449,- <b>98,-</b>  |
| N 711 vz/st | 1/4 Rupie 1891-1901 in Ausnahmeerhaltung. Sehr selten!<br>458.711.022             | 209,- <b>189,-</b> |
| N 712 ss/vz | 1/2 Rupie 1891-1901<br>458.712.012  | 169,-              |
| N 712 vz+   | 1/2 Rupie 1891-1901<br>458.712.042  | 219,-              |
| N 712 st-   | 1/2 Rupie 1891-1901 in absoluter Ausnahmeerhaltung. Extrem selten!<br>458.712.022 | 469,- <b>439,-</b> |
| N 713 ss    | 1 Rupie 1890-1902<br>458.713.042  | 69,-               |



1 Rupie 1890-1902 (J.Nr. N 713), ss/vz  
458.713.012  
109,- €

|          |                              |                    |
|----------|------------------------------|--------------------|
| N 714 ss | 2 Rupien 1893<br>458.714.032 | 598,- <b>579,-</b> |
|----------|------------------------------|--------------------|

|  |   |           |
|--|---|-----------|
|  | 2 Rupien 1893. Extrem selten in dieser Erhaltung! (J.Nr. N 714), vz-<br>458.714.042 | 1.690,- € |
|--|---|-----------|



Rarität!

| J.Nr.           | Best.Nr.  | Preis              |
|-----------------|---|--------------------|
| N 715 ss        | 1/2 Heller 1904-1906<br>458.715.012   | 49,80 <b>14,80</b> |
| N 717 ss/vz     | 5 Heller 1908/09<br>458.717.012   | 99,- <b>84,90</b>  |
| N 718-719 ss/vz | Die Loch-Heller (1908-1914) komplett. Zwei Münzen in den Wertstufen 5 und 10 Heller mit Loch<br>458.718.022 | 89,- <b>84,90</b>  |
| N 720 ss/vz     | 1/4 Rupie 1904-14<br>458.720.012  | 69,- <b>54,80</b>  |
| N 721 ss/vz     | 1/2 Rupie 1904-1914<br>458.721.012  | 149,-              |
| N 721 vz/st     | 1/2 Rupie 1904-1914 in Ausnahmeerhaltung. Sehr selten!<br>458.721.032                                       | 398,-              |
| N 722 ss/vz     | 1 Rupie 1904-14<br>458.722.012  | 99,- <b>79,80</b>  |

selten & gesucht

|  |  |         |
|--|--|---------|
|  | 20 Heller (Kupfer) Notmünze Tabora 1916 (J.Nr. N 724 a), ss<br>458.724.012 | 279,- € |
|--|--|---------|



### Kiautschou

|          |                             |                    |
|----------|-----------------------------|--------------------|
| N 729 vz | 5 Cent 1909<br>498.729.012  | 498,- <b>159,-</b> |
| N 730 vz | 10 Cent 1909<br>498.730.012 | 498,- <b>159,-</b> |

## Danzig

| J.Nr.         | Best.Nr.  | Preis              |
|---------------|---|--------------------|
| D 1 a ss/vz   | 10 Pfennig, Städtisches Notgeld, 1920<br>618.1.012  | 89,50 <b>74,80</b> |
| D2-D5+D12-D13 | ss/vz Danziger Pfennige komplett. Insgesamt 6 Münzen in den Wertstufen von 1 - 10 Pfg. der 1. und 2. Münzserie<br>618.2.032 | 79,-               |
| D 6 ss/vz     | 1/2 Gulden, Kogge, 1923<br>618.6.012  | 59,-               |

| J.Nr.     | Best.Nr.                           | Preis              |
|-----------|------------------------------------|--------------------|
| D 8 ss/vz | 2 Gulden, Kogge, 1923<br>618.8.012 | 459,- <b>149,-</b> |



2 Gulden, Kogge, 1923 in Ausnahmeerhaltung (J.Nr. D 8), vz/st  
618.8.022  
349,- **329,- €**

| J.Nr.      | Best.Nr.                                  | Preis              |
|------------|---|--------------------|
| D 9 ss     | 5 Gulden, Marienkirche, 1923<br>618.9.022 | 298,- <b>279,-</b> |
| D 14 ss/vz | 1/2 Gulden, Wappen, 1932<br>618.14.012    | 69,- <b>59,-</b>   |



1 Gulden, Wappen, 1932 (J.Nr. D 15), ss/vz  
618.15.012  
69,- **64,80 €**

## Weimar

| J.Nr.  | Best.Nr.   | Preis              |
|--------|--|--------------------|
| 301-05 | Inflationsmünzen von 50 Pfg. - 500 Mk. komplett, insgesamt 5 Stücke in bester Umlauferhaltung<br>364.301.012   | 49,95 <b>16,80</b> |
| 301    | 1919-22, 50 Pfennig Inflationsmünze mit der Inschrift „Sich regen bringt Segen“ in prägefrischer Erhaltung<br>364.301.022                                      | 2,90 <b>2,50</b>   |
| 304    | 1923, 200 Mark Inflationsmünze in prägefrischer Erhaltung.<br>364.304.012  | 2,90 <b>2,50</b>   |
| 306-12 | Die Münzen der Rentenmark-Zeit von 1 Pfg. - 3 Mk. komplett in bester Umlauferhaltung. Insgesamt 7 Stücke, dabei die beiden Markwerte aus Silber<br>364.306.022 | 119,-              |

| J.Nr.     | Best.Nr.   | Preis              |
|-----------|--|--------------------|
| 311 ss/vz | 1924-1925, 1 Mark der Rentenmarkzeit aus Silber<br>364.311.012 | 26,90 <b>24,80</b> |



1924-1925, 3 Mark der Rentenmarkzeit aus Silber (J.Nr. 312), ss/vz  
364.312.012  
59,80 €

|           |  |                   |
|-----------|--|-------------------|
| 315 ss/vz | 1932, 4 Reichspfennig, der sogenannte „Brüning-Taler“, alle 6 Münzstätten von A-J komplett. Selten einmal kpl. angeboten.<br>364.315.022 | 449,- <b>98,-</b> |
|-----------|--|-------------------|



1932, 4 Reichspfennig, der sogenannte „Brüning-Taler“. Deutschlands einziges 4 Pfennig Stück (J.Nr. 315), ss/vz  
364.315.012  
49,80 **17,80 €**

| J.Nr.     | Best.Nr.   | Preis              |
|-----------|--|--------------------|
| 319 vz/st | 1925-1927, 1 Reichsmark aus Silber. Selten in dieser Erhaltung!<br>364.319.022 | 69,80              |
| 322 vz    | 1925 Rheinlande, 5 RM<br>364.322.012   | 449,- <b>109,-</b> |



## Weimar

| J.Nr.  | Best.Nr.                         | Preis       |
|--------|----------------------------------|-------------|
| 323 vz | 1926 Lübeck, 3 RM<br>364.323.012 | 169,- 159,- |



|                                       |             |         |
|---------------------------------------|-------------|---------|
| 1925 Rheinlande, 3 RM (J.Nr. 321), vz | 364.321.012 | 54,80 € |
|---------------------------------------|-------------|---------|

|           |                                  |           |
|-----------|----------------------------------|-----------|
| 324 ss/vz | 1927-1938, 50 Rpf<br>364.324.012 | 6,90 4,80 |
|-----------|----------------------------------|-----------|



|  |             |               |
|--|-------------|---------------|
| 1927 Bremerhaven, 3 RM (J.Nr. 325), vz | 364.325.012 | 179,- 169,- € |
|--|-------------|---------------|

|        |                                       |             |
|--------|---------------------------------------|-------------|
| 326 vz | 1927 Bremerhaven, 5 RM<br>364.326.012 | 598,- 579,- |
|--------|---------------------------------------|-------------|

|        |                                      |       |
|--------|--------------------------------------|-------|
| 327 vz | 1927 Nordhausen, 3 RM<br>364.327.012 | 169,- |
|--------|--------------------------------------|-------|

|        |                                    |             |
|--------|------------------------------------|-------------|
| 328 vz | 1927 Tübingen, 3 RM<br>364.328.012 | 419,- 398,- |
|--------|------------------------------------|-------------|

|        |                                    |             |
|--------|------------------------------------|-------------|
| 329 vz | 1927 Tübingen, 5 RM<br>364.329.012 | 495,- 479,- |
|--------|------------------------------------|-------------|

|        |                                   |             |
|--------|-----------------------------------|-------------|
| 330 vz | 1927 Marburg, 3 RM<br>364.330.012 | 159,- 149,- |
|--------|-----------------------------------|-------------|

|        |  |             |
|--------|--|-------------|
| 332 vz | 1928 Albrecht Dürer, 3 RM<br>364.332.012 | 449,- 398,- |
|--------|--|-------------|



|                                     |             |               |
|-------------------------------------|-------------|---------------|
| 1928 Naumburg, 3 RM (J.Nr. 333), vz | 364.333.012 | 495,- 179,- € |
|-------------------------------------|-------------|---------------|

| J.Nr.  | Best.Nr.                          | Preis |
|--------|-----------------------------------|-------|
| 335 vz | 1929 Lessing, 3 RM<br>364.335.012 | 69,-  |

|        |                                   |             |
|--------|-----------------------------------|-------------|
| 336 vz | 1929 Lessing, 5 RM<br>364.336.012 | 159,- 149,- |
|--------|-----------------------------------|-------------|

**Preis-Tipp!**



|                                    |             |               |
|------------------------------------|-------------|---------------|
| 1929 Waldeck, 3 RM (J.Nr. 337), vz | 364.337.012 | 159,- 149,- € |
|------------------------------------|-------------|---------------|

|        |                                  |      |
|--------|----------------------------------|------|
| 338 vz | 1929 Meißen, 3 RM<br>364.338.012 | 69,- |
|--------|----------------------------------|------|



|                                      |             |         |
|--------------------------------------|-------------|---------|
| 1929 Meißen, 5 RM (J.Nr. 339), ss/vz | 364.339.022 | 329,- € |
|--------------------------------------|-------------|---------|

|        |                                  |       |
|--------|----------------------------------|-------|
| 339 vz | 1929 Meißen, 5 RM<br>364.339.012 | 449,- |
|--------|----------------------------------|-------|

| J.Nr.  | Best.Nr.                             | Preis      |
|--------|--------------------------------------|------------|
| 340 vz | 1929 Verfassung, 3 RM<br>364.340.012 | 59,- 44,80 |

|        |                                      |       |
|--------|--------------------------------------|-------|
| 341 vz | 1929 Verfassung, 5 RM<br>364.341.012 | 159,- |
|--------|--------------------------------------|-------|

|        |                                    |       |
|--------|------------------------------------|-------|
| 342 vz | 1930 Zeppelin, 3 RM<br>364.342.012 | 109,- |
|--------|------------------------------------|-------|

**Preis-Tipp!**



|                                     |             |               |
|-------------------------------------|-------------|---------------|
| 1930 Zeppelin, 5 RM (J.Nr. 343), vz | 364.343.012 | 219,- 198,- € |
|-------------------------------------|-------------|---------------|

|        |                                      |      |
|--------|--------------------------------------|------|
| 344 vz | 1930 Vogelweide, 3 RM<br>364.344.012 | 96,- |
|--------|--------------------------------------|------|



|  |             |              |
|--|-------------|--------------|
| 1930 Rheinländer, 3 RM (J.Nr. 345), vz | 364.345.012 | 69,- 59,80 € |
|--|-------------|--------------|

|        |                                       |       |
|--------|---------------------------------------|-------|
| 346 vz | 1930 Rheinländer, 5 RM<br>364.346.012 | 229,- |
|--------|---------------------------------------|-------|

|        |  |             |
|--------|--|-------------|
| 348 vz | 1931 Freiherr von Stein, 3 RM<br>364.348.012 | 159,- 149,- |
|--------|--|-------------|

|        |                                  |            |
|--------|----------------------------------|------------|
| 350 vz | 1932 Goethe, 3 RM<br>364.350.012 | 109,- 98,- |
|--------|----------------------------------|------------|

## Drittes Reich

**Preis-Tipp!**



|  |             |               |
|--|-------------|---------------|
| 1933, 2 RM, Silber-Gedenkmünzen zum „450. Geburtstag von Martin Luther“ (J.Nr. 352), ss/vz | 365.352.012 | 39,80 34,80 € |
|--|-------------|---------------|

| J.Nr.     | Best.Nr.  | Preis       |
|-----------|---|-------------|
| 352 vz/st | 1933, 2 RM, Silber-Gedenkmünzen zum „450. Geburtstag von Martin Luther“ in Ausnahmehaltung<br>365.352.032 | 59,80 54,80 |

|           |   |            |
|-----------|---|------------|
| 352 vz/st | 1933, 2 RM, Silber-Gedenkmünzen zum „450. Geburtstag von Martin Luther“ aus der seltenen Münzstätte G (Karlsruhe) in Ausnahmehaltung<br>365.352.052 | 89,- 84,90 |
|-----------|---|------------|

|           |  |             |
|-----------|--|-------------|
| 353 ss/vz | 1933, 5 RM, Silber-Gedenkmünzen zum „450. Geburtstag von Martin Luther“<br>365.353.012 | 159,- 149,- |
|-----------|--|-------------|

|           |  |             |
|-----------|--|-------------|
| 357 ss/vz | 5 Reichsmark 1934/1935, Silbermünze mit der Garnisonkirche ohne Datum<br>365.357.012 | 49,80 12,80 |
|-----------|--|-------------|



|  |             |             |
|--|-------------|-------------|
| 1933-1939, 1 RM Umlaufmünze in bester Erhaltung (J.Nr. 354), ss/vz | 365.354.012 | 9,80 7,80 € |
|--|-------------|-------------|

| J.Nr.     | Best.Nr.                            | Preis       |
|-----------|-------------------------------------|-------------|
| 358 ss/vz | 1934, 2 RM, Schiller<br>365.358.012 | 69,80 59,80 |

|           |  |      |
|-----------|--|------|
| 358 vz/st | 1934, 2 RM, Schiller in Ausnahmehaltung<br>365.358.022 | 89,- |
|-----------|--|------|

**Preis-Tipp!**



|   |             |               |
|---|-------------|---------------|
| 1934, 5 RM, Schiller (J.Nr. 359), ss/vz | 365.359.012 | 279,- 249,- € |
|---|-------------|---------------|

|         |  |             |
|---------|--|-------------|
| 359 st- | 1934, 5 RM, Schiller in Ausnahmehaltung. Extrem selten!<br>365.359.022 | 469,- 449,- |
|---------|--|-------------|

| J.Nr.      | Best.Nr.  | Preis       |
|------------|---|-------------|
| 360+366-67 | ss/vz Hindenburg komplett. Alle drei Ausgaben mit und ohne Hakenkreuz. Insgesamt 3 Silbermünzen in den Wertstufen von 2 bis 5 Reichsmark<br>365.360.022 | 39,80 34,80 |



|  |             |              |
|--|-------------|--------------|
| 1935/36, 5 RM, Silbermünze Hindenburg ohne Hakenkreuz (J.Nr. 360), ss/vz | 365.360.012 | 44,80 9,80 € |
|--|-------------|--------------|



|   |             |              |
|---|-------------|--------------|
| 1937-39, 2 RM, Silbermünze Hindenburg mit Hakenkreuz (J.Nr. 366), ss/vz | 365.366.032 | 44,80 9,80 € |
|---|-------------|--------------|

|           |  |       |
|-----------|--|-------|
| 367 ss/vz | 5 Reichsmark 1936-39, Silbermünze Hindenburg mit Hakenkreuz<br>365.367.012 | 15,90 |
|-----------|--|-------|



# DDR-Gedenkmünzen

## 5 Mark

| J.Nr. | Best.Nr.  | Preis                  |
|-------|---|------------------------|
| 1522  | vz/st 1968, Robert Koch 5 M<br>1692.1522.012    | <del>49,80</del> 16,80 |
| 1524  | vz/st 1969, 20 Jahre DDR 5 M<br>1692.1524.012   | <del>6,80</del> 4,90   |
| 1526  | vz/st 1969, Heinrich Hertz 5 M<br>1692.1526.012 | 24,80                  |

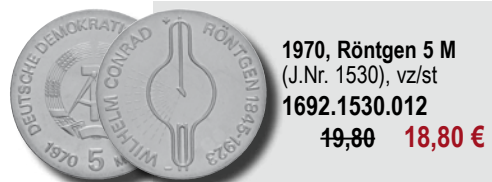

1970, Röntgen 5 M  
(J.Nr. 1530), vz/st  
1692.1530.012  
~~49,80~~ 18,80 €

|         |  |                            |
|---------|--|----------------------------|
| 1534    | vz/st 1971, Johannes Kepler 5 M<br>1692.1534.012   | 19,80                      |
| 1536 st | 5 Mark Satz Brandenburger Tor mit allen zehn Jahrgängen von 1971, 1979-87 im Originalblister. Dabei auch die gesuchten Jahre 1983 und 1985. Sehr selten im Originalblister angeboten!<br>1692.1536.402 | <del>1.890,-</del> 1.790,- |

|      |   |                        |
|------|---|------------------------|
| 1536 | vz/st 1971, 5 Mark Brand. Tor (35,-)<br>1692.1536.012 | <del>29,80</del> 17,80 |
|------|---|------------------------|

|      |  |       |
|------|--|-------|
| 1536 | vz/st 1979, 5 Mark Brand. Tor<br>1692.1536.022 | 24,80 |
|------|--|-------|

|      |  |       |
|------|--|-------|
| 1536 | vz/st 1980, 5 Mark Brand. Tor<br>1692.1536.032 | 24,80 |
|------|--|-------|

|      |  |       |
|------|--|-------|
| 1536 | vz/st 1981, 5 Mark Brand. Tor<br>1692.1536.042 | 24,80 |
|------|--|-------|

|      |  |       |
|------|--|-------|
| 1536 | vz/st 1982, 5 Mark Brand. Tor<br>1692.1536.052 | 24,80 |
|------|--|-------|

|      |  |       |
|------|--|-------|
| 1536 | vz/st 1984, 5 Mark Brand. Tor<br>1692.1536.072 | 64,80 |
|------|--|-------|

|      |   |       |
|------|---|-------|
| 1536 | vz/st 1986, 5 Mark Brand. Tor aus dem seltenen Jahr 1986 mit einer Kleinauflage von nur 15.780 Stück<br>1692.1536.092 | 84,80 |
|------|---|-------|

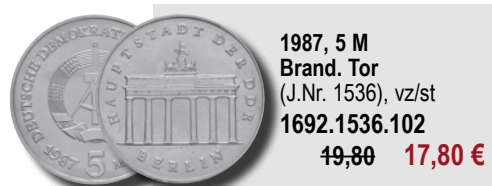

1987, 5 M Brand. Tor  
(J.Nr. 1536), vz/st  
1692.1536.102  
~~49,80~~ 17,80 €

|      |  |       |
|------|--|-------|
| 1536 | vz/st 1989, 5 Mark Brand. Tor<br>1692.1536.122 | 24,80 |
|------|--|-------|

|      |   |                       |
|------|---|-----------------------|
| 1543 | vz/st 1972, Meißen 5 M<br>1692.1543.012 | <del>42,80</del> 7,80 |
|------|---|-----------------------|

|      |  |       |
|------|--|-------|
| 1546 | vz/st 1973, Otto Lilienthal 5 M<br>1692.1546.012 | 34,70 |
|------|--|-------|

|      |   |                        |
|------|---|------------------------|
| 1550 | vz/st 1974, Philipp Reis 5 M<br>1692.1550.012 | <del>24,80</del> 19,80 |
|------|---|------------------------|

|      |  |                        |
|------|--|------------------------|
| 1556 | vz/st 1975, Thomas Mann 5 M<br>1692.1556.012 | <del>44,80</del> 13,80 |
|------|--|------------------------|

|      |  |       |
|------|--|-------|
| 1558 | vz/st 1975, Jahr der Frau 5 M<br>1692.1558.012 | 14,80 |
|------|--|-------|

|      |                                       |       |
|------|---------------------------------------|-------|
| 1564 | vz/st 1977, Jahn 5 M<br>1692.1564.012 | 29,80 |
|------|---------------------------------------|-------|

|      |  |       |
|------|--|-------|
| 1566 | vz/st 1978, Klopstock 5 M<br>1692.1566.012 | 22,80 |
|------|--|-------|

|      |   |                       |
|------|---|-----------------------|
| 1569 | vz/st 1978, Anti-Apartheid 5 M<br>1692.1569.012 | <del>44,80</del> 9,80 |
|------|---|-----------------------|



1979, Einstein 5 M  
(J.Nr. 1572), vz/st  
1692.1572.012  
54,80 €

| J.Nr. | Best.Nr.   | Preis |
|-------|--|-------|
| 1576  | vz/st 1980, Adolph von Menzel 5 M<br>1692.1576.012 | 29,80 |

|      |  |       |
|------|--|-------|
| 1580 | vz/st 1981, Riemenschneider 5 M<br>1692.1580.012 | 39,80 |
|------|--|-------|

|      |   |       |
|------|---|-------|
| 1584 | vz/st 1982, Fröbel 5 M<br>1692.1584.012 | 34,70 |
|------|---|-------|



1982, Goethes Gartenhaus 5 M  
(J.Nr. 1585), vz/st  
1692.1585.012  
~~26,80~~ 22,80 €



|  |                          |
|--|--------------------------|
| 1983, Schlosskirche Wittenberg 5 M<br>(J.Nr. 1588), vz/st<br>1692.1588.012 | <del>29,80</del> 22,80 € |
|--|--------------------------|

|      |  |                        |
|------|--|------------------------|
| 1590 | vz/st 1983, Geburtshaus Luthers 5 M<br>1692.1590.012 | <del>22,90</del> 19,80 |
|------|--|------------------------|

|      |   |                        |
|------|---|------------------------|
| 1594 | vz/st 1983, Max Planck 5 M<br>1692.1594.012 | <del>37,80</del> 34,80 |
|------|---|------------------------|



1984, Rathaus Leipzig 5 M  
(J.Nr. 1596), vz/st  
1692.1596.012  
17,80 €

|      |   |                        |
|------|---|------------------------|
| 1598 | vz/st 1984, Thomaskirche Leipzig 5 M<br>1692.1598.012 | <del>47,80</del> 15,80 |
|------|---|------------------------|

|      |  |                        |
|------|--|------------------------|
| 1599 | vz/st 1984, Lützwow 5 M<br>1692.1599.012 | <del>49,80</del> 44,80 |
|------|--|------------------------|

|      |   |                        |
|------|---|------------------------|
| 1601 | vz/st 1985, Frauenkirche Dresden 5 M<br>1692.1601.012 | <del>26,80</del> 24,80 |
|------|---|------------------------|

|      |  |                        |
|------|--|------------------------|
| 1602 | vz/st 1985, Zwinger 5 M<br>1692.1602.012 | <del>22,80</del> 17,80 |
|------|--|------------------------|

|      |   |                        |
|------|---|------------------------|
| 1604 | vz/st 1985, Neuber 5 M<br>1692.1604.012 | <del>59,80</del> 54,80 |
|------|---|------------------------|

|      |  |                       |
|------|--|-----------------------|
| 1609 | vz/st 1986, Sanssouci 5 M<br>1692.1609.012 | <del>44,80</del> 9,90 |
|------|--|-----------------------|

|      |   |                       |
|------|---|-----------------------|
| 1610 | vz/st 1986, Neues Palais Potsdam 5 M<br>1692.1610.012 | <del>44,80</del> 8,90 |
|------|---|-----------------------|



|   |         |
|---|---------|
| 1986, Kleist 5 M (J.Nr. 1611), vz/st<br>1692.1611.012 | 109,- € |
|---|---------|

|      |   |      |
|------|---|------|
| 1613 | vz/st 1987, Nikolaiquartier Berlin 5 M<br>1692.1613.012 | 9,80 |
|------|---|------|

|      |   |      |
|------|---|------|
| 1614 | vz/st 1987, Rotes Rathaus Berlin 5 M<br>1692.1614.012 | 9,80 |
|------|---|------|

| J.Nr. | Best.Nr.   | Preis                 |
|-------|--|-----------------------|
| 1615  | vz/st 1987, Berlin Alexanderplatz 5 M<br>1692.1615.012 | <del>9,80</del> 8,80  |
| 1618  | vz/st 1988, Ferneisenbahn Saxonia 5 M<br>1692.1618.012 | <del>42,80</del> 9,90 |
| 1619  | vz/st 1988, Rostock 5 M<br>1692.1619.012               | <del>9,80</del> 8,80  |



1988, Ernst Barlach 5 M  
(J.Nr. 1620), vz/st  
1692.1620.012  
64,80 €

|      |   |                       |
|------|---|-----------------------|
| 1626 | vz/st 1989, Katharinenkirche Zwickau 5 M<br>1692.1626.012 | <del>44,80</del> 5,80 |
|------|---|-----------------------|

|      |  |                       |
|------|--|-----------------------|
| 1627 | vz/st 1989, Marienkirche Mühlhausen 5 M<br>1692.1627.012 | <del>44,80</del> 5,80 |
|------|--|-----------------------|

|      |  |                        |
|------|--|------------------------|
| 1628 | vz/st 1989, Ossietzky 5 M<br>1692.1628.012 | <del>59,80</del> 54,80 |
|------|--|------------------------|

|      |  |                      |
|------|--|----------------------|
| 1631 | vz/st 1990, 500 J. Post 5 M<br>1692.1631.012 | <del>9,80</del> 5,80 |
|------|--|----------------------|

|      |  |      |
|------|--|------|
| 1632 | vz/st 1990, Zeughaus Berlin 5 M<br>1692.1632.012 | 6,80 |
|------|--|------|

|      |  |       |
|------|--|-------|
| 1633 | vz/st 1990, Tucholsky 5 M<br>1692.1633.012 | 44,80 |
|------|--|-------|

## 10 Mark

|      |  |                        |
|------|--|------------------------|
| 1517 | vz/st 1966, Schinkel 10 M<br>1693.1517.012 | <del>209,-</del> 198,- |
|------|--|------------------------|

|      |  |                        |
|------|--|------------------------|
| 1519 | vz/st 1966, Käthe Kollwitz 10 M<br>1693.1519.012 | <del>54,80</del> 49,80 |
|------|--|------------------------|

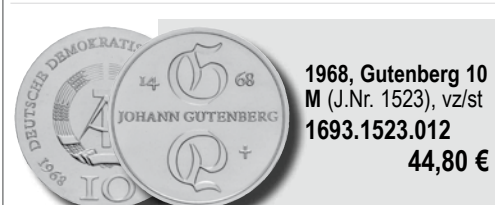

1968, Gutenberg 10 M  
(J.Nr. 1523), vz/st  
1693.1523.012  
44,80 €

|      |   |                        |
|------|---|------------------------|
| 1527 | vz/st 1969, Böttger 10 M<br>1693.1527.012 | <del>44,80</del> 37,80 |
|------|---|------------------------|

|      |   |                        |
|------|---|------------------------|
| 1528 | vz/st 1970, Beethoven 10 M<br>1693.1528.012 | <del>44,80</del> 37,80 |
|------|---|------------------------|

|      |  |                        |
|------|--|------------------------|
| 1532 | vz/st 1971, Albrecht Dürer 10 M<br>1693.1532.012 | <del>44,80</del> 39,80 |
|------|--|------------------------|

|      |  |                      |
|------|--|----------------------|
| 1539 | vz/st 1972, Buchenwald 10 M<br>1693.1539.012 | <del>9,80</del> 5,80 |
|------|--|----------------------|

|      |  |       |
|------|--|-------|
| 1544 | vz/st 1973, Bertolt Brecht 10 M<br>1693.1544.012 | 44,80 |
|------|--|-------|

|      |  |                      |
|------|--|----------------------|
| 1545 | vz/st 1973, Weltfestspiele 10 M<br>1693.1545.012 | <del>6,90</del> 4,80 |
|------|--|----------------------|

|      |  |                      |
|------|--|----------------------|
| 1551 | vz/st 1974, 25 Jahre DDR 10 M<br>1693.1551.012 | <del>9,80</del> 5,80 |
|------|--|----------------------|

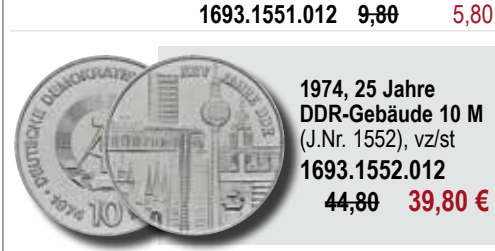

1974, 25 Jahre DDR-Gebäude 10 M  
(J.Nr. 1552), vz/st  
1693.1552.012  
~~44,80~~ 39,80 €

|      |   |                        |
|------|---|------------------------|
| 1553 | vz/st 1974, C. D. Friedrich 10 M<br>1693.1553.012 | <del>44,80</del> 39,80 |
|------|---|------------------------|



**Preis-Tipp!**



1975, Schweitzer 10 M (J.Nr. 1554), vz/st  
1693.1554.012 ~~59,80~~ **47,80 €**

| J.Nr.                              | Best.Nr.      | Preis                       |
|------------------------------------|---------------|-----------------------------|
| 1560 vz/st 1976, 20 Jahre NVA 10 M | 1693.1560.012 | <del>9,80</del> <b>5,80</b> |
| 1565 vz/st 1977, Guericke 10 M     | 1693.1565.012 | 74,80                       |
| 1567 vz/st 1978, Liebig 10 M       | 1693.1567.012 | 64,80                       |

**Preis-Tipp!**



1978, Weltraumflug 10 M (J.Nr. 1568), vz/st  
1693.1568.012 ~~27,80~~ **14,80 €**

|  |               |                               |
|--|---------------|-------------------------------|
| 1574 vz/st 1979, Feuerbach 10 M          | 1693.1574.012 | 119,-                         |
| 1577 vz/st 1980, Scharnhorst 10 M        | 1693.1577.012 | <del>37,80</del> <b>34,80</b> |
| 1578 vz/st 1981, 25 Jahre NVA 10 M       | 1693.1578.012 | 9,80                          |
| 1581 vz/st 1981, Hegel 10 M              | 1693.1581.012 | 37,80                         |
| 1582 vz/st 1981, Münzprägung Berlin 10 M | 1693.1582.012 | 37,80                         |



1982, Gewandhaus 10 M (J.Nr. 1583), vz/st  
1693.1583.012 **37,80 €**

|  |               |                               |
|--|---------------|-------------------------------|
| 1589 vz/st 1983, Wagner 10 M             | 1693.1589.012 | <del>44,80</del> <b>39,80</b> |
| 1593 vz/st 1983, 30 J. Kampfgruppen 10 M | 1693.1593.012 | <del>44,80</del> <b>9,80</b>  |
| 1597 vz/st 1984, Alfred Brehm 10 M       | 1693.1597.012 | 69,80                         |
| 1600 vz/st 1985, Semperoper 10 M         | 1693.1600.012 | 54,70                         |
| 1603 vz/st 1985, Befreiung 10 M          | 1693.1603.012 | <del>9,80</del> <b>6,80</b>   |
| 1608 vz/st 1986, Thälmann 10 M           | 1693.1608.012 | <del>9,80</del> <b>5,80</b>   |
| 1612 vz/st 1986, Charité Berlin 10 M     | 1693.1612.012 | 64,80                         |



1987, Schauspielhaus 10 M (J.Nr. 1616), vz/st  
1693.1616.012 **44,80 €**

| J.Nr.   | Best.Nr.      | Preis                         |
|---|---------------|-------------------------------|
| 1623 vz/st 1988, 40 J. Turn- und Sportbund 10 M | 1693.1623.012 | 9,80                          |
| 1625 vz/st 1989, 40 Jahre RGW 10 M              | 1693.1625.012 | <del>47,80</del> <b>34,80</b> |
| 1629 vz/st 1989, Schadow 10 M                   | 1693.1629.012 | 109,-                         |
| 1630 vz/st 1989, 40 Jahre DDR 10 M              | 1693.1630.012 | <del>43,80</del> <b>11,80</b> |
| 1636 vz/st 1990, Fichte 10 M                    | 1693.1636.012 | 79,80                         |
| 1637 vz/st 1990, 1. Mai 10 M                    | 1693.1637.012 | 6,80                          |

## 20 Mark

|                                    |               |                               |
|------------------------------------|---------------|-------------------------------|
| 1520 vz/st 1967, von Humboldt 20 M | 1694.1520.012 | 119,-                         |
| 1521 vz/st 1968, Karl Marx 20 M    | 1694.1521.012 | <del>69,80</del> <b>64,80</b> |



1969, Goethe 20 M (J.Nr. 1525), vz/st  
1694.1525.012 **99,- €**



1970, Engels 20 M (J.Nr. 1529), vz/st  
1694.1529.012 ~~74,80~~ **69,90 €**

|  |               |                               |
|--|---------------|-------------------------------|
| 1531 vz/st 1971, Heinrich Mann 20 M (10,-)   | 1694.1531.012 | <del>9,80</del> <b>4,80</b>   |
| 1533 vz/st 1971, Liebknecht + Luxemburg 20 M | 1694.1533.012 | <del>74,80</del> <b>64,80</b> |
| 1535 vz/st 1971, Thälmann 20 M (10,-)        | 1694.1535.012 | <del>9,80</del> <b>4,80</b>   |
| 1537 vz/st 1972, Schiller 20 M (10,-)        | 1694.1537.012 | <del>9,80</del> <b>4,80</b>   |
| 1538 vz/st 1972, Cranach d. Ä. 20 M          | 1694.1538.012 | <del>73,60</del> <b>69,80</b> |
| 1541 vz/st 1972, Wilhelm Pieck 20 M (9,-)    | 1694.1541.012 | <del>9,80</del> <b>4,80</b>   |



1973, August Bebel 20 M (J.Nr. 1547), vz/st  
1694.1547.012 ~~64,80~~ **59,80 €**

|                                  |               |                               |
|----------------------------------|---------------|-------------------------------|
| 1548 vz/st 1973, Grotewohl 20 M  | 1694.1548.012 | 8,90                          |
| 1549 vz/st 1974, Kant 20 M       | 1694.1549.012 | <del>69,80</del> <b>64,80</b> |
| 1555 vz/st 1975, Bach 20 M       | 1694.1555.012 | <del>74,80</del> <b>69,80</b> |
| 1561 vz/st 1976, Liebknecht 20 M | 1694.1561.012 | <del>69,80</del> <b>64,80</b> |



1977, Gaus 20 M (J.Nr. 1563), vz/st  
1694.1563.012 **79,80 €**

| J.Nr.                              | Best.Nr.      | Preis                        |
|------------------------------------|---------------|------------------------------|
| 1570 vz/st 1978, Herder 20 M       | 1694.1570.012 | 79,80                        |
| 1571 vz/st 1979, Lessing 20 M      | 1694.1571.012 | 84,90                        |
| 1573 vz/st 1979, 30 Jahre DDR 20 M | 1694.1573.012 | <del>43,80</del> <b>9,80</b> |
| 1575 vz/st 1980, Ernst Abbe 20 M   | 1694.1575.012 | 69,80                        |



1981, Freiherr vom Stein 20 M (J.Nr. 1579), vz/st  
1694.1579.012 ~~64,80~~ **59,80 €**



1982, Clara Zetkin 20 M (J.Nr. 1587), vz/st  
1694.1587.012 ~~64,80~~ **59,80 €**

|  |               |                               |
|--|---------------|-------------------------------|
| 1592 vz/st 1983, Karl Marx 20 M        | 1694.1592.012 | <del>9,80</del> <b>7,80</b>   |
| 1595 vz/st 1984, Händel 20 M           | 1694.1595.012 | 135,-                         |
| 1605 vz/st 1985, Arndt 20 M            | 1694.1605.012 | 119,-                         |
| 1607 vz/st 1986, Gebrüder Grimm 20 M   | 1694.1607.012 | 298,-                         |
| 1617 vz/st 1987, 750 Jahre Berlin 20 M | 1694.1617.012 | <del>329,-</del> <b>298,-</b> |
| 1621 vz/st 1988, Carl Zeiss 20 M       | 1694.1621.012 | 259,-                         |
| 1624 vz/st 1989, Müntzer 20 M          | 1694.1624.012 | <del>97,80</del> <b>89,90</b> |



1990, Schlüter 20 M (J.Nr. 1634), vz/st  
1694.1634.012 **119,- €**

|  |               |       |
|--|---------------|-------|
| 1635 vz/st 1990, Brandenb. Tor 20 M, Neusilber | 1694.1635.012 | 9,80  |
| 1635 S vz/st 1990, Brandenb. Tor 20 M, Silber  | 1694.1635.022 | 39,80 |



## 5 Mark



1987, 5 Mark Brand. Tor, polierte Platte original verplombt mit einer Auflage von nur 6.424 Stück (J.Nr. 1536), PP

1692.1536.212 69,- **64,80 €**

| J.Nr. | Best.Nr. | Preis |
|-------|----------|-------|
|-------|----------|-------|

|         |  |       |
|---------|--|-------|
| 1543 PP | 1983, Meißen 5 M aus dem seltenen Jahr 1983 in polierter Platte. Eine echte DDR-Rarität mit einer Kleinstauflage von nur 2.550 Stück. Heute sehr begehrt und kaum noch zu haben. | 349,- |
|         | 1692.1543.052  |       |

|         |   |                  |
|---------|---|------------------|
| 1564 PP | 1977, Jahn 5 M, polierte Platte original verplombt mit einer Auflage von nur 10.000 Stück | 49,80            |
|         | 1692.1564.032   | <del>54,80</del> |

|         |   |                  |
|---------|---|------------------|
| 1566 PP | 1978, Klopstock 5 M, polierte Platte original verplombt mit einer Auflage von nur 4.500 Stück | 54,80            |
|         | 1692.1566.032   | <del>59,80</del> |



1979, Einstein 5 M, polierte Platte original verplombt mit einer Auflage von nur 4.500 Stück (J.Nr. 1572), PP

1692.1572.032 79,80 **74,80 €**

|         |   |                  |
|---------|---|------------------|
| 1576 PP | 1980, Adolph von Menzel 5 M, polierte Platte original verplombt mit einer Auflage von nur 5.500 Stück | 49,80            |
|         | 1692.1576.032   | <del>54,80</del> |

|         |   |                  |
|---------|---|------------------|
| 1580 PP | 1981, Riemenschneider 5 M, polierte Platte original verplombt mit einer Auflage von nur 5.500 Stück | 59,80            |
|         | 1692.1580.032   | <del>64,80</del> |

|         |  |                  |
|---------|--|------------------|
| 1584 PP | 1982, Fröbel 5 M, polierte Platte original verplombt mit einer Auflage von nur 5.500 Stück | 54,80            |
|         | 1692.1584.032  | <del>59,80</del> |

|         |  |                  |
|---------|--|------------------|
| 1585 PP | 1982, Goethes Gartenhaus 5 M, polierte Platte original verplombt mit einer Auflage von nur 5.500 Stück | 54,80            |
|         | 1692.1585.032  | <del>59,80</del> |

|         |  |       |
|---------|--|-------|
| 1586 PP | 1982, Wartburg 5 M, polierte Platte original verplombt mit einer Auflage von nur 5.500 Stück | 59,80 |
|         | 1692.1586.042  |       |

|         |  |       |
|---------|--|-------|
| 1588 PP | 1983, Schlosskirche Wittenberg 5 M, polierte Platte original verplombt mit einer Auflage von nur 5.500 Stück | 59,80 |
|         | 1692.1588.032  |       |

|         |   |       |
|---------|---|-------|
| 1590 PP | 1983, Geburtshaus Luthers 5 M, polierte Platte original verplombt mit einer Auflage von nur 5.500 Stück | 59,80 |
|         | 1692.1590.032   |       |



1983, Max Planck 5 M, polierte Platte original verplombt mit einer Auflage von nur 4.380 Stück (J.Nr. 1594), PP

1692.1594.032 69,80 **64,80 €**

| J.Nr. | Best.Nr. | Preis |
|-------|----------|-------|
|-------|----------|-------|

|         |   |                  |
|---------|---|------------------|
| 1596 PP | 1984, Rathaus Leipzig 5 M, polierte Platte original verplombt mit einer Auflage von nur 5.500 Stück | 44,80            |
|         | 1692.1596.032   | <del>49,80</del> |

|         |  |       |
|---------|--|-------|
| 1598 PP | 1984, Thomaskirche Leipzig 5 M, polierte Platte original verplombt mit einer Auflage von nur 5.500 Stück | 49,80 |
|         | 1692.1598.032  |       |

|         |  |                  |
|---------|--|------------------|
| 1599 PP | 1984, Lützow 5 M, polierte Platte original verplombt mit einer Auflage von nur 5.000 Stück | 74,80            |
|         | 1692.1599.032  | <del>79,80</del> |

|         |  |       |
|---------|--|-------|
| 1601 PP | 1985, Frauenkirche Dresden 5 M, polierte Platte original verplombt mit einer Auflage von nur 5.500 Stück | 59,80 |
|         | 1692.1601.032  |       |

|         |   |       |
|---------|---|-------|
| 1602 PP | 1985, Zwinger 5 M, polierte Platte original verplombt mit einer Auflage von nur 5.500 Stück | 54,80 |
|         | 1692.1602.032   |       |

|         |  |                  |
|---------|--|------------------|
| 1604 PP | 1985, Neuber 5 M, polierte Platte original verplombt mit einer Auflage von nur 4.000 Stück | 84,90            |
|         | 1692.1604.032  | <del>89,90</del> |



1986, Sanssouci 5 M, polierte Platte original verplombt mit einer Auflage von nur 4.200 Stück (J.Nr. 1609), PP

1692.1609.032 59,80 €

|         |   |                  |
|---------|---|------------------|
| 1610 PP | 1986, Potsdam 5 M, polierte Platte original verplombt mit einer Auflage von nur 4.204 Stück | 64,80            |
|         | 1692.1610.032   | <del>69,80</del> |

|         |  |                  |
|---------|--|------------------|
| 1611 PP | 1986, Kleist 5 M, polierte Platte original verplombt mit einer Auflage von nur 4.000 Stück | 139,-            |
|         | 1692.1611.032  | <del>149,-</del> |

|         |   |       |
|---------|---|-------|
| 1613 PP | 1987, Nikolaiviertel Berlin 5 M, polierte Platte original verplombt mit einer Auflage von nur 4.200 Stück | 54,80 |
|         | 1692.1613.032   |       |

|         |  |                  |
|---------|--|------------------|
| 1614 PP | 1987, Rotes Rathaus Berlin 5 M, polierte Platte original verplombt mit einer Auflage von nur 4.200 Stück | 49,80            |
|         | 1692.1614.032  | <del>54,80</del> |

|         |   |       |
|---------|---|-------|
| 1615 PP | 1987, Berlin Alexanderplatz 5 M, polierte Platte original verplombt mit einer Auflage von nur 4.200 Stück | 54,80 |
|         | 1692.1615.032   |       |

| J.Nr. | Best.Nr. | Preis |
|-------|----------|-------|
|-------|----------|-------|

|         |  |       |
|---------|--|-------|
| 1618 PP | 1988, Ferneisenbahn Saxonia 5 M, polierte Platte in original verschweißter Hülle der VEB mit einer Auflage von nur 3.200 Stück | 94,80 |
|         | 1692.1618.032  |       |

|         |  |                  |
|---------|--|------------------|
| 1619 PP | 1988, Rostock 5 M, polierte Platte in original verschweißter Hülle der VEB mit einer Auflage von nur 3.200 Stück | 89,90            |
|         | 1692.1619.032  | <del>94,80</del> |

|         |  |                  |
|---------|--|------------------|
| 1620 PP | 1988, Ernst Barlach 5 M, polierte Platte in original verschweißter Hülle der VEB mit einer Auflage von nur 3.000 Stück | 149,-            |
|         | 1692.1620.032  | <del>159,-</del> |



1989, Katharinenkirche Zwickau 5 M, polierte Platte in original verschweißter Hülle der VEB mit einer Auflage von nur 3.200 Stück (J.Nr. 1626), PP

1692.1626.032 79,80 €

|         |  |       |
|---------|--|-------|
| 1627 PP | 1989, Marienkirche Mühlhausen 5 M, polierte Platte in original verschweißter Hülle der VEB mit einer Auflage von nur 3.200 Stück | 79,80 |
|         | 1692.1627.032  |       |



1989, Ossietzky 5 M, polierte Platte in original verschweißter Hülle der VEB mit einer Auflage von nur 3.066 Stück (J.Nr. 1628), PP

1692.1628.032 149,- €

|         |  |                  |
|---------|--|------------------|
| 1631 PP | 1990, 500 J. Post 5 M, polierte Platte in original verschweißter Hülle der VEB mit einer Auflage von nur 4.200 Stück | 64,80            |
|         | 1692.1631.032  | <del>69,80</del> |

|         |  |                  |
|---------|--|------------------|
| 1632 PP | 1990, Zeughaus Berlin 5 M, polierte Platte in original verschweißter Hülle der VEB mit einer Auflage von nur 4.200 Stück | 54,80            |
|         | 1692.1632.032  | <del>59,80</del> |

|         |  |                  |
|---------|--|------------------|
| 1633 PP | 1990, Tucholsky 5 M, polierte Platte in original verschweißter Hülle der VEB mit einer Auflage von nur 4.000 Stück | 98,-             |
|         | 1692.1633.032  | <del>109,-</del> |

## 10 Mark

|         |  |       |
|---------|--|-------|
| 1562 PP | 1976, Weber 10 M, polierte Platte original verplombt mit einer Auflage von nur 6.037 Stück | 89,90 |
|         | 1693.1562.032  |       |

|         |   |      |
|---------|---|------|
| 1565 PP | 1977, Guericke 10 M, polierte Platte original verplombt mit einer Auflage von nur 6.000 Stück | 99,- |
|         | 1693.1565.042   |      |





**1978, Liebig 10 M, polierte Platte original verplombt mit einer Auflage von nur 4.500 Stück (J.Nr. 1567), PP**  
**1693.1567.032 89,90 84,90 €**

**J.Nr. Best.Nr. Preis**

**1574 PP** 1979, Feuerbach 10 M, polierte Platte original verplombt mit einer Auflage von nur 4.500 Stück  
**1693.1574.032 439,- 129,-**

**1577 PP** 1980, Scharnhorst 10 M, polierte Platte original verplombt mit einer Auflage von nur 5.500 Stück  
**1693.1577.032 64,80**



**1981, Hegel 10 M, polierte Platte original verplombt mit einer Auflage von nur 5.500 Stück (J.Nr. 1581), PP**  
**1693.1581.032 59,80 €**

**1582 PP** 1981, Münzprägung Berlin 10 M, polierte Platte original verplombt mit einer Auflage von nur 5.500 Stück  
**1693.1582.032 69,80 64,80**

**1583 PP** 1982, Gewandhaus 10 M, polierte Platte original verplombt mit einer Auflage von nur 5.500 Stück  
**1693.1583.032 64,80**

**1589 PP** 1983, Wagner 10 M, polierte Platte original verplombt mit einer Auflage von nur 5.500 Stück  
**1693.1589.032 69,80 64,80**



**1983, 30 J. Kampfgruppen 10 M, polierte Platte original verplombt mit einer Auflage von nur 5.000 Stück (J.Nr. 1593), PP**  
**1693.1593.032 59,80 54,80 €**

**1597 PP** 1984, Alfred Brehm 10 M, polierte Platte original verplombt mit einer Auflage von nur 5.000 Stück  
**1693.1597.032 89,90 85,90**

**1603 PP** 1985, Befreiung 10 M, polierte Platte original verplombt mit einer Auflage von nur 5.000 Stück  
**1693.1603.032 59,80**

**1606 PP** 1985, Humboldt-Univ. 10 M, polierte Platte original verplombt mit einer Auflage von nur 4.000 Stück  
**1693.1606.032 409,- 94,80**

**J.Nr. Best.Nr. Preis**  
**1608 PP** 1986, Thälmann 10 M, polierte Platte original verplombt mit einer Auflage von nur 4.002 Stück  
**1693.1608.032 54,80 49,80**

**1612 PP** 1986, Charité Berlin 10 M, polierte Platte original verplombt mit einer Auflage von nur 4.101 Stück  
**1693.1612.032 94,80**



**1987, Schauspielhaus 10 M, polierte Platte original verplombt mit einer Auflage von nur 4.000 Stück (J.Nr. 1616), PP**  
**1693.1616.032 94,80 €**

**1622 PP** 1988, von Hutten 10 M, polierte Platte in original verschweißter Hülle der VEB mit einer Auflage von nur 3.000 Stück  
**1693.1622.032 209,-**



**1988, 40 J. Turn- und Sportbund 10 M, polierte Platte in original verschweißter Hülle der VEB mit einer Auflage von nur 3.300 Stück (J.Nr. 1623), PP**  
**1693.1623.032 98,- 89,90 €**

**1625 PP** 1989, 40 Jahre RGW 10 M, polierte Platte original verplombt mit einer Auflage von nur 3.000 Stück  
**1693.1625.032 219,-**

**1629 PP** 1989, Schadow 10 M, polierte Platte in original verschweißter Hülle der VEB mit einer Auflage von nur 3.000 Stück  
**1693.1629.032 279,- 269,-**



**1989, 40 Jahre DDR 10 M, polierte Platte in original verschweißter Hülle der VEB mit einer Auflage von nur 3.080 Stück (J.Nr. 1630), PP**  
**1693.1630.032 179,- €**

**1636 PP** 1990, Fichte 10 M, polierte Platte in original verschweißter Hülle der VEB mit einer Auflage von nur 4.200 Stück  
**1693.1636.032 439,- 129,-**

**1637 PP** 1990, 1. Mai 10 M, polierte Platte in original verschweißter Hülle der VEB mit einer Auflage von nur 4.367 Stück  
**1693.1637.032 84,90**

## 20 Mark



**1976, Liebknecht 20 M, polierte Platte original verplombt mit einer Auflage von nur 4.020 Stück (J.Nr. 1561), PP**  
**1694.1561.032 98,- €**

**J.Nr. Best.Nr. Preis**  
**1570 PP** 1978, Herder 20 M, polierte Platte original verplombt mit einer Auflage von nur 4.500 Stück  
**1694.1570.032 119,-**

**1571 PP** 1979, Lessing 20 M, polierte Platte original verplombt mit einer Auflage von nur 4.521 Stück  
**1694.1571.032 119,-**

**1575 PP** 1980, Ernst Abbe 20 M, polierte Platte original verplombt mit einer Auflage von nur 5.503 Stück  
**1694.1575.032 89,90**

**1579 PP** 1981, Freiherr vom Stein 20 M polierte Platte original verplombt mit einer Kleinauflage von nur 5.500 Stück  
**1694.1579.032 84,90 79,80**



**1982, Clara Zetkin 20 M, polierte Platte original verplombt mit einer Auflage von nur 5.500 Stück (J.Nr. 1587), PP**  
**1694.1587.032 84,90 79,80 €**

**1591 PP** 1983, Martin Luther 20 M, polierte Platte original verplombt mit einer Kleinauflage von nur 5.500 Stück.  
**1694.1591.022 498,-**

**1592 PP** 1983, Karl Marx 20 M, polierte Platte original verplombt mit einer Auflage von nur 6.000 Stück  
**1694.1592.032 54,80 49,80**

**1595 PP** 1984, Händel 20 M, polierte Platte original verplombt mit einer Auflage von nur 4.500 Stück  
**1694.1595.032 479,- 169,-**

**1605 PP** 1985, Arndt 20 M, polierte Platte original verplombt mit einer Auflage von nur 4.000 Stück  
**1694.1605.032 169,-**

**1607 PP** 1986, Gebrüder Grimm 20 M, polierte Platte original verplombt mit einer Auflage von nur 3.508 Stück  
**1694.1607.032 429,-**



## DDR-Gedenkmünzen - Polierte Platte

Rarität!



1987, 750 Jahre Berlin 20 M. Beide Varianten dieser seltenen Silbermünze in der Erhaltung „polierte Platte“ im Originaltetui. Kleinstauflage von nur 2.199 Exemplaren, DDR-Raritäten! (J.Nr. 1617), PP

1694.1617.032 1.390,- €

selten & gesucht

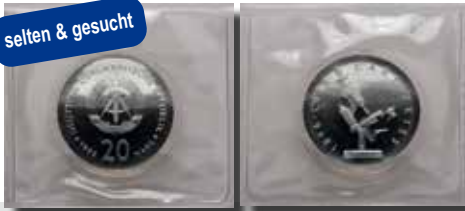

1988, Carl Zeiss 20 Mark, polierte Platte. In original verschweißter Hülle der VEB (Volkseigene Betriebe) mit einer Auflage von nur 3.001 Stück (J.Nr. 1621), PP

1694.1621.032 429,- €

| J.Nr.     | Best.Nr.   | Preis |
|-----------|--|-------|
| 1634 PP   | 1990, Schlüter 20 Mark, polierte Platte in original verschweißter Hülle der VEB (Volkseigene Betriebe) mit einer geringen Auflage von lediglich 3.500 Stück        |       |
|           | 1694.1634.032  | 249,- |
| 1635 S PP | 1990, Brandenb. Tor 20 Mark, Silber, polierte Platte in original verschweißter Hülle der VEB (Volkseigene Betriebe) mit einer kleinen Auflage von nur 12.100 Stück |       |
|           | 1694.1635.052  | 139,- |

## DDR-Gedenkmünzen - Spezial

### 5 Mark

| J.Nr.     | Best.Nr.  | Preis |
|-----------|---|-------|
| 1526 A st | 1969, 75. Todestag von Heinrich Hertz. Abschlag der Vorderseite in Aluminium. Zu Werbezwecken geprägtes Stück mit einer Kleinstauflage von nur 350 Stück.               |       |
|           | 1692.1526.042   | 189,- |
| 1530 A st | 1970, 125. Geburtstag von W.C. Röntgen. Abschlag der Vorderseite in Aluminium mit Randstab. Zu Werbezwecken geprägtes Stück mit einer Kleinstauflage von nur 350 Stück. |       |
|           | 1692.1530.042   | 169,- |



1971, 400. Geburtstag von Johannes Kepler. Abschlag der Vorderseite in Aluminium. Zu Werbezwecken geprägtes Stück mit einer Kleinstauflage von nur 450 Stück (J.Nr. 1534 A), st

1692.1534.032 169,- €

1540 A st 1972, 75. Todestag von Johannes Brahms. 1971. Abschlag der Vorderseite in Aluminium. Zu Werbezwecken geprägtes Stück mit einer Kleinstauflage: 300 Stück.

1692.1540.032 198,-



1983, Meißen 5 M. aus dem seltenen Jahr 1983. Kleinauflage nur 25.000 Stück (J.Nr. 1543), st

1692.1543.022 429,- 119,- €

1546 A st 1973, Otto Lilienthal 5 M. Abschlag der Vorderseite in Aluminium. Zu Werbezwecken geprägtes Stück mit einer Kleinstauflage von nur 300 Stück.

1692.1546.042 489,- 169,-

selten & gesucht



1983, Wartburg 5 M. aus dem seltenen Jahr 1983 mit einer Kleinauflage von nur 21.000 Stück (J.Nr. 1586), st

1692.1586.032 239,- €

### 10 Mark

| J.Nr.      | Best.Nr.   | Preis |
|------------|--|-------|
| 1517 A st  | 1966, 125. Todestag von Karl Friedrich Schinkel. Abschlag der Vorderseite in Aluminium. Zu Werbezwecken geprägt mit einer Kleinstauflage von nur 300 Exemplaren. |       |
|            | 1693.1517.052  | 289,- |
| 1519 A st  | 1967, 100. Geburtstag von Käthe Kollwitz. Abschlag der Vorderseite in Aluminium. Zu Werbezwecken geprägtes Stück mit einer Kleinstauflage von nur 400 Stück.     |       |
|            | 1693.1519.052  | 198,- |
| 1519 F1 st | 1966, 10 M. Käthe Kollwitz Fehlprägung mit der Randschrift 10 MARK (dreimal) in einer Kleinauflage von ca. 5.000 Exemplaren.                                     |       |
|            | 1693.1519.032  | 179,- |



1968, 500. Todestag von Johannes Gutenberg. Abschlag der Vorderseite in Aluminium. Zu Werbezwecken geprägtes Stück mit einer Kleinstauflage von nur 300 Stück. (J.Nr. 1523 A), st

1693.1523.042 198,- €

1528 A st 1970, 200. Geburtstag von Ludwig van Beethoven. Abschlag der Vorderseite in Aluminium. Zu Werbezwecken geprägtes Stück mit einer Kleinstauflage von nur 300 Stück.

1693.1528.042 169,-



1972, Heinrich Heine 10 M. Abschlag der Vorderseite in Aluminium. Zu Werbezwecken geprägtes Stück mit einer Kleinstauflage von nur 300 Stück. (J.Nr. 1542 A), st

1693.1542.042 498,- 179,- €

1551 P vz/st 1974, 25 Jahre DDR 10 M als Legierungsprobe aus Silber. (Auflage 1.500) Extrem selten!

1693.1551.042 698,-

| J.Nr.      | Best.Nr.   | Preis       |
|------------|--|-------------|
| 1554 A st  | 1975, 100. Geburtstag von Albert Schweizer. Abschlag der Vorderseite in Aluminium. Zu Werbezwecken geprägtes Stück mit einer Kleinstauflage von nur 306 Stück. |             |
|            | 1693.1554.052  | 198,-       |
| 1565 P st  | 10 M Otto von Guericke Motivprobe. Eine gesuchte DDR-Seltenheit mit einer Kleinstauflage von nur 6.000 Stück   |             |
|            | 1693.1565.032  | 339,- 319,- |
| 1582 P1 PP | 1981, 700 Jahre Münzprägung in Berlin Motivprobe aus Silber. Original verplombtes Stück mit einer Kleinstauflage von nur 2.250 Stück.                          |             |
|            | 1693.1582.042  | 898,- 798,- |

### 20 Mark

1518 A st 1966, 250. Todestag von Gottfried Wilhelm Leibniz. Abschlag der Vorderseite in Aluminium. Zu Werbezwecken geprägtes Stück mit einer Kleinstauflage von nur 300 Stück.

1694.1518.052 279,-

selten & gesucht



1967, 20 M Wilhelm von Humbolt Fehlprägung mit der Randschrift 20 MARK (dreimal) in einer Kleinauflage von nur ca. 5.000 Stück (J.Nr. 1520 F1), st

1694.1520.032 489,- 169,- €

1555 P st 1975, Bach 20 M Probe mit vertiefter Schrift und Noten in einer Kleinauflage von nur 10.257 Stück.

1694.1555.022 139,-

1573 P2 st 20 M 30 Jahre DDR, Motivprobe mit Blättern statt dem Porträt des Arbeiters auf der Vorderseite. Ein gesuchtes Stück mit einer Kleinauflage von nur 10.000 Exemplaren.

1694.1573.022 439,- 129,-

1575 st 1980, 20 Mk Ernst Abbe mit privatem Gegenstempel zu den Olympischen Spielen in Moskau. Der Gegenstempel mit der falschen Zahl XIX statt XXII hat eine Kleinstauflage von nur 400 Stück und ist somit einer der großen DDR-Raritäten.

1694.1575.042 598,-



# DDR-Münzensätze

## Kursmünzensätze st

| Jahr    | Best.Nr.  | Preis |
|---------|---|-------|
| 1979 st | 1979, Brandenburger Tor mit einer Kleinauflage von nur 25.500 Stück<br>1695.1979.012 <del>64,90</del> | 59,80 |
| 1980 st | 1980, Brandenburger Tor mit einer Kleinauflage von nur 25.000 Stück<br>1695.1980.012                  | 69,-  |
| 1981 st | 1981, Brandenburger Tor mit einer Kleinauflage von nur 25.000 Stück<br>1695.1981.012                  | 69,-  |
| 1982 st | 1982, Brandenburger Tor mit einer Kleinauflage von nur 21.000 Stück<br>1695.1982.022 <del>89,-</del>  | 84,90 |



1983, Meißener Dom. Mit der seltenen Sondermünze 5 Mark Meißer aus dem Jahr 1983 (Einzelpreis 129,- €). Auflage nur 18.500 Stück ,st  
1695.1983.022 **159,- €**

|         |   |       |
|---------|---|-------|
| 1984 st | 1984, Brandenburger Tor mit einer Kleinauflage von nur 18.500 Stück<br>1695.1984.022 <del>429,-</del> | 119,- |
|---------|---|-------|



1985, Dresdener Frauenkirche mit einer Kleinauflage von nur 6.000 Stück, st  
1695.1985.022 **74,80 €**



1986, Brandenburger Tor mit einer Kleinauflage von nur 7.000 Stück, st  
1695.1986.022 **129,- €**

|         |   |      |
|---------|---|------|
| 1987 st | 1987, Brandenburger Tor mit einer Kleinauflage von nur 8.000 Stück<br>1695.1987.022 | 69,- |
|---------|---|------|

|         |  |       |
|---------|--|-------|
| 1988 st | 1988, Brandenburger Tor mit einer Kleinauflage von nur 10.650 Stück<br>1695.1988.022 <del>69,-</del> | 64,80 |
|---------|--|-------|

|         |  |      |
|---------|--|------|
| 1989 st | 1989, Brandenburger Tor mit einer Kleinauflage von nur 10.500 Stück<br>1695.1989.022 | 79,- |
|---------|--|------|

| Jahr    | Best.Nr.   | Preis |
|---------|--|-------|
| 1990 st | 1990, Brandenburger Tor mit einer Kleinauflage von nur 10.500 Stück<br>1695.1990.012 | 139,- |

## Kursmünzensätze PP

|         |   |       |
|---------|---|-------|
| 1983 PP | 1983, Meißener Dom, polierte Platte, seltenen Sondermünze 5 Mark Meißer aus dem Jahr 1983 (Einzelpreis 349,- €). Auflage nur 2.550 Stück<br>1695.1983.012 | 349,- |
|---------|---|-------|



1982, Brandenburger Tor, polierte Platte, Kleinstauflage von nur 2.500 Stück, PP  
1695.1982.012 **339,- €**

|         |  |       |
|---------|--|-------|
| 1985 PP | 1985, Dresdener Frauenkirche, polierte Platte. Kleinstauflage nur 2.816 Stück<br>1695.1985.012 | 159,- |
|---------|--|-------|



1984, Brandenburger Tor, polierte Platte, Kleinstauflage von nur 3.015 Stück, PP  
1695.1984.012 **198,- €**

|         |   |       |
|---------|---|-------|
| 1986 PP | 1986, Brandenburger Tor, polierte Platte, Kleinstauflage von nur 2.800 Stück<br>1695.1986.012 | 179,- |
|---------|---|-------|

|         |   |       |
|---------|---|-------|
| 1987 PP | 1987, Brandenburger Tor, polierte Platte, Kleinstauflage von nur 2.345 Stück<br>1695.1987.012 | 169,- |
|---------|---|-------|



1988, Brandenburger Tor, polierte Platte, Kleinstauflage von nur 2.300 Stück, PP  
1695.1988.012 **209,- €**

|         |   |       |
|---------|---|-------|
| 1989 PP | 1989, Brandenburger Tor, polierte Platte, Kleinstauflage von nur 2.300 Stück<br>1695.1989.012 | 269,- |
|---------|---|-------|

## Minisätze

|         |   |       |
|---------|---|-------|
| 1983 st | 1983, 1 Pfg.-2 Mk, Prometheus mit einer Kleinstauflage von nur 4.000 Stück<br>1696.1983.012 | 169,- |
|---------|---|-------|

|         |  |      |
|---------|--|------|
| 1985 st | 1985, 1 Pfg.-2 Mk mit Medaille Gelehrte, Kleinstauflage von nur 4.000 Stück<br>1696.1985.012 <del>69,-</del> | 49,- |
|---------|--|------|



1982, 1 Pfg.-2 Mk, 700 Jahre Münze Berlin mit einer Kleinstauflage von nur 4.000 Stück, st  
1696.1982.012 ~~449,-~~ **109,- €**



1984, 1 Pfg.-2 Mk, Erzträger mit einer Kleinstauflage von nur 4.000 Stück, st  
1696.1984.012 **119,- €**

| Jahr    | Best.Nr.   | Preis |
|---------|--|-------|
| 1986 st | 1986, 1 Pfg.-2 Mk, Schmelzen mit einer Kleinstauflage von nur 3.000 Stück<br>1696.1986.012 | 69,-  |



1987, 1 Pfg.-2 Mk, Schmieden mit einer Kleinstauflage von nur 3.000 Stück , st  
1696.1987.012 **74,80 €**

|         |   |      |
|---------|---|------|
| 1988 st | 1988, 1 Pfg - 2 Mk Strecken mit einer Kleinstauflage von nur 3.100 Stück<br>1696.1988.012 | 69,- |
|---------|---|------|

|         |  |       |
|---------|--|-------|
| 1990 st | 1990, 1 Pfg - 2 Mk Plutus mit einer Kleinstauflage von nur 3.100 Stück<br>1696.1990.012 <del>439,-</del> | 129,- |
|---------|--|-------|

## Thematische Sätze

|         |   |       |
|---------|---|-------|
| 1983 st | 1983, „Martin-Luther-Ehrung“ mit 5 Mark Wartburg 1983, 5 Mark Wittenberg 1983 und 5 Mark Luthers Geburtshaus in Eisleben 1983 im Originalblister. Sehr selten! <b>1697.1983.032</b> | 498,- |
|---------|---|-------|

|         |   |      |
|---------|---|------|
| 1986 st | 1986, „100. Geburtstag von Ernst Thälmann“ mit 10 Mark Buchenwalddenkmal 1972 und 10 Mark Thälmann 1986 im Originalblister<br>1697.1986.022 <del>89,-</del> | 79,- |
|---------|---|------|



## DDR-Münzensätze

selten & gesucht



1983, „Martin-Luther-Ehrung“ mit 20 Mark Luther  
1983, 5 Mark Wittenberg 1983, 5 Mark Wartburg  
1982 und 5 Mark Luthers Geburtshaus in Eisleben  
1983 im Originalblisten. Selten!, st  
1697.1983.042 **969,- €**

| Jahr    | Best.Nr.   | Preis |
|---------|--|-------|
| 1987 st | 1987, „750 Jahre Berlin“ mit 10 Mark<br>Charité 1986, 5 Mark Koch 1968 und<br>Plakette Berlin 1987 im Originalblisten<br>1697.1987.012 | 379,- |

selten & gesucht



1987, „750 Jahre Berlin“ mit 20 Mark Stadtsiegel  
Berlin 1987, 10 Mark 700 Jahre Münze Berlin 1981  
und Plakette Berlin 1987 im Originalblisten, st  
1697.1987.052 **1.280,- €**

## Münztaschen



1987, „750 Jahre Berlin“ original Münztasche  
mit 5 Mark Brandenburger Tor, Alexanderplatz,  
Nikolaiviertel und Rotes Rathaus. Dazu noch eine  
Plakette Berlin 1987, st

1698.1987.012 ~~49,80~~ **44,80 €**

| Jahr    | Best.Nr.  | Preis |
|---------|---|-------|
| 1988 st | 1988, „Verkehrswesen“ original<br>Münztasche mit 5 Mark Ferneseisenbahn<br>Saxonia und Überseehafen Rostock.<br>Dazu noch eine Medaille Verkehrswesen.<br>1698.1988.012 | 29,80 |

## BRD - DM-Gedenkmünzen

### 5 DM

| J.Nr.     | Best.Nr.                                       | Preis                         |
|-----------|--|-------------------------------|
| 388 ss/vz | 1952, Germanisches Museum 5 DM<br>1512.388.032 | 429,-                         |
| 390 vz/st | 1955, Markgraf von Baden 5 DM<br>1512.390.012  | <del>339,-</del> <b>319,-</b> |
| 390 ss/vz | 1955, Markgraf von Baden 5 DM<br>1512.390.032  | <del>249,-</del> <b>239,-</b> |

Preis-Tipp!

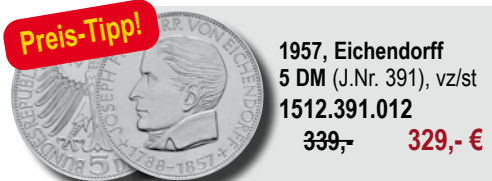

1957, Eichendorff  
5 DM (J.Nr. 391), vz/st  
1512.391.012  
~~339,-~~ **329,- €**

|           |                                    |                              |
|-----------|------------------------------------|------------------------------|
| 393 vz/st | 1964, Fichte 5 DM<br>1512.393.012  | <del>59,-</del> <b>54,80</b> |
| 394 vz/st | 1966, Leibniz 5 DM<br>1512.394.012 | 12,80                        |

komplett kaufen & sparen



Komplett-Kollektion der 5 DM Gedenkmünzen von  
1966-86, insgesamt 38 Münzen aus über  
20 Jahren. (J.Nr. ex 394-440), vz/st  
1512.394.032 ~~249,-~~ **198,- €**

|           |  |                              |
|-----------|--|------------------------------|
| 395 vz/st | 1967, Humboldt 5 DM<br>1512.395.012    | <del>42,80</del> <b>7,80</b> |
| 396 vz/st | 1968, Raiffeisen 5 DM<br>1512.396.012  | <del>9,80</del> <b>7,80</b>  |
| 397 vz/st | 1968, Gutenberg 5 DM<br>1512.397.012   | <del>9,80</del> <b>7,80</b>  |
| 398 vz/st | 1968, Pettenkofer 5 DM<br>1512.398.012 | <del>9,80</del> <b>7,80</b>  |
| 399 vz/st | 1969, Fontane 5 DM<br>1512.399.012     | <del>9,80</del> <b>7,80</b>  |
| 400 vz/st | 1969, Mercator 5 DM<br>1512.400.012    | <del>9,80</del> <b>5,80</b>  |

| J.Nr.     | Best.Nr.                                       | Preis                       |
|-----------|--|-----------------------------|
| 408 vz/st | 1970, Beethoven 5 DM<br>1512.408.012           | <del>9,80</del> <b>7,80</b> |
| 409 vz/st | 1971, Reichsgründung 5 DM<br>1512.409.012      | <del>9,80</del> <b>7,80</b> |
| 410 vz/st | 1971, Dürer 5 DM<br>1512.410.012               | <del>9,80</del> <b>5,80</b> |
| 411 vz/st | 1973, Kopernikus 5 DM<br>1512.411.012          | <del>9,80</del> <b>5,80</b> |
| 412 vz/st | 1973, Nationalversammlung 5 DM<br>1512.412.012 | <del>9,80</del> <b>5,80</b> |
| 413 vz/st | 1974, Grundgesetz 5 DM<br>1512.413.012         | <del>9,80</del> <b>5,80</b> |
| 414 vz/st | 1974, Kant 5 DM<br>1512.414.012                | <del>9,80</del> <b>5,80</b> |
| 416 vz/st | 1975, Ebert 5 DM<br>1512.416.012               | <del>9,80</del> <b>5,80</b> |
| 417 vz/st | 1975, Denkmalschutz 5 DM<br>1512.417.012       | <del>9,80</del> <b>5,80</b> |
| 418 vz/st | 1975, Schweitzer 5 DM<br>1512.418.012          | <del>9,80</del> <b>5,80</b> |



1976,  
Grimmshausen  
5 DM (J.Nr. 419), vz/st  
1512.419.012  
~~9,80~~ **5,80 €**

|           |   |                             |
|-----------|---|-----------------------------|
| 420 vz/st | 1977, Gauss 5 DM<br>1512.420.012                    | <del>9,80</del> <b>5,80</b> |
| 421 vz/st | 1977, Kleist 5 DM<br>1512.421.012                   | <del>9,80</del> <b>5,80</b> |
| 422 vz/st | 1978, Stresemann 5 DM<br>1512.422.012               | <del>9,80</del> <b>5,80</b> |
| 423 vz/st | 1978, Neumann 5 DM<br>1512.423.012                  | <del>9,80</del> <b>5,80</b> |
| 425 vz/st | 1979, Archäologisches Institut 5 DM<br>1512.425.012 | <del>9,80</del> <b>5,80</b> |
| 426 vz/st | 1979, Otto Hahn 5 DM<br>1512.426.012                | 7,80                        |
| 427 vz/st | 1980, v. d. Vogelweide 5 DM<br>1512.427.012         | 7,80                        |
| 429 vz/st | 1981, Lessing 5 DM<br>1512.429.012                  | 7,80                        |
| 430 vz/st | 1981, vom Stein 5 DM<br>1512.430.012                | <del>7,80</del> <b>6,80</b> |

| J.Nr.     | Best.Nr.   | Preis                       |
|-----------|--|-----------------------------|
| 431 vz/st | 1982, Umweltkonferenz 5 DM<br>1512.431.012       | <del>7,80</del> <b>5,80</b> |
| 432 vz/st | 1982, Goethe 5 DM<br>1512.432.012                | <del>7,80</del> <b>6,80</b> |
| 433 vz/st | 1983, Karl Marx 5 DM<br>1512.433.012             | <del>7,80</del> <b>5,80</b> |
| 434 vz/st | 1983, Martin Luther 5 DM<br>1512.434.012         | <del>7,80</del> <b>5,80</b> |
| 435 vz/st | 1984, Zollverein 5 DM<br>1512.435.012            | 7,80                        |
| 436 vz/st | 1984, Mendelssohn-Bartholdy 5 DM<br>1512.436.012 | <del>7,80</del> <b>5,80</b> |
| 437 vz/st | 1985, Jahr der Musik 5 DM<br>1512.437.012        | <del>7,80</del> <b>6,80</b> |
| 438 vz/st | 1985, Eisenbahn 5 DM<br>1512.438.012             | <del>7,80</del> <b>5,80</b> |
| 439 vz/st | 1986, Heidelberg 5 DM<br>1512.439.012            | 7,80                        |
| 440 vz/st | 1986, Friedrich der Große 5 DM<br>1512.440.012   | <del>7,80</del> <b>5,80</b> |

### Münzen - 10 DM

komplett kaufen & sparen



Komplett-Kollektion der 10,- DM Silber-Gedenkmünzen ab den Erstaussgaben von 1972 mit den Münzen zur Olympiade bis zur letzten DM-Ausgabe von 2001. Insgesamt 43 Stück aus 29 Jahren. (J.Nr. ex 401-480), vz/st  
1513.401.052 ~~449,-~~ **379,- €**

|               |  |                             |
|---------------|--|-----------------------------|
| 401-405 vz/st | Alle 6 Motive der 10 DM Olympia-Sondermünzen komplett. Die XX. Olympischen Sommerspiele 1972 in München nahm die BRD zum Anlass die ersten 10 DM Silbermünzen zu prägen. Unter Sammlern ist diese erste Serie von 6 Münzen heute sehr begehrt.<br>1513.401.092 | <del>79,-</del> <b>69,-</b> |
|---------------|--|-----------------------------|



## BRD - DM-Gedenkmünzen

komplett kaufen  
& sparen



Die ersten 10 DM Gedenkmünzen kpl. mit allen 4 Prägestätten. Die XX. Olympischen Sommerspiele 1972 in München nahm die BRD zum Anlass, die ersten 10 DM Silbermünzen zu prägen. Erst 15 Jahre später erschienen weitere 10 DM Sondermünzen. Unter Sammlern ist die seltene Einheit (24 Münzen) dieser ersten Serie heute sehr begehrt. (J.Nr. 401-405), vz/st

1513.401.082 ~~298,-~~ **239,- €**

| J.Nr.       | Best.Nr.   | Preis                         |
|-------------|--|-------------------------------|
| 401 a vz/st | 1972, Olympiade-Deutschland 10 DM<br>1513.401.012  | <del>46,80</del> <b>15,80</b> |
| 401 a vz/st | 1972, Olympiade-Deutschland 10 DM<br>komplett mit allen Prägestätten D-F-G-J<br>1513.401.062 | 69,-                          |
| 401 b vz/st | 1972, Olympiade-München 10 DM<br>1513.401.032  | <del>46,80</del> <b>15,80</b> |
| 401 b vz/st | 1972, Olympiade-München 10 DM<br>komplett mit allen Prägestätten D-F-G-J<br>1513.401.072     | 69,-                          |
| 402 vz/st   | 1972, Olympiade-Arme 10 DM komplett<br>mit allen Prägestätten D-F-G-J<br>1513.402.032        | 69,-                          |
| 402 vz/st   | 1972, Olympiade-Arme 10 DM<br>1513.402.012   | <del>46,80</del> <b>15,80</b> |
| 403 vz/st   | 1972, Olympiade-Sportler 10 DM kom-<br>plett mit allen Prägestätten D-F-G-J<br>1513.403.032  | 69,-                          |
| 403 vz/st   | 1972, Olympiade-Sportler 10 DM<br>1513.403.012   | <del>46,80</del> <b>15,80</b> |
| 404 vz/st   | 1972, Olympiade-Stadion 10 DM kom-<br>plett mit allen Prägestätten D-F-G-J<br>1513.404.032   | 69,-                          |
| 404 vz/st   | 1972, Olympiade-Stadion 10 DM<br>1513.404.012  | <del>46,80</del> <b>15,80</b> |
| 405 vz/st   | 1972, Olympiade-Feuer 10 DM komplett<br>mit allen Prägestätten D-F-G-J<br>1513.405.032       | 69,-                          |

| J.Nr.     | Best.Nr.  | Preis                         |
|-----------|---|-------------------------------|
| 405 vz/st | 1972, Olympiade-Feuer 10 DM<br>1513.405.012         | <del>46,80</del> <b>15,80</b> |
| 441 vz/st | 1987, 750 Jahre Berlin 10 DM<br>1513.441.012        | <del>42,80</del> <b>9,80</b>  |
| 442 vz/st | 1987, Römische Verträge 10 DM<br>1513.442.012       | <del>42,80</del> <b>9,80</b>  |
| 443 vz/st | 1988, Schoppenhauer 10 DM<br>1513.443.012           | 12,80                         |
| 444 vz/st | 1988, Carl Zeiss 10 DM<br>1513.444.012              | 12,80                         |
| 446 vz/st | 1989, 40 Jahre Bundesrepublik 10 DM<br>1513.446.012 | 12,80                         |
| 447 vz/st | 1989, 2000 Jahre Bonn 10 DM<br>1513.447.012         | <del>42,80</del> <b>9,80</b>  |
| 448 vz/st | 1989, Hamburger Hafen 10 DM<br>1513.448.012         | <del>42,80</del> <b>9,80</b>  |
| 449 vz/st | 1990, Friedrich I. Barbarossa 10 DM<br>1513.449.012 | <del>42,80</del> <b>9,80</b>  |
| 451 vz/st | 1990, Deutscher Orden 10 DM<br>1513.451.012         | <del>42,80</del> <b>9,80</b>  |
| 452 vz/st | 1991, Brandenburger Tor 10 DM<br>1513.452.012       | <del>42,80</del> <b>9,80</b>  |
| 453 vz/st | 1992, Käthe Kollwitz 10 DM<br>1513.453.012          | <del>42,80</del> <b>9,80</b>  |



1992, Pour le  
Mérite 10 DM  
(J.Nr. 454), vz/st  
1513.454.012  
~~42,80~~ **10,80 €**

| J.Nr.     | Best.Nr.  | Preis                         |
|-----------|---|-------------------------------|
| 462 vz/st | 1995, Heinrich der Löwe 10 DM<br>1513.462.012     | 12,80                         |
| 463 vz/st | 1996, Kolping-Werk 10 DM<br>1513.463.012          | 12,80                         |
| 464 vz/st | 1997, Melanchthon 10 DM<br>1513.464.012           | 12,80                         |
| 465 vz/st | 1997, Dieselmotor 10 DM<br>1513.465.012           | 12,80                         |
| 466 vz/st | 1997, Heine 10 DM<br>1513.466.012                 | 12,80                         |
| 467 vz/st | 1998, Westfälischer Frieden 10 DM<br>1513.467.012 | 14,80                         |
| 468 vz/st | 1998, Hildegard von Bingen 10 DM<br>1513.468.012  | 14,80                         |
| 469 vz/st | 1998, Deutsche Mark 10 DM<br>1513.469.012         | <del>14,80</del> <b>12,80</b> |
| 470 vz/st | 1998, Franckesche Stiftung 10 DM<br>1513.470.012  | <del>14,80</del> <b>9,80</b>  |
| 471 vz/st | 1999, Grundgesetz 10 DM<br>1513.471.012           | <del>14,80</del> <b>12,80</b> |
| 472 vz/st | 1999, SOS-Kinderdörfer 10 DM<br>1513.472.012      | 14,80                         |
| 473 vz/st | 1999, Goethe und Weimar 10 DM<br>1513.473.012     | 14,80                         |
| 474 vz/st | 2000, Expo 2000 Hannover 10 DM<br>1513.474.012    | 14,80                         |



2000, Karl der  
Große 10 DM  
(J.Nr. 475), vz/st  
1513.475.012  
**14,80 €**

|           |  |                               |
|-----------|--|-------------------------------|
| 455 vz/st | 1993, Potsdam 10 DM<br>1513.455.012              | <del>42,80</del> <b>10,80</b> |
| 456 vz/st | 1993, Robert Koch 10 DM<br>1513.456.012          | 12,80                         |
| 457 vz/st | 1994, 20. Juli 1944 10 DM<br>1513.457.012        | 12,80                         |
| 458 vz/st | 1994, Herder 10 DM<br>1513.458.012               | 12,80                         |
| 460 vz/st | 1995, Frauenkirche Dresden 10 DM<br>1513.460.012 | 12,80                         |
| 461 vz/st | 1995, Röntgen 10 DM<br>1513.461.012              | 12,80                         |

|           |  |                               |
|-----------|--|-------------------------------|
| 476 vz/st | 2000, Bach 10 DM<br>1513.476.012                     | 14,80                         |
| 477 vz/st | 2000, Deutsche Einheit 10 DM<br>1513.477.012         | <del>14,80</del> <b>12,80</b> |
| 478 vz/st | 2001, Lortzing 10 DM<br>1513.478.012                 | 14,80                         |
| 479 vz/st | 2001, Stralsund 10 DM<br>1513.479.012                | <del>14,80</del> <b>12,80</b> |
| 480 vz/st | 2001, Bundesverfassungsgericht 10 DM<br>1513.480.012 | 14,80                         |

## BRD - Euro-Gedenkmünzen

### 10 Euro

| J.Nr.  | Best.Nr.  | Preis   |
|--------|---|---------|
| 490 st | Komplett-Kollektion der 10,- Euro<br>Gedenkmünzen von 2002-2015, insge-<br>samt 76 Münzen aus über 10 Jahren.<br>1515.490.032 | 1.249,- |



2002,  
Übergang zur  
Währungsunion  
(J.Nr. 490), st  
1515.490.012  
**19,80 €**

|        |   |                               |
|--------|---|-------------------------------|
| 491 st | 2002, 100 Jahre U-Bahn in Deutschland<br>1515.491.012 | <del>49,80</del> <b>17,80</b> |
| 492 st | 2002, Dokumenta in Kassel<br>1515.492.012             | 19,80                         |
| 495 st | 2002, Museumsinsel Berlin<br>1515.495.012             | 19,80                         |

| J.Nr.  | Best.Nr.  | Preis                         |
|--------|---|-------------------------------|
| 496 st | 2002, 50 Jahre Deutsches Fernsehen<br>1515.496.012  | <del>49,80</del> <b>17,80</b> |
| 497 st | 2003, 100 Jahre Deutsches Museum<br>1515.497.012  | <del>49,80</del> <b>17,80</b> |
| 498 st | 2003, 200. Geburtstag d. Chemikers<br>Justus Freiherr von Liebig<br>1515.498.012                                | <del>49,80</del> <b>17,80</b> |
| 499 st | 2003, Fußball-Weltmeisterschaft 2006 1.<br>Ausgabe komplett mit allen Prägestätten<br>A-D-F-G-J<br>1515.499.032 | 109,-                         |



2003, Fußball-  
Weltmeisterschaft  
2006 (1. Ausgabe)  
(J.Nr. 499), st  
1515.499.012  
~~49,80~~ **17,80 €**

| J.Nr.  | Best.Nr.   | Preis                         |
|--------|--|-------------------------------|
| 500 st | 2003, 50. Jahrestag Volksaufstand<br>1515.500.012                        | 19,80                         |
| 501 st | 2003, Industrielandschaft Ruhrgebiet<br>1515.501.012                     | 19,80                         |
| 503 st | 2003, 200. Geburtstag d. Architekten<br>Gottfried Semper<br>1515.503.012 | <del>49,80</del> <b>17,80</b> |
| 504 st | 2004, Fußball-Weltmeisterschaft 2006<br>(2. Ausgabe)<br>1515.504.012     | <del>49,80</del> <b>17,80</b> |
| 505 st | 2004, Bauhaus Dessau<br>1515.505.012                                     | 19,80                         |
| 506 st | 2004, Erweiterung d. Europäischen<br>Union<br>1515.506.012               | <del>49,80</del> <b>17,80</b> |
| 507 st | 2004, Nationalparke Wattenmeer<br>1515.507.012                           | <del>49,80</del> <b>17,80</b> |
| 508 st | 2004, 200. Geburtstag d. Dichters<br>Eduard Mörike<br>1515.508.012       | 19,80                         |



# BRD - Euro-Gedenkmünzen

| J.Nr.  | Best.Nr.  | Preis       |
|--------|---|-------------|
| 510 st | 2004, Europäisches Weltraumlabor „Columbus“<br>1515.510.012       | 49,80 18,80 |
| 511 st | 2005, Fußball-Weltmeisterschaft 2006 (3. Ausgabe)<br>1515.511.012 | 19,80       |
| 512 st | 2005, Nationalpark Bayerischer Wald<br>1515.512.012               | 19,80       |
| 513 st | 2005, 200. Todestag Friedrich von Schiller<br>1515.513.012        | 49,80 18,80 |
| 514 st | 2005, Albert Einstein<br>1515.514.012                             | 19,80       |



**2005, 1200 Jahre Magdeburg**  
(J.Nr. 515), st  
1515.515.012  
49,80 18,80 €

|        |  |             |
|--------|--|-------------|
| 517 st | 2005, 100. Jahrestag Verleihung d. Friedensnobelpreises<br>1515.517.012      | 19,80       |
| 518 st | 2006, 250. Geburtstag von Wolfgang Amadeus Mozart<br>1515.518.012            | 19,80       |
| 520 st | 2006, Fußball-Weltmeisterschaft 2006 (4. Ausgabe)<br>1515.520.012            | 49,80 17,80 |
| 521 st | 2006, 225. Geburtstag von Karl Friedrich Schinkel<br>1515.521.012            | 49,80 18,80 |
| 522 st | 2006, 800 Jahre Dresden<br>1515.522.012                                      | 19,80       |
| 523 st | 2006, 650 Jahre Städtchense<br>1515.523.012                                  | 19,80       |
| 525 st | 2007, 50 Jahre Bundesland Saarland<br>1515.525.012                           | 19,80       |
| 527 st | 2007, 50. Jahrestag der Unterzeichnung d. Römischen Verträge<br>1515.527.012 | 49,80 18,80 |
| 529 st | 2007, 175. Geburtstag von Wilhelm Busch<br>1515.529.012                      | 19,80       |



**2007, 50 Jahre Deutsche Bundesbank**  
(J.Nr. 530), st  
1515.530.012  
19,80 €

|        |   |             |
|--------|---|-------------|
| 532 st | 2007, 800. Geburtstag d. heiligen Elisabeth von Thüringen<br>1515.532.012 | 19,80       |
| 533 st | 2008, 200. Geburtstag von Carl Spitzweg<br>1515.533.012                   | 19,80       |
| 535 st | 2008, 150. Geburtstag d. Physikers Max Planck<br>1515.535.012             | 19,80       |
| 536 st | 2008, 125. Geburtstag von Franz Kafka<br>1515.536.012                     | 49,80 17,80 |
| 537 st | 2008, 50. Jahrestag „Gorch Fock“<br>1515.537.012                          | 49,80 17,80 |
| 539 st | 2008, Himmelscheibe von Nebra<br>1515.539.012                             | 19,80       |
| 542 st | 2009, IAAF-Leichtathletik-Weltmeisterschaft<br>1515.542.012               | 19,80       |

| J.Nr.  | Best.Nr.   | Preis       |
|--------|--|-------------|
| 544 st | 2009, 100. Jahrestag Internationale Luftfahrtausstellung ILA<br>1515.544.012 | 49,80 17,80 |
| 545 st | 2009, 600. Jahrestag d. Universität Leipzig<br>1515.545.012                  | 49,80 17,80 |



**2009, 100. Jahrestag d. Jugendherbergen**  
(J.Nr. 546), st  
1515.546.012  
19,80 €

|           |   |             |
|-----------|---|-------------|
| 548 st    | 2009, 100. Geburtstag von Marion Gräfin Dönhoff<br>1515.548.012 | 19,80       |
| 550 st    | 2010, 200. Geburtstag von Robert Schumann<br>1515.550.012       | 49,80 18,80 |
| 551 st    | 2010, 100. Geburtstag von Konrad Zuse<br>1515.551.012           | 19,80       |
| 553 st    | 2010, 300 Jahre Porzellanherstellung<br>1515.553.012            | 49,80 18,80 |
| 554 st    | 2010, 20 Jahre Deutsche Einheit<br>1515.554.012                 | 19,80       |
| 556 st    | 2010, 175 Jahre Eisenbahn in Deutschland<br>1515.556.012        | 19,80       |
| 557 st    | 2010, FIS Alpine Ski-Weltmeisterschaften<br>1515.557.012        | 19,80       |
| 559 st    | 2011, 200. Geburtstag von Franz Liszt<br>1515.559.012           | 49,80 17,80 |
| 560 KN st | 2011, 125 Jahre Automobil<br>1515.560.012                       | 14,80       |
| 563 KN st | 2011, 500 Jahre Volksbuch „Till Eulenspiegel“<br>1515.563.012   | 14,80       |
| 564 KN st | 2011, 150 Jahre Entdeckung Archaeopteryx<br>1515.564.012        | 14,80       |
| 565 KN st | 2011, 100 Jahre Hamburger Elbtunnel<br>1515.565.012             | 14,80       |
| 569 KN st | 2012, 300. Geburtstag Friedrich des Großen<br>1515.569.012      | 14,80       |

|           |  |       |
|-----------|--|-------|
| 570 KN st | 2012, 50 Jahre Deutsche Welthungerhilfe<br>1515.570.012                  | 14,80 |
| 571 KN st | 2012, 200 Jahre Kinder- und Hausmärchen der Brüder Grimm<br>1515.571.012 | 14,80 |
| 573 KN st | 2012, 100 Jahre Deutsche Nationalbibliothek<br>1515.573.012              | 14,80 |



**2012, 150. Geburtstag von Gerhart Hauptmann**  
(J.Nr. 575 KN), st  
1515.575.012  
14,80 €

|           |   |       |
|-----------|---|-------|
| 578 KN st | 2013, 200 Jahre Kinder- und Hausmärchen der Brüder Grimm - Schneewittchen<br>1515.578.012 | 14,80 |
| 579 KN st | 2013, 150 Jahre Rotes Kreuz<br>1515.579.012   | 14,80 |

| J.Nr.     | Best.Nr.   | Preis |
|-----------|--|-------|
| 580 KN st | 2013, 200. Geburtstag von Richard Wagner<br>1515.580.012                                     | 14,80 |
| 583 KN st | 2013, 200. Geburtstag von Georg Büchner<br>1515.583.012                                      | 14,80 |
| 584 KN st | 2013, 125 Jahre Strahlen elektrischer Kraft - Heinrich Hertz<br>1515.584.012                 | 14,80 |
| 585 KN st | 2014, 200 Jahre Kinder- und Hausmärchen der Brüder Grimm - Hänsel und Gretel<br>1515.585.012 | 14,80 |
| 588 KN st | 2014, 150. Geburtstag von Richard Strauss<br>1515.588.012                                    | 14,80 |
| 590 KN st | 2014, 600 Jahre Konstanzer Konzil<br>1515.590.012  | 14,80 |
| 592 KN st | 2014, 300 Jahre Fahrenheit-Skala<br>1515.592.012   | 14,80 |



**2015, 200 Jahre Kinder- und Hausmärchen der Brüder Grimm - Dornröschen**  
(J.Nr. 595 KN), st  
1515.595.012  
14,80 €

|           |  |       |
|-----------|--|-------|
| 596 KN st | 2015, 200. Geburtstag von Otto von Bismarck<br>1515.596.012                        | 14,80 |
| 597 KN st | 2015, 150 Jahre Deutsche Gesellschaft zur Rettung Schiffsbrüchiger<br>1515.597.012 | 14,80 |
| 599 KN st | 2015, 1.000 Jahre Leipzig<br>1515.599.012  | 14,80 |
| 600 KN st | 2015, 500. Geburtstag von Lucas Cranach dem Jüngeren<br>1515.600.012               | 14,80 |

## 20 Euro

|         |  |       |
|---------|--|-------|
| 2016 st | 2016, 20,- € Gedenkmünze „Nelly Sachs“<br>1526.2016.022                  | 29,80 |
| 2016 st | 2016, 20,- € Gedenkmünze „200. Geburtstag Ernst Litfaß“<br>1526.2016.032 | 29,80 |
| 2017 st | 2017, 20,- € Gedenkmünze „Bremer Stadtmusikanten“<br>1526.2017.012       | 29,90 |
| 2017 st | 2017, 20,- € Gedenkmünze „500 Jahre Reformation“<br>1526.2017.032        | 29,90 |



**2017, 20,- € Gedenkmünze „Deutsche Sporthilfe“**  
(J.Nr. 2017), st  
1526.2017.052  
29,80 €

|         |   |       |
|---------|---|-------|
| 2017 st | 2017, 20,- € Gedenkmünze „Laufmaschine von Karl Drais“<br>1526.2017.072 | 27,80 |
|---------|---|-------|



# BRD - Euro-Gedenkmünzen - Polierte Platte

## 10 Euro

| J.Nr.  | Best.Nr.  | Preis                  |
|--------|---|------------------------|
| 490 PP | 2002, Übergang zur Währungsunion<br>1515.490.022      | <del>29,80</del> 24,80 |
| 491 PP | 2002, 100 Jahre U-Bahn in Deutschland<br>1515.491.022 | 29,80                  |
| 492 PP | 2002, Dokumenta in Kassel<br>1515.492.022             | <del>29,80</del> 24,80 |



2002, 50 Jahre  
Deutsches  
Fernsehen  
(J.Nr. 496), PP  
1515.496.022  
~~29,80~~ 24,80 €

|        |  |                        |
|--------|--|------------------------|
| 497 PP | 2003, 100 Jahre Deutsches Museum<br>1515.497.022                                 | <del>29,80</del> 24,80 |
| 498 PP | 2003, 200. Geburtstag d. Chemikers<br>Justus Freiherr von Liebig<br>1515.498.022 | 29,80                  |
| 499 PP | 2003, Fußball-Weltmeisterschaft 2006<br>1515.499.022                             | <del>29,80</del> 19,80 |
| 500 PP | 2003, 50. Jahrestag Volksaufstand<br>1515.500.022                                | <del>29,80</del> 24,80 |
| 501 PP | 2003, Industrielandschaft Ruhrgebiet<br>1515.501.022                             | <del>29,80</del> 24,80 |
| 503 PP | 2003, 200. Geburtstag d. Architekten<br>Gottfried Semper<br>1515.503.022         | <del>29,80</del> 24,80 |
| 504 PP | 2004, Fußball-Weltmeisterschaft 2006<br>(2. Ausgabe)<br>1515.504.022             | <del>29,80</del> 24,80 |



2004, Erweiterung  
d. Europäischen  
Union (J.Nr. 506),  
PP  
1515.506.022  
~~29,80~~ 24,80 €

|        |  |                        |
|--------|--|------------------------|
| 507 PP | 2004, Nationalparke Wattenmeer<br>1515.507.022                             | <del>29,80</del> 24,80 |
| 508 PP | 2004, 200. Geburtstag d. Dichters<br>Eduard Mörike<br>1515.508.022         | <del>29,80</del> 22,80 |
| 510 PP | 2004, Europäisches Weltraumlabor<br>„Columbus“<br>1515.510.022             | <del>29,80</del> 24,80 |
| 511 PP | 2005, Fußball-Weltmeisterschaft 2006<br>(3. Ausgabe)<br>1515.511.022       | <del>29,80</del> 24,80 |
| 512 PP | 2005, Nationalpark Bayerischer Wald<br>1515.512.022                        | <del>29,80</del> 24,80 |
| 513 PP | 2005, 200. Todestag Friedrich von<br>Schiller<br>1515.513.022              | 29,80                  |
| 514 PP | 2005, Albert Einstein<br>1515.514.022                                      | <del>29,80</del> 27,80 |
| 517 PP | 2005, 100. Jahrestag Verleihung d.<br>Friedensnobelpreises<br>1515.517.022 | <del>29,80</del> 22,80 |
| 518 PP | 2006, 250. Geburtstag von Wolfgang<br>Amadeus Mozart<br>1515.518.022       | <del>29,80</del> 24,80 |
| 520 PP | 2006, Fußball-Weltmeisterschaft 2006<br>(4. Ausgabe)<br>1515.520.022       | <del>29,80</del> 27,80 |
| 521 PP | 2006, 225. Geburtstag von Karl Friedrich<br>Schinkel<br>1515.521.022       | 29,80                  |

| J.Nr.  | Best.Nr.  | Preis                  |
|--------|---|------------------------|
| 522 PP | 2006, 800 Jahre Dresden<br>1515.522.022   | 29,80                  |
| 523 PP | 2006, 650 Jahre Städtehanse<br>1515.523.022                                     | 29,80                  |
| 525 PP | 2007, 50 Jahre Bundesland Saarland<br>1515.525.022                              | 29,80                  |
| 527 PP | 2007, 50. Jahrestag der Unterzeichnung<br>d. Römischen Verträge<br>1515.527.022 | 29,80                  |
| 529 PP | 2007, 175. Geburtstag von Wilhelm<br>Busch<br>1515.529.022                      | <del>29,80</del> 22,80 |
| 530 PP | 2007, 50 Jahre Deutsche Bundesbank<br>1515.530.022                              | <del>29,80</del> 23,80 |
| 532 PP | 2007, 800. Geburtstag d. heiligen<br>Elisabeth von Thüringen<br>1515.532.022    | <del>29,80</del> 24,80 |



2007,  
800. Geburtstag d.  
heiligen Elisabeth  
von Thüringen  
(J.Nr. 532), PP  
1515.532.022  
~~29,80~~ 24,80 €

|        |   |                        |
|--------|---|------------------------|
| 533 PP | 2008, 200. Geburtstag von Carl Spitzweg<br>1515.533.022                         | <del>29,80</del> 24,80 |
| 535 PP | 2008, 150. Geburtstag d. Physikers Max<br>Planck<br>1515.535.022                | <del>29,80</del> 24,80 |
| 536 PP | 2008, 125. Geburtstag von Franz Kafka<br>1515.536.022                           | 29,80                  |
| 537 PP | 2008, 50. Jahrestag „Gorch Fock“<br>1515.537.022                                | 29,80                  |
| 539 PP | 2008, Himmelscheibe von Nebra<br>1515.539.022                                   | 29,80                  |
| 542 PP | 2009, IAAF-Leichtathletik-<br>Weltmeisterschaft<br>1515.542.022                 | <del>69,80</del> 59,80 |
| 543 PP | 2009, 400. Jahrestag der Keplerschen<br>Gesetze<br>1515.543.022                 | 29,80                  |
| 544 PP | 2009, 100. Jahrestag Internationale<br>Luftfahrtausstellung ILA<br>1515.544.022 | 29,80                  |
| 545 PP | 2009, 600. Jahrestag d. Universität<br>Leipzig<br>1515.545.022                  | 29,80                  |
| 546 PP | 2009, 100. Jahrestag d.<br>Jugendherbergen<br>1515.546.022                      | 29,80                  |
| 548 PP | 2009, 100. Geburtstag von Marion Gräfin<br>Dönhoff<br>1515.548.022              | 29,80                  |
| 551 PP | 2010, 100. Geburtstag von Konrad Zuse<br>1515.551.022                           | 29,80                  |
| 553 PP | 2010, 300 Jahre Porzellanherstellung<br>1515.553.022                            | 29,80                  |
| 554 PP | 2010, 20 Jahre Deutsche Einheit<br>1515.554.022                                 | 29,80                  |
| 556 PP | 2010, 175 Jahre Eisenbahn in<br>Deutschland<br>1515.556.022                     | 29,80                  |
| 557 PP | 2010, FIS Alpine Ski-Weltmeisterschaften<br>1515.557.022                        | 34,80                  |
| 559 PP | 2011, 200. Geburtstag von Franz Liszt<br>1515.559.022                           | <del>29,80</del> 24,80 |
| 560 PP | 2011, 125 Jahre Automobil<br>1515.560.022                                       | 27,80                  |
| 564 PP | 2011, 150 Jahre Entdeckung<br>Archaeopteryx<br>1515.564.022                     | 27,80                  |



2011, 500 Jahre  
Volksbuch  
„Till Eulenspiegel“  
(J.Nr. 563), PP  
1515.563.022  
27,80 €

| J.Nr.  | Best.Nr.   | Preis                  |
|--------|--|------------------------|
| 565 PP | 2011, 100 Jahre Hamburger Elbtunnel<br>1515.565.022  | 27,80                  |
| 569 PP | 2012, 300. Geburtstag Friedrich des<br>Großen<br>1515.569.022                                      | <del>27,80</del> 24,80 |
| 570 PP | 2012, 50 Jahre Deutsche Welthungerhilfe<br>1515.570.022  | 27,80                  |
| 571 PP | 2012, 200 Jahre Kinder- und<br>Hausmärchen der Brüder Grimm<br>1515.571.022                        | 27,80                  |
| 573 PP | 2012, 100 Jahre Deutsche<br>Nationalbibliothek<br>1515.573.022                                     | 27,80                  |
| 575 PP | 2012, 150. Geburtstag von Gerhart<br>Hauptmann<br>1515.575.022                                     | 27,80                  |
| 578 PP | 2013, 200 Jahre Kinder- und<br>Hausmärchen der Brüder Grimm -<br>Schneewittchen<br>1515.578.022    | 27,80                  |
| 579 PP | 2013, 150 Jahre Rotes Kreuz<br>1515.579.022  | 27,80                  |
| 580 PP | 2013, 200. Geburtstag von Richard<br>Wagner<br>1515.580.022  | <del>27,80</del> 24,80 |
| 583 PP | 2013, 200. Geburtstag von Georg<br>Büchner<br>1515.583.022   | 27,80                  |
| 585 PP | 2014, 200 Jahre Kinder- und<br>Hausmärchen der Brüder Grimm -<br>Hänsel und Gretel<br>1515.585.022 | 27,80                  |
| 587 PP | 2014, 250. Geburtstag von Johann<br>Gottfried Schadow<br>1515.587.022                              | 27,80                  |
| 588 PP | 2014, 150. Geburtstag von Richard<br>Strauss<br>1515.588.022                                       | 27,80                  |
| 590 PP | 2014, 600 Jahre Konstanzer Konzil<br>1515.590.022  | <del>27,80</del> 24,80 |
| 592 PP | 2014, 300 Jahre Fahrenheit-Skala<br>1515.592.022   | 27,80                  |
| 595 PP | 2015, 200 Jahre Kinder- und<br>Hausmärchen der Brüder Grimm -<br>Dornröschen<br>1515.595.022       | 27,80                  |



2015,  
200. Geburtstag  
von Otto von  
Bismarck  
(J.Nr. 596), PP  
1515.596.022  
27,80 €

|        |   |       |
|--------|---|-------|
| 597 PP | 2015, 150 Jahre Deutsche Gesellschaft<br>zur Rettung Schiffsbrüchiger<br>1515.597.022 | 27,80 |
| 599 PP | 2015, 1.000 Jahre Leipzig<br>1515.599.022   | 27,80 |
| 600 PP | 2015, 500. Geburtstag von Lucas<br>Cranach dem Jüngeren<br>1515.600.022               | 27,80 |





Komplett-Sammlung der amtlichen Numisblätter der DM-Zeit von 1997-2001 (Blatt-Nr. 1/97-3/01), insgesamt 17 Ausgaben mit dem seltenen Blatt Nr. 1 „Philipp Melanchton“ (J.Nr. 1-17), Mi. Wert 974,- €

**1518.1.042    398,-    369,- €**

| Mi.Nr. | Best.Nr.  | Preis                        |
|--------|---|------------------------------|
| 1      | 10 DM 500. Geburtstag Melanchton (1/97) (390,-) | 1518.1.012    469,-    139,- |
| 2      | 10 DM Dieselmotor (2/97) (60,-)                 | 1518.2.012    27,80          |



10 DM Heinrich Heine-Kleinbogen mit Runenzeichen (3/97) (J.Nr. 3 a), , Mi. Wert 600,- €

**1518.3.012    325,-    279,- €**

|       |   |                               |
|-------|---|-------------------------------|
| 3 b   | 10 DM Heinrich Heine-Kleinbogen ohne Runenzeichen (3/97) (50,-)       | 1518.3.022    24,80           |
| 4-7   | Jahrgang 1998 kpl. (1-4/98) (179,-)                                   | 1518.4.022    89,90           |
| 4     | 10 DM Westfälischer Frieden (1/98) (40,-)                             | 1518.4.012    23,80    19,80  |
| 5     | 10 DM Hildegard von Bingen (2/98)                                     | 1518.5.012    23,80           |
| 6     | 10 DM 50 Jahre Deutsche Mark (3/98) (75,-)                            | 1518.6.012    34,80           |
| 7     | 10 DM Franckesche Stiftungen (4/98) (32,-)                            | 1518.7.012    49,80    16,80  |
| 8-10  | Jahrgang 1999 kpl. (1-3/99) (85,-)                                    | 1518.8.022    49,80    39,80  |
| 8     | 10 DM 50 Jahre Grundgesetz (1/99)                                     | 1518.8.012    23,80           |
| 9     | 10 DM 50 Jahre SOS Kinderdörfer (2/99) (30,-)                         | 1518.9.012    46,80    14,80  |
| 10    | 10 DM 250. Geburtstag Goethe/Weimar Kulturstadt Europas (3/99) (30,-) | 1518.10.012    14,80          |
| 11-14 | Jahrgang 2000 kpl. (1-4/2000) (120,-)                                 | 1518.11.022    54,80    39,80 |
| 11    | 10 DM Expo 2000 (2/2000) (30,-)                                       | 1518.11.012    44,80    12,80 |
| 12    | 10 DM Kaiser Karl der Große (1/2000) (30,-)                           | 1518.12.012    45,80    13,80 |
| 13    | 10 DM Johann Sebastian Bach (3/2000) (30,-)                           | 1518.13.012    14,80          |
| 15-17 | Jahrgang 2001 kpl. (1-3/2001) (90,-)                                  | 1518.15.022    39,80    34,80 |
| 15    | 10 DM Albert Gustav Lortzing (1/2001)                                 | 1518.15.012    16,80          |





| Mi.Nr. | Best.Nr.  | Preis                         | Mi.Nr. | Best.Nr.  | Preis                         |
|--------|---|-------------------------------|--------|---|-------------------------------|
| 16     | 10 DM 750 Jahre Katharinenkloster (2/2001) (30,-)   | 1518.16.012    46,80    14,80 | 41-45  | Jahrgang 2006 kpl. (1-4/2006) mit der Sonderausgabe zur Fußball-Weltmeisterschaft (180,-) | 1518.41.012    89,80    84,80 |
| 17     | 10 DM 50 Jahre Bundesverfassungsgericht (3/2001) (30,-)                                   | 1518.17.012    44,80    12,80 | 41     | 10,- € Mozart (1/2006)  | 1518.41.022    19,80          |
| 18-22  | Jahrgang 2002 kpl. (1-5/2002) (210,-)   | 1518.18.022    89,90    84,90 | 42     | 10,- € Fussball-WM 4. Ausgabe (40,-)  | 1518.42.012    49,80    17,80 |
| 18     | 10,- € Währungsunion - Einführung des Euro (1/2002) (40,-)                                | 1518.18.012    49,80    16,80 | 43     | 10,- € Schinkel (2/2006)  | 1518.43.012    19,80          |
| 19     | 10,- € 100 Jahre U-Bahn (2/2002) (40,-)   | 1518.19.012    19,80          | 44     | 10,- € 800 J. Dresden (3/2006)  | 1518.44.012    19,80          |
| 21     | 10,- € Berliner Museumsinsel (4/2002) (45,-)  | 1518.21.012    19,80          | 45     | 10,- € Städtehanse (4/2006) (35,-)  | 1518.45.012    49,80    16,80 |
| 22     | 10,- € 50 Jahre Deutsches Fernsehen (5/2002) (40,-)                                       | 1518.22.012    49,80    18,80 | 46-50  | Jahrgang 2007 kpl. (1-5/2007) (175,-)   | 1518.46.012    89,80    84,90 |
| 23-28  | Jahrgang 2003 kpl. (1-6/2003) mit der Sonderausgabe zur Fußball-Weltmeisterschaft (215,-) | 1518.23.022    109,-          | 46     | 10,- € 50 Jahre Saarland (1/2007)   | 1518.46.022    19,80          |
| 23     | 10,- € 100 Jahre Deutsches Museum München (1/2003) (35,-)                                 | 1518.23.012    49,80    16,80 | 47     | 10,- € Römische Verträge (2/2007) (35,-)  | 1518.47.012    49,80    16,80 |
| 24     | 10,- € Justus von Liebig (2/2003)   | 1518.24.012    19,80          | 49     | 10,- € 50 J. Bundesbank (4/2007)  | 1518.49.012    19,80          |
| 25     | 10,- € Fußball-Weltmeisterschaft 2006 (1. Ausgabe) (4/2003) (40,-)                        | 1518.25.012    19,80          | 50     | 10,- € Elisabeth v. Thüringen (5/2007) (35,-)   | 1518.50.012    49,80    16,80 |
| 26     | 10,- € 50. Jahrestag des Volksaufstandes (3/2003)   | 1518.26.012    19,80          | 51-55  | Jahrgang 2008 kpl. (1-5/2008) (175,-)   | 1518.51.012    89,80          |
| 27     | 10,- € Industrielandschaft Ruhrgebiet (5/2003)  | 1518.27.012    19,80          | 51     | 10,- € 200. Geburtstag Carl Spitzweg (1/2008)   | 1518.51.022    19,80          |
| 28     | 10,- € Gottfried von Semper (6/2003)  | 1518.28.012    19,80          | 52     | 10,- € 150. Geburtstag Max Planck (2/2008) (35,-)   | 1518.52.012    49,80    16,80 |
| 29-34  | Jahrgang 2004 kpl. (1-5/2004) mit der Sonderausgabe zur Fußball-Weltmeisterschaft (215,-) | 1518.29.022    99,80    94,80 | 53     | 10,- € 125. Geburtstag Franz Kafka (3/2008)   | 1518.53.012    19,80          |
| 29     | 10,- € Fußball-Weltmeisterschaft 2006 (2. Ausgabe) (40,-)                                 | 1518.29.012    19,80          | 55     | 10,- € Himmelscheibe von Nebra (5/2008)   | 1518.55.012    19,80          |
| 30     | 10,- € Bauhaus Dessau (1/2004) (35,-)   | 1518.30.012    49,80    16,80 | 56-61  | Jahrgang 2009 kpl. (1-6/2009) (220,-)   | 1518.56.012    98,90    94,80 |
| 31     | 10,- € EU-Erweiterung (2/2004) (35,-)   | 1518.31.012    49,80    16,80 | 56     | 10,- € IAAF Leichtathletik WM Berlin 2009 (1/2009) (45,-)                                 | 1518.56.022    49,80    16,80 |
| 34     | 10,- € Raumstation ISS (5/2004) (35,-)  | 1518.34.012    49,80    16,80 | 57     | 10,- € 400 Jahre Keplersche Gesetze (2/2009) (35,-)                                       | 1518.57.012    49,80    16,80 |
| 35-40  | Jahrgang 2005 kpl. (1-5/2005) mit der Sonderausgabe zur Fußball-Weltmeisterschaft (215,-) | 1518.35.022    99,80          | 58     | 10,- € 100 Jahre Internationale Luftfahrtausstellung (3/2009) (35,-)                      | 1518.58.012    49,80    16,80 |
| 35     | 10,- € Fußball-Weltmeisterschaft 2006 (3. Ausgabe) (40,-)                                 | 1518.35.012    19,80          | 59     | 10,- € 600 Jahre Universität Leipzig (4/2009)   | 1518.59.012    19,80          |
| 36     | 10,- € Nationalpark Bayerischer Wald (1/2005) (35,-)                                      | 1518.36.012    49,80    17,80 | 60     | 10,- € 100 Jahre Jugendherbergen (5/2009)   | 1518.60.012    19,80          |
| 37     | 10,- € Friedrich von Schiller (2/2005)  | 1518.37.012    19,80          | 61     | 10,- € 100. Geburtstag Marion Gräfin Dönhoff (6/2009) (35,-)                              | 1518.61.012    49,80    16,80 |
| 38     | 10,- € Albert Einstein (3/2005) (35,-)  | 1518.38.012    49,80    17,80 | 62-67  | Jahrgang 2010 kpl. (1-6/2010) (216,-)   | 1518.62.012    98,90    94,80 |
| 39     | 10,- € 1200 Jahre Magdeburg (4/2005) (35,-)   | 1518.39.012    49,80    16,80 | 62     | 10,- € 200. Geburtstag Robert Schumann (1/2010) (36,-)                                    | 1518.62.022    49,80    16,80 |
| 40     | 10,- € Bertha von Suttner (5/2005) (35,-)   | 1518.40.012    49,80    17,80 | 63     | 10,- € 100. Geburtstag Konrad Zuse (2/2010) (36,-)  | 1518.63.012    49,80    16,80 |
|        |   |                               | 64     | 10,- € 300 Jahre Porzellanherstellung in Deutschland (3/2010)                             | 1518.64.012    19,80          |
|        |   |                               | 65     | 10,- € 20 Jahre Deutsche Einheit (4/2010)   | 1518.65.012    19,80          |
|        |   |                               | 67     | 10,- € Alpine Ski-WM (6/2010) (45,-)  | 1518.67.012    19,80          |
|        |   |                               | 68-73  | Jahrgang 2011 kpl. (1-6/2011) (186,-)   | 1518.68.012    98,90    94,80 |



## BRD - Post Numisblätter

| Mi.Nr. | Best.Nr.  | Preis                  | Mi.Nr. | Best.Nr.   | Preis                  | Mi.Nr. | Best.Nr.  | Preis                  |
|--------|---|------------------------|--------|--|------------------------|--------|---|------------------------|
| 68     | 10,- € 200. Geburtstag von Franz Liszt (1/2011) (32,-)<br>1518.68.022                   | <del>49,80</del> 16,80 | 78     | 10,- € 150. Geburtstag von Gerhart Hauptmann (5/2012)<br>1518.78.012   | <del>49,80</del> 16,80 | 86     | 10,- € 150. Geburtstag von Richard Strauss (3/2014) (35,-)<br>1518.86.012           | <del>49,80</del> 17,80 |
| 69     | 10,- € 125 Jahre Automobil (2/2011)<br>1518.69.012                                      | 19,80                  | 79-83  | Jahrgang 2013 kpl. (1-5/2013)<br>1518.79.022   | 89,90                  | 87     | 10,- € 600. Jahrestag des Beginns des Konstanzer Konzils (4/2014)<br>1518.87.012    | 19,80                  |
| 70     | 10,- € Frauenfußball WM 2011 (3/2011)<br>1518.70.012                                    | <del>49,80</del> 17,80 | 79     | 10,- € Grimms Märchen Schneewittchen (1/2013) 1518.79.012  | 19,80                  | 88     | 10,- € 300 Jahre Fahrenheit-Temperaturskala (5/2014) (35,-)<br>1518.88.012          | <del>49,80</del> 16,80 |
| 72     | 10,- € 150. Jahrestag der Entdeckung des Urvogels Archaeopteryx (5/2011)<br>1518.72.012 | 19,80                  | 80     | 10,- € 150 Jahre Rotes Kreuz (2/2013)<br>1518.80.012   | 19,80                  | 89     | 10,- € Grimms Märchen Dornröschen (1/2015) 1518.89.022                              | 19,80                  |
| 73     | 10,- € 100 Jahre Hamburger Elbtunnel (6/2011) 1518.73.012                               | 19,80                  | 81     | 10,- € 200. Geburtstag von Richard Wagner (3/2013)<br>1518.81.012  | <del>49,80</del> 16,80 | 90     | 10,- € Otto von Bismarck (2/2015)<br>1518.90.012                                    | 19,80                  |
| 74-78  | Jahrgang 2012 kpl. (1-5/2012)<br>1518.74.012  | <del>89,90</del> 84,90 | 83     | 10,- € 125. Jahrestag der Entdeckung der elektromagnetischen Wellen durch Heinrich Hertz (5/2013)<br>1518.83.012 | <del>49,80</del> 16,80 | 91     | 10,- € Rettung Schiffsbrüchiger (3/2015)<br>1518.91.012                             | 19,80                  |
| 74     | 10,- € 300. Geburtstag von Friedrich II. (1/2012) 1518.74.022                           | 19,80                  | 84-88  | Jahrgang 2014 kpl. (1-5/2014)<br>1518.84.022   | 89,90                  | 92     | 10,- € 100 Jahre Leipzig (4/2015)<br>1518.92.012                                    | 19,80                  |
| 75     | 10,- € 50 Jahre Deutsche Welthungerhilfe (2/2012) 1518.75.012                           | <del>49,80</del> 16,80 | 85     | 10,- € 250. Geburtstag von Johann Gottfried Schadow (2/2014) (35,-)<br>1518.85.012                               | <del>49,80</del> 16,80 | 93     | 25,- € 25 Jahre Deutsche Einheit (5/2015)<br>1518.93.012                            | 39,80                  |
| 76     | 10,- € 200 Jahre Grimms Märchen (3/2012) 1518.76.012                                    | 19,80                  |        |  |                        | 94     | 10,- € 500. Geburtstag des Malers Lucas Cranach der Jüngere (6/2015)<br>1518.94.012 | 19,80                  |
| 77     | 10,- € 100 Jahre Deutsche Nationalbibliothek (4/2012)<br>1518.77.012                    | <del>49,80</del> 16,80 |        |  |                        | 96     | 20,- € 125. Geburtstag der Schriftstellerin Nelly Sachs (2/2016)<br>1518.96.012     | 34,80                  |

## BRD - Euro-Ausgaben

| J.Nr.   | Best.Nr.  | Preis                | J.Nr.   | Best.Nr.  | Preis  | J.Nr.  | Best.Nr.   | Preis                  |
|---------|---|----------------------|---|---|--|--|--|------------------------|
| 2006 bf | 2006, 2,- € Sonderkursmünze „Schleswig-Holstein Holstentor Lübeck“<br>1514.2006.012   | 7,80                 | 2008 bf   | 2008, 2,- € Sonderkursmünze „Hamburger Michel“ alle 5 Prägestätten A-J kpl. 1514.2008.022   | 19,80  | 2012 bf  | 2012, 2,- € Sonderkursmünze „10 Jahre Euro-Bargeld“<br>1514.2012.062   | 3,80                   |
| 2006 bf | 2006, 2,- € „Schleswig-Holstein Holstentor Lübeck“, alle 5 Prägestätten A-J kpl. 1514.2006.022  | 39,90                | 2008 PP   | 2008, 2,- € Sondermünzensatz „Hamburger Michel“ alle 5 Prägestätten A-J kpl. im original Blister 1514.2008.042                    | 59,80  | 2012 PP  | 2012, 2,- € Sondermünzensatz „10 Jahre Euro-Bargeld“, alle 5 Prägebuchstaben A-J kpl. im original Blister 1514.2012.022              | 39,80                  |
| 2006 PP | 2006, 2,- € Sondermünzensatz „Schleswig-Holstein Holstentor Lübeck“, alle 5 Prägestätten A-J kpl. im original Blister 1514.2006.042   | 94,80                |  <p>2009, 2,- € Sonderkursmünze „10 Jahre Wirtschafts- und Währungsunion“ , bf 1514.2009.072<br/>4,80 <del>4,40</del> €</p> |   |  <p>2012, 2,- € Sonderkursmünze „Bayern Schloss Neuschwanstein“ , bf 1514.2012.052<br/>3,50 €</p> |  |  |                        |
|         |  <p>2007, 2,- € Sonderkursmünze „Mecklenburg-Vorpommern Schweriner Schloß“, bf 1514.2007.012<br/>6,50 <del>5,90</del> €</p>   |                      | 2009 bf   | 2009, 2,- € Sonderkursmünze „10 Jahre Währungsunion“, alle 5 Prägestätten A, D, F, G u J komplett 1514.2009.012                   | 24,80  | 2012 bf  | 2012, 2,- € Sonderkursmünze „Bayern Schloß Neuschwanstein“ alle 5 Prägestätten A,D,F,G u. J komplett 1514.2012.012                   | 17,80                  |
| 2007 bf | 2007, 2,- € Sonderkursmünze „Mecklenburg-Vorpommern Schweriner Schloß“, alle 5 Prägestätten A-J kpl. 1514.2007.022  | 24,80                | 2009 bf   | 2009, 2,- € Sonderkursmünze „Saarland Ludwigskirche Saarbrücken“ 1514.2009.082  | 2,90   | 2013 bf  | 2013, 2,- € Sonderkursmünze „Baden-Württemberg Kloster Maulbronn“ 1514.2013.072  | 2,90                   |
| 2007 bf | 2007, 2,- € Sonderkursmünze „Römische Verträge“ 1514.2007.032   | <del>6,80</del> 5,90 | 2009 PP   | 2009, 2,- € Sondermünzensatz „Saarland Ludwigskirche Saarbrücken“, alle 5 Prägestätten A-J kpl. im original Blister 1514.2009.052 | 69,80  | 2013 PP  | 2013, 2,- € Sondermünzensatz „Baden-Württemberg Kloster Maulbronn“ alle 5 Prägebuchstaben A-J kpl. im original Blister 1514.2013.042 | 34,80                  |
| 2008 bf | 2008, 2,- € Sonderkursmünze „Hamburger Michel“ 1514.2008.012  | <del>4,80</del> 2,90 |  <p>2010, 2,- € Sonderkursmünze „Bremen Rathaus und Rolandstatue“, bf 1514.2010.052<br/>2,90 €</p>                          |   | 2013 bf  | 2013, 2,- € Sonderkursmünze „50 Jahre Elysée-Vertrag“ eine Gemeinschaftsausgabe mit Frankreich 1514.2013.062 | 2,90   |                        |
|         |  <p>2007, 2,- € Sondermünzensatz „Mecklenburg-Vorpommern Schweriner Schloß“, alle 5 Prägestätten A-J kpl. im original Blister, PP 1514.2007.062<br/>98,90 <del>94,80</del> €</p> |                      | 2010 PP   | 2010, 2,- € Sondermünzensatz „Bremen Rathaus und Rolandstatue“, alle 5 Prägestätten A-J kpl. im original Blister 1514.2010.032    | 59,80  | 2013 PP  | 2013, 2,- € Sondermünzensatz „50 Jahre Elysée-Vertrag“ alle 5 Prägebuchstaben A-J kpl. im original Blister 1514.2013.032             | 39,80                  |
|         |   |                      | 2011 bf   | 2011, 2,- € Sonderkursmünze „Nordrhein-Westfalen Kölner Dom“ 1514.2011.062  | 2,95   | 2015 bf  | 2015, 2,- € Sonderkursmünze „25 Jahre Deutsche Einheit“ 1514.2015.062  | <del>3,80</del> 3,20   |
|         |   |                      | 2011 PP   | 2011, 2,- € Sondermünzensatz „Nordrhein-Westfalen Kölner Dom“, alle 5 Prägebuchstaben A-J kpl. im original Blister 1514.2011.042  | 39,80  | 2015 st  | 2015, 25 Euro Gedenkmünze „Deutsche Einheit“ in Silber stempelglanz 1514.2015.042  | <del>49,80</del> 39,80 |



## BRD - Euro-Ausgaben



2015, 2,- € Sonderkursmünze „Hessen Paulskirche Frankfurt“, alle 5 Prägestätten A, D, F, G u. J komplett, bf

1514.2015.012 49,85 17,80 €

| J.Nr.   | Best.Nr.  | Preis                     |
|---------|---|---------------------------|
| 2015 PP | 2015, 2,- € Sonderkursmünze „25 Jahre Deutsche Einheit“, alle 5 Prägestätten A-J komplett im original Blister | 1514.2015.082 39,90       |
| 2015 bf | 2015, 2,- Euro Sonderkursmünze „30 Jahre Europäische Flagge“, alle 5 Prägestätten A, D, F, G und J komplett   | 1514.2015.032 46,80 14,80 |

| J.Nr.   | Best.Nr.  | Preis                     |
|---------|---|---------------------------|
| 2016 bf | 2016, 2,- € Sonderkursmünze „Sachsen Dresdner Zwinger“                              | 1514.2016.032 3,80        |
| 2016 bf | 2016, 2,- € Sonderkursmünze „Sachsen Dresdner Zwinger“ alle 5 Prägestätten komplett | 1514.2016.022 47,80 15,80 |



2017, 2,- € Sonderkursmünze „Rheinland-Pfalz Porta Nigra“ alle 5 Prägestätten A-J komplett, bf

1514.2017.022 17,80 €

| J.Nr.   | Best.Nr.   | Preis                   |
|---------|--|-------------------------|
| 2017 bf | 2017, 2,- € Sonderkursmünze „Rheinland-Pfalz Porta Nigra“  | 1514.2017.012 3,80 3,50 |
| 2017 st | 2017, 2,- € Sondermünzensatz „Rheinland-Pfalz Porta Nigra“ alle 5 Prägebuchstaben A-J kpl. im original Blister | 1514.2017.032 24,80     |
| 2017 PP | 2017, 2,- € Sondermünzensatz „Rheinland-Pfalz Porta Nigra“ alle 5 Prägebuchstaben A-J kpl. im original Blister | 1514.2017.042 39,90     |

|   |                       |
|---|-----------------------|
| 2017, 5,- € Gedenkmünze „Tropische Zone“ mit rotem Ring, bf | 1514.2017.052 35,80 € |
|---|-----------------------|

## Haus Habsburg - Österreich Kaiserreich

### Haus Habsburg

| Erhaltung | Best.Nr.  | Preis              |
|-----------|---|--------------------|
| - vz      | 1700-04, 1/2 Taler Leopold I. Ungarn/Kremnitz (Schön 1) | 251.1700.012 469,- |

selten & gesucht



1712-40, Taler Karl III. Ungarn/Kremnitz (Schön 69), ss+

251.1712.012 429,- €

|         |   |                    |
|---------|---|--------------------|
| - ss/vz | 1740-1779, Maria Theresia Taler mit Münzzeichen I.C.-F.A. aus Wien.                                 | 251.1740.012 298,- |
| - ss-   | 1741-45, Taler Maria Theresia mit Maria und Jesuskind auf der Rückseite. Ungarn/Kremnitz (Schön 99) | 251.1741.012 209,- |
| - ss+   | 1765-76, Taler Maria Theresia, Tirol/Hall (Schön 74)  | 251.1765.022 298,- |
| - ss+   | 1766-67, Taler Maria Theresia, Burgau/Günzburg (Schön 11)   | 251.1766.012 198,- |
| - ss/vz | 1780, Maria Theresia Taler mit Münzzeichen I.C.-F.A. aus Wien. Prägezeitraum 1790-1853              | 251.1780.032 239,- |

selten & gesucht



1760-63, Taler Franz I. als kaiserliche Auftragsprägung aus der Münzstätte Nürnberg, ss/vz

251.1760.012 479,- €

|       |  |                    |
|-------|--|--------------------|
| - ss+ | 1780, Maria Theresia Taler mit Münzzeichen P.S.-I.K. aus Prag. Prägezeitraum 1812-20 | 251.1780.062 359,- |
|-------|--|--------------------|

| Erhaltung | Best.Nr.  | Preis              |
|-----------|---|--------------------|
| - vz      | 1800, 1 Lira Franz I. für Venetien aus Silber (ANK85) | 251.1800.012 398,- |

### Kaiserreich 1804-18

|         |   |                          |
|---------|---|--------------------------|
| - ss/vz | 1806-10, 20 Kreuzer Silber Franz I. (ANK 42)      | 255.1806.012 29,80 24,80 |
| - ss    | 1811-16, 20 Kreuzer Silber Franz I. (ANK 43)      | 255.1811.012 27,80 24,80 |
| - ss/vz | 1813-14, Taler Franz I. Nagybanya/Ungarn (ANK 61) | 255.1813.012 349,- 329,- |
| - ss/vz | 1817-24, 20 Kreuzer Silber Franz I. (ANK 44)      | 255.1817.012 34,80       |
| - vz-   | 1825-30, Taler Franz I. (ANK 63)                  | 255.1825.022 249,-       |



1832-35, 1/2 Taler Franz II. (ANK56), ss/vz

255.1832.012 269,- €

|         |  |                          |
|---------|--|--------------------------|
| - vz    | 1837-48, 20 Kreuzer Silber Ferdinand I. (ANK 8)            | 255.1837.012 29,80       |
| - ss/vz | 1837-48, Taler Ferdinand I. (ANK 13)                       | 255.1837.032 249,- 239,- |
| - vz    | 1854, Gedenkgulden zur Vermählung Franz Joseph I. (ANK 44) | 255.1854.012 149,-       |



1857-65, Vereinstaler Franz Joseph I. Wien (ANK 32), ss/vz

255.1857.022 119,- €

|         |   |                          |
|---------|---|--------------------------|
| - vz+   | 1860-64, 4 Kreuzer Kupfer Franz Joseph I. (ANK 11)                | 255.1860.012 79,-        |
| - ss/vz | 1866-67, Vereinstaler Franz Joseph I. mit stärkerem Bart (ANK 33) | 255.1866.022 469,- 159,- |
| - ss/vz | 1868-72, 10 Kreuzer Silber Franz Joseph I. (ANK 19)               | 255.1868.012 14,80       |

| Erhaltung | Best.Nr.  | Preis              |
|-----------|---|--------------------|
| - vz      | 1868, 1 Forint Franz Josef I. aus der Münzstätte Kremnitz (Ungarn) (ANK 92) | 255.1868.022 109,- |

|       |   |                          |
|-------|---|--------------------------|
| - vz+ | 1872-92, 2 Gulden Franz Joseph I. ohne Münzzeichen (ANK 37) | 255.1872.012 209,- 198,- |
|-------|---|--------------------------|

|      |   |                          |
|------|---|--------------------------|
| - vz | 1875-92, Gulden Franz Joseph I. ohne Münzzeichen (ANK 31) | 255.1875.012 24,80 19,80 |
|------|---|--------------------------|

|         |   |                   |
|---------|---|-------------------|
| - vz/st | 1882-90, 1 Forint Franz Joseph I. Ungarn (ANK 94) | 255.1882.012 59,- |
|---------|---|-------------------|

|      |   |                    |
|------|---|--------------------|
| - ss | 1900-07, 5 Kronen Franz Joseph I. mit Lorbeerkranz (ANK 71) | 255.1900.012 34,80 |
|------|---|--------------------|

|      |  |                          |
|------|--|--------------------------|
| - ss | 1900-09, 5 Korona Franz Joseph I. Ungarn (ANK 108) | 255.1900.022 36,80 29,80 |
|------|--|--------------------------|

|         |  |                   |
|---------|--|-------------------|
| - ss/vz | 1907, 5 Korona zum 40jährigen Krönungsjubiläum Franz Joseph I. (ANK 109) | 255.1907.012 59,- |
|---------|--|-------------------|



1909, 5 Kronen Franz Joseph I. ohne Medaillennamen (ANK 73), ss

255.1909.012 49,- 44,80 €

|      |   |                         |
|------|---|-------------------------|
| - ss | 1909, 5 Kronen Franz Joseph I. mit Medaillennamen unter Kopfbild (ANK 74) | 255.1909.022 39,- 34,80 |
|------|---|-------------------------|

|      |   |                         |
|------|---|-------------------------|
| - vz | 1909, 5 Kronen Franz Joseph I. mit Medaillennamen unter Kopfbild (ANK 74) | 255.1909.032 89,- 74,80 |
|------|---|-------------------------|

### Salzburg

|        |  |                   |
|--------|--|-------------------|
| - s/ss | 1526-34, 1/2 Batzen Matthäus Lang von Willenburg in Silber | 265.1526.012 49,- |
|--------|--|-------------------|

|         |   |                 |
|---------|---|-----------------|
| Schön 7 | ss/vz 1687-1709, Taler Johann Ernst von Thun-Hohenstein | 265.7.022 459,- |
|---------|---|-----------------|



## 2 Schilling

**komplett kaufen & sparen**



Doppel-Schilling kpl.. Kollektion der 2 Schilling-Gedenkmünzen von 1928-37 mit allen gesuchten Ausgaben. Insgesamt 10 Münzen, jetzt zum Gelegenheitspreis (J.Nr. 47-62), vz/st

2981.47.022 249,- **189,- €**

## 25 Schilling

**komplett kaufen & sparen**



25 - Schilling kpl.. Kollektion aller 25 Schilling Gedenkmünzen von 1955-73, insgesamt 19 Münzen. Einzelpreis über 190,- € (J.Nr. 73-110), vz/st

2983.73.022 479,- **149,- €**

## 50 Schilling

**komplett kaufen & sparen**



50 Schilling kpl.. Kollektion aller 50 Schilling Gedenkmünzen von 1959 - 78, insgesamt 20 Münzen (ohne beleuchtetes Parlament). Einzelpreis über 330,- € (J.Nr. 81-135), vz/st

2984.81.022 298,- **279,- €**

## 100 Schilling

**komplett kaufen & sparen**



100 Schilling Kollektion, mit allen Ausgaben aus den Jahren 1975-79, insgesamt 24 Münzen. Einzelpreis über 375,- € (J.Nr. 118-140), vz/st

2986.118.022 359,- **319,- €**

## 500 Schilling

**Kat.Nr. Best.Nr. Preis**  
**141-262** vzst 500 Schilling Silbermünzen komplett. Kollektion aller 500 Schilling Silber-Gedenkmünzen von 1980 - 2001, insgesamt 60 Münzen. Einzelpreis über 2900,- €  
 2988.141.022 2.869,-

**Kat.Nr. Best.Nr. Preis**  
**141 PP** 1980, 1.000 Jahre Steyr, 500 Schilling  
 2988.141.032 56,80



1980, 1.000 Jahre Steyr, 500 Schilling (J.Nr. 141), vz/st  
 2988.141.012 ~~47,80~~ **44,80 €**

**142 PP** 1980, 25 Jahre Staatsvertrag, 500 Schilling  
 2988.142.022 54,80

**142 vz/st** 1980, 25 Jahre Staatsvertrag, 500 Schilling  
 2988.142.012 45,90

**143 PP** 1980, 200. Todestag von Maria Theresias, 500 Schilling  
 2988.143.022 56,80

**143 vz/st** 1980, 200. Todestag von Maria Theresias, 500 Schilling  
 2988.143.012 ~~47,80~~ **44,80**

**144 PP** 1980, 100 Jahre Österr. Rotes Kreuz, 500 Schilling  
 2988.144.022 56,80

**144 vz/st** 1980, 100 Jahre Österr. Rotes Kreuz, 500 Schilling  
 2988.144.012 ~~47,80~~ **44,80**



1981, 800 Jahre Verduner Altar in Klosterneuburg, 500 Schilling (J.Nr. 146), PP  
 2988.146.022 **54,80 €**



1981, 800 Jahre Verduner Altar in Klosterneuburg, 500 Schilling (J.Nr. 146), vz/st  
 2988.146.012 ~~47,80~~ **44,80 €**

**147 PP** 1981, 100. Geburtstag von Anton Wildgans, 500 Schilling  
 2988.147.022 56,80

**147 vz/st** 1981, 100. Geburtstag von Anton Wildgans, 500 Schilling  
 2988.147.012 ~~47,80~~ **44,80**

**148 PP** 1981, 100. Geburtstag von Otto Bauer, 500 Schilling  
 2988.148.022 56,80

**148 vz/st** 1981, 100. Geburtstag von Otto Bauer, 500 Schilling  
 2988.148.012 ~~47,80~~ **44,80**

**Kat.Nr. Best.Nr. Preis**  
**149 vz/st** 1981, 200 Jahre Toleranzpatent, 500 Schilling  
 2988.149.012 ~~47,80~~ **44,80**

**150 PP** 1982, 1500. Todesjahr von St. Severin, 500 Schilling  
 2988.150.022 56,80



1981, 200 Jahre Toleranzpatent, 500 Schilling (J.Nr. 149), PP  
 2988.149.022 **54,80 €**

**151 PP** 1982, 500 Jahre Druck in Österreich, 500 Schilling  
 2988.151.022 ~~56,80~~ **52,80**

**153 PP** 1982, 825 Jahre Mariazell, 500 Schilling  
 2988.153.022 56,80

**154 PP** 1982, 80. Geburtstag von Leopold Figl, 500 Schilling  
 2988.154.022 56,80

**154 vz/st** 1982, 80. Geburtstag von Leopold Figl, 500 Schilling  
 2988.154.012 47,80

**156 PP** 1983, Weltcup der Springreiter, 500 Schilling  
 2988.156.022 56,80



1983, 100 Jahre Wiener Rathaus, 500 Schilling (J.Nr. 157), PP  
 2988.157.022 **54,80 €**

**158 PP** 1983, Österreichischer Katholikentag, 500 Schilling  
 2988.158.022 ~~56,80~~ **52,80**

**159 PP** 1983, 100 Jahre Österr. Parlament, 500 Schilling  
 2988.159.022 56,80

**161 PP** 1984, 175-Jahr-Feier des Tiroler Freiheitskampfes, 500 Schilling  
 2988.161.022 56,80

**163 PP** 1984, 700 Jahre Stiftskirche in Sams, 500 Schilling  
 2988.163.022 56,80

**164 PP** 1984, 100. Todestag von Fanny Elßler, 500 Schilling  
 2988.164.022 56,80

**166 PP** 1985, 400 Jahre Karl-Franzens-Universität Graz, 500 Schilling  
 2988.166.022 56,80

**167 PP** 1985, 40 Jahre Frieden in Österreich, 500 Schilling  
 2988.167.022 56,80

**168 PP** 1985, 2000 Jahre Bregenz, 500 Schilling  
 2988.168.022 56,80

**174 PP** 1986, Konferenz für Sicherheit und Zusammenarbeit in Europa, 500 Schilling  
 2988.174.022 56,80





1985, 500 Jahre Heiligsprechung Markgraf Leopold III., 500 Schilling (J.Nr. 169), PP  
2988.169.022 56,80 €

| Kat.Nr.   | Best.Nr.  | Preis |
|-----------|---|-------|
| 176 PP    | 1987, Wolf Dietrich von Raitenau, 500 Schilling<br>2988.176.022               | 56,80 |
| 177 PP    | 1987, 150 Jahre Eisenbahn in Österreich, 500 Schilling<br>2988.177.022        | 56,80 |
| 178 PP    | 1987, Stift Heiligenkreuz, 500 Schilling<br>2988.178.022                      | 56,80 |
| 179 PP    | 1988, 850 Jahre Benediktinerabtei, 500 Schilling<br>2988.179.022              | 56,80 |
| 180 PP    | 1988, Papstbesuch in Österreich, 500 Schilling<br>2988.180.022                | 54,80 |
| 181 PP    | 1988, 100 Jahre Einigungsparteitag in Hainfeld, 500 Schilling<br>2988.181.022 | 56,80 |
| 187 PP    | 1989, Gustav Klimt, 500 Schilling<br>2988.187.022                             | 56,80 |
| 187 vz/st | 1989, Gustav Klimt, 500 Schilling<br>2988.187.012                             | 49,80 |
| 188 PP    | 1989, Koloman Moser, 500 Schilling<br>2988.188.022                            | 56,80 |



1989, Koloman Moser, 500 Schilling (J.Nr. 188), vz/st  
2988.188.012 49,80 €

|           |  |                        |
|-----------|--|------------------------|
| 189 PP    | 1990, Egon Schiele, 500 Schilling<br>2988.189.022        | 56,80                  |
| 189 vz/st | 1990, Egon Schiele, 500 Schilling<br>2988.189.012        | 49,80                  |
| 190 PP    | 1990, Oskar Kokoschka, 500 Schilling<br>2988.190.022     | 56,80                  |
| 190 vz/st | 1990, Oskar Kokoschka, 500 Schilling<br>2988.190.012     | 49,80                  |
| 197 PP    | 1991, Herbert von Karajan, 500 Schilling<br>2988.197.022 | 56,80                  |
| 197 vz/st | 1991, Herbert von Karajan, 500 Schilling<br>2988.197.012 | 49,80                  |
| 198 PP    | 1991, Karl- Böhm, 500 Schilling<br>2988.198.022          | <del>56,80</del> 52,80 |
| 202 PP    | 1992, Richard Strauß, 500 Schilling<br>2988.202.022      | 56,80                  |
| 244 PP    | 1998, Buchdruck, 500 Schilling<br>2988.244.022           | 56,80                  |
| 249 PP    | 1998, Goldschmied, 500 Schilling<br>2988.249.022         | 56,80                  |
| 252 PP    | 1999, Rosenburg, 500 Schilling<br>2988.252.022           | 56,80                  |



1999, Burg Lockenhaus, 500 Schilling (J.Nr. 255), PP  
2988.255.022 56,80 €

| Kat.Nr. | Best.Nr.  | Preis |
|---------|---|-------|
| 272 PP  | 2001, Festung Kufstein, 500 Schilling<br>2988.272.022 | 56,80 |

## Euro-Kursmünzen

|         |   |                        |
|---------|---|------------------------|
| 2002 bf | Kursmünzensatz 0,01 - 2,- € lose, gemischte Jahre<br>2985.2002.072  | <del>9,80</del> 8,80   |
| 2002 st | 2002, Kursmünzensatz im Originalblistert<br>2985.2002.052   | <del>38,90</del> 34,80 |
| --- PP  | 2002, Kursmünzensatz in der höchsten Prägequalität „Polierte Platte“ im offiziellen Etui. Auflage nur 10.000 Stück<br>2985.2002.032 | <del>169,-</del> 149,- |



2003, Kursmünzensatz im Originalblistert, st  
2985.2003.032  
~~28,90~~ 26,80 €

|         |   |                        |
|---------|---|------------------------|
| --- PP  | 2003, Kursmünzensatz in der höchsten Prägequalität „Polierte Platte“ im offiziellen Etui. Auflage nur 25.000 Stück<br>2985.2003.022 | <del>85,-</del> 69,80  |
| 2004 PP | 2004, Kursmünzensatz in der höchsten Prägequalität „Polierte Platte“ im offiziellen Etui. Auflage nur 20.000 Stück<br>2985.2004.022 | <del>85,-</del> 69,80  |
| 2004 st | 2004, Kursmünzensatz im Originalblistert<br>2985.2004.012   | 24,80                  |
| 2005 st | 2005, Kursmünzensatz im Originalblistert<br>2985.2005.022   | <del>22,80</del> 19,80 |



2005, 2,- € Sonderkursmünze „50 Jahre Staatsvertrag“, bf  
2985.2005.012  
6,80 €

|         |   |                       |
|---------|---|-----------------------|
| 2006 PP | 2006, Kursmünzensatz in der höchsten Prägequalität „Polierte Platte“ im offiziellen Etui. Auflage nur 20.000 Stück<br>2985.2006.022   | <del>85,-</del> 69,80 |
| 2006 st | 2006, Kursmünzensatz im Originalblistert<br>2985.2006.012   | 23,80                 |
| 2007 PP | 2007, Kursmünzensatz mit 2,- € Sonderkursmünze „Römische Verträge“ in der höchsten Prägequalität „Polierte Platte“ im offiziellen Etui. Auflage nur 20.000 Stück<br>2985.2007.032 | <del>85,-</del> 69,80 |
| 2007 st | 2007, Kursmünzensatz mit 2,-€-Sondermünze „Römische Verträge“ im Originalblistert<br>2985.2007.022  | 24,80                 |
| 2007 bf | 2007, 2,- € Sonderkursmünze „Römische Verträge“<br>2985.2007.012  | 3,90                  |

| Kat.Nr. | Best.Nr.  | Preis                  |
|---------|---|------------------------|
| 2008 PP | 2008, Kursmünzensatz in der höchsten Prägequalität „Polierte Platte“ im offiziellen Etui. Auflage nur 15.000 Stück<br>2985.2008.022   | <del>85,-</del> 69,80  |
| 2009 PP | 2009, Kursmünzensatz mit 2,- € Sonderkursmünze „10 Jahre Wirtschafts- und Währungsunion“ in der höchsten Prägequalität „Polierte Platte“ im offiziellen Etui. Auflage nur 15.000 Stück<br>2985.2009.022 | <del>85,-</del> 69,80  |
| 2010 st | 2010, Kursmünzensatz im Originalblistert<br>2985.2010.012   | 26,80                  |
| 2015 bf | 2015, 2,- € Sonderkursmünze „30 Jahre Europäische Flagge“<br>2985.2015.022  | <del>4,90</del> 3,90   |
| 2016 bf | 2016, 2,- € „200 Jahre Österreichische Nationalbank“<br>2985.2016.012   | <del>4,80</del> 3,90   |
| 2016 st | 2016, 3,88 € Kursmünzensatz inkl. 2,- € „200 Jahre Nationalbank“ im dekorativen Blistert<br>2985.2016.022   | <del>37,80</del> 34,80 |



2017, Kursmünzensatz „Friedrichsgrab“ in der höchsten Prägequalität „Polierte Platte“ in dekorativer Box, Auflage nur 10.000 Stk., PP  
2985.2017.022  
94,80 €

## 5 Euro-Gedenkmünzen

|         |  |       |
|---------|--|-------|
| 2002 st | 2002, „250 Jahre Tiergarten Schönbrunn“<br>2994.2002.022             | 14,50 |
| 2003 st | 2003, „Wasserkraft“<br>2994.2003.022                                 | 9,90  |
| 2004 st | 2004, „100 Jahre Fußball“<br>2994.2004.042                           | 9,90  |
| 2004 st | 2005, „100 Jahre Fußball“ handgehoben im Blistert<br>2994.2004.022   | 15,80 |
| 2005 st | 2005, „100 Jahre Skisport“ handgehoben im Blistert<br>2994.2005.012  | 15,80 |
| 2007 st | 2007, „850 Jahre Mariazell“ handgehoben im Blistert<br>2994.2007.022 | 19,80 |



|  |   |       |
|--|---|-------|
| 2017, „Das Osterlamm“ handgehoben im Blistert, st<br>2994.2017.062 | 19,80 €   |       |
| 2018 bf  | 2018, „Löwenkraft“, Kupfer<br>2994.2018.012                               | 8,90  |
| 2018 st  | 2017, „Löwenkraft“ handgehoben im Blistert „Prosit 2018“<br>2994.2018.022 | 22,80 |



## 10 Euro-Gedenkmünzen



2002, Schloß Ambras im original Etui, PP  
2987.2002.032

59,80 €

| Kat.Nr. | Best.Nr.   | Preis                  |
|---------|--|------------------------|
| -- st   | 2002, Schloß Eggenberg handgehoben im Blister<br>2987.2002.052                         | 24,90                  |
| --- st  | 2003, Schloss Hof<br>2987.2003.012   | 19,80                  |
| --- st  | 2003, Schloss Hof handgehoben im Blister<br>2987.2003.022                              | 24,90                  |
| --- PP  | 2003, Schloss Hof im original Etui<br>2987.2003.032                                    | <del>36,80</del> 34,80 |
| --- st  | 2003, Schloß Schönbrunn handgehoben im Blister<br>2987.2003.052                        | 24,90                  |
| --- PP  | 2003, Schloß Schönbrunn im original Etui<br>2987.2003.062                              | 36,80                  |
| - st    | 2004, Schloß Hellbrunn<br>2987.2004.012  | 19,80                  |
| - PP    | 2004, Schloß Artstetten im original Etui<br>2987.2004.062                              | 36,80                  |
| - st    | 2005, 50. Jahrestag Burgtheater und Staatsoper handgehoben im Blister<br>2987.2005.052 | 24,90                  |
| --- st  | 2006, Benediktinerinnenabtei Nonnberg<br>2987.2006.012                                 | 19,80                  |
| - st    | 2006, Benediktinerstift Göttweig handgehoben im Blister<br>2987.2006.052               | 24,90                  |
| - st    | 2007, Benediktinerstift Melk handgehoben im Blister<br>2987.2007.022                   | 24,90                  |
| - st    | 2007, Kloster St. Paul im Lavanttal handgehoben im Blister<br>2987.2007.052            | 24,90                  |
| - st    | 2013, Vorarlberg handgehoben im Blister<br>2987.2013.072                               | 29,90                  |



2009, Der Basilisk handgehoben im Blister  
2987.2009.022 24,90 €

| Kat.Nr.                     | Best.Nr.  | Preis |
|-----------------------------|---|-------|
| <b>20 Euro-Gedenkmünzen</b> |   |       |
| 375 PP                      | 2010-2012, Serie „Rom an der Donau“ komplett mit insgesamt 6 Münzen in der höchsten Prägequalität „Polierte Platte“<br>2989.375.022 | 259,- |
| 2016 PP                     | 2016, „Wiener Opernball“ im original Etui<br>2989.2016.012  | 59,90 |
| 2016 PP                     | 2016, „Amadé: Das Genie“ im original Etui<br>2989.2016.022  | 59,90 |

## 25 Euro-Niobmünzen

|  |  |                        |
|--|--|------------------------|
| -  | 2003, 700 Jahre Stadt Hall, handgehoben, verkapselt im Originaltut<br>2993.2003.012    | <del>598,-</del> 579,- |
|  |  |                        |
| -  | 2004, 150 Jahre Semmeringbahn, handgehoben, verkapselt im Originaltut<br>2993.2004.012 | 379,- €                |
| -  | 2005, 50 Jahre Fernsehen, handgehoben, verkapselt im Originaltut<br>2993.2005.012      | 169,-                  |
| -  | 2005, 50 Jahre Fernsehen, handgehoben, verkapselt OHNE Etui<br>2993.2005.022           | 139,-                  |
| -  | 2006, Satellitennavigation, handgehoben, verkapselt im Originaltut<br>2993.2006.012    | 169,-                  |
| -  | 2008, Faszination Licht, handgehoben, verkapselt im Originaltut<br>2993.2008.012       | <del>298,-</del> 279,- |



2007, 100 Jahre Luftfahrt, handgehoben, verkapselt im Originaltut  
2993.2007.012 179,- €

| Kat.Nr. | Best.Nr.   | Preis |
|---------|--|-------|
| -       | 2008, Faszination Licht, handgehoben, verkapselt OHNE Etui<br>2993.2008.022        | 279,- |
| -       | 2009, Jahr der Astronomie, handgehoben, verkapselt im Originaltut<br>2993.2009.012 | 169,- |
| -       | 2010, Erneuerbare Energie, handgehoben, verkapselt im Originaltut<br>2993.2010.012 | 259,- |
| -       | 2010, Erneuerbare Energie, handgehoben, verkapselt OHNE Etui<br>2993.2010.022      | 239,- |
| -       | 2011, Robotik, handgehoben, verkapselt im Originaltut<br>2993.2011.012             | 129,- |
| -       | 2012, Bionik, handgehoben, verkapselt im Originaltut<br>2993.2012.012              | 119,- |
| -       | 2013, Tunnelbau, handgehoben, verkapselt im Originaltut<br>2993.2013.012           | 119,- |
| -       | 2014, Evolution, handgehoben, verkapselt im Originaltut<br>2993.2014.012           | 179,- |
| -       | 2016, Die Zeit, handgehoben, verkapselt im Originaltut<br>2993.2016.012            | 129,- |



2017, Der Mikrokosmos, handgehoben, verkapselt im Originaltut  
2993.2017.012 119,- €

## Europa - Euro-Ausgaben

### Andorra

| Jahr    | Best.Nr.  | Preis |
|---------|---|-------|
| 2016 st | 2016, Kursmünzensatz im dekorativen Blister mit einer Auflage von 35.000 Stk.<br>2035.2016.032  | 44,80 |
| 2016 st | 2016, 2,- € Sonderkursmünze „150-jähriges Jubiläum der Neuen Reform von 1866“ in dekorativer Coincard mit einer Kleinstauflage von 85.000 Stk.<br>2035.2016.012 | 34,80 |



2016, 2,- € Sonderkursmünze „25 Jahre öffentlich-rechtlicher Rundfunk“ in dekorativer Coincard mit einer Kleinstauflage von 85.000 Stk., st  
2035.2016.022

34,80 €

### Belgien

| Jahr  | Best.Nr.   | Preis                  |
|---|--|------------------------|
| 1999 bf   | Kursmünzensatz 0,01 - 2,- € lose, gemischte Jahre<br>2098.1999.062   | <del>9,80</del> 8,90   |
| 1999 st   | Euro-Intro-Set mit Kursmünzensätzen der Jahrgänge 1999,2000,2001, Stempelglanz mit einer Auflage von nur 40.000 Stück<br>2098.1999.032 | <del>289,-</del> 259,- |
|  |  |                        |
| -   | 2002, Kursmünzensatz „700 Jahre Goldsporenschlacht“ im dekorativen Blister, st<br>2098.2002.022  | 19,80 €                |
| 2003 st   | 2003, Kursmünzensatz „50 Jahre Belgisches Fernsehen“ im dekorativen Blister<br>2098.2003.012   | 19,80                  |

| Jahr    | Best.Nr.  | Preis |
|---------|---|-------|
| 2004 st | 2004, Kursmünzensatz „140 Jahre Belgisches Rotes Kreuz“ im dekorativen Blister mit einer Auflage von nur 38.250 Stk.<br>2098.2004.012 | 19,80 |



2005, Kursmünzensatz „UNESCO-Weltkulturerbe - 1. Ausgabe: Der Große Markt“ im Originalblister, Auflage 36.006 Stück, st  
2098.2005.022 44,80 €

|         |   |                      |
|---------|---|----------------------|
| 2005 st | 2005, 2,- € Sonderkursmünze „Wirtschaftsunion Belgien-Luxemburg“<br>2098.2005.012 | 17,80                |
| 2006 bf | 2006, 2,- € „Atomium“<br>2098.2006.012  | 13,80                |
| 2007 st | 2007, 2,- € Sonderkursmünze „Römische Verträge“<br>2098.2007.012                  | <del>4,80</del> 4,30 |



# Europa - Euro-Ausgaben

| Jahr    | Best.Nr.  | Preis              |
|---------|---|--------------------|
| 2008 st | 2008, Kursmünzensatz „UNESCO-Weltkulturerbe - 4. Ausgabe: De Belforten“ im dekorativen Blister. Auflage 25.000 Stk.<br>2098.2008.022    | 44,80              |
| 2008 st | 2008, 2,- € Sonderkursmünze „60 Jahre Menschenrechte“<br>2098.2008.012  | 4,80               |
| 2015 st | 2015, Kursmünzensatz mit 9 Werten inkl. 2,50 € Münze „Waterloo“ in Messing. Im dekorativen Blister mit kleiner Auflage<br>2098.2015.012 | 39,80 <b>37,80</b> |
| 2015 st | 2015, 2,- € Sonderkursmünzen „Jahr der Entwicklung“ im Blister<br>2098.2015.022   | 46,80 <b>14,80</b> |
| 2016 st | 2016, 5,88 € Kursmünzensatz „Olympiateam Belgien in Rio“ im dekorativen Blister<br>2098.2016.032  | 35,90              |



2017, 2,- € Sonderkursmünze „Universität Lüttich“ im Blister, st  
2098.2017.022 **14,80 €**

2017 st 2017, 7,88 € Kursmünzensatz inklusive 2€ „Uni Lüttich“ und 2€ „Uni Gent“ im dekorativen Blister  
2098.2017.032 37,80

2017 st 2017, 2,- € Sonderkursmünze „Universität Gent“ im Blister  
2098.2017.042 12,80

2011 st 2011, Kursmünzensatz im Originalblister, Auflage 50.000 Stück  
2198.2011.012 27,80

## Finland

1999 bf Kursmünzensatz 0,01 - 2,- € lose, gemischte Jahre  
2227.1999.062 9,80

2002 st 2002, Kursmünzensatz mit Kupfer-Nickel-Medaille „Nikolaikirche“ im Originalblister, Auflage 130.000 Stück  
2227.2002.012 39,80



2003, Kursmünzensatz „Goldwäscherei in Lapland“ mit Medaille aus „Nordischen Gold“ im Originalblister, st  
2227.2003.012 **24,80 21,90 €**

2004 bf 2004, 2,- € Sonderkursmünze „EU-Erweiterung“  
2227.2004.022 49,90

2004 st 2004, Kursmünzensatz „90. Geburtstag von Tove Jansson“ mit Silbermedaille im Originalblister, Auflage nur 18.000 Stück  
2227.2004.032 59,-

2005 st 2005, 2,- € Sonderkursmünze „60 Jahre Vereinte Nationen“  
2227.2005.012 **6,80 5,90**

2006 st 2006, 2,- € Sonderkursmünze „100 Jahre Parlamentsreform“  
2227.2006.012 5,80

2007 st 2007, 2,- € „Römische Verträge“  
2227.2007.012 **5,90 3,90**

| Jahr    | Best.Nr.  | Preis            |
|---------|---|------------------|
| 2008 st | 2008, 2,- € Sonderkursmünze „Menschenrechte“<br>2227.2008.012   | 6,90 <b>3,90</b> |
| 2010 st | 2010, Kursmünzensatz „Finnische Leuchttürme- Russarö“ mit Kupfernickel-Medaille im Originalblister, Auflage 30.000 Stück<br>2227.2010.022 | 27,80            |
| 2015 st | 2015, 2,- € Sonderkursmünze „Jean Sibelius“<br>2227.2015.012  | 4,85 <b>4,40</b> |
| 2015 st | 2015, 2,- € Sonderkursmünze „Europäische Flagge“<br>2227.2015.022   | 4,80             |

| Jahr    | Best.Nr.   | Preis            |
|---------|--|------------------|
| 2015 st | 2015, 2,- € Sonderkursmünze „150. Jubiläumsjahr Gallen-Kallela“<br>2227.2015.042   | 4,80 <b>4,40</b> |
| 2016 st | 2016, Kursmünzensatz mit 2,- € „Eino Leino“ und 2,- € „von Wright“ (keine 2,- € Kursmünze) im dekorativen Blister mit einer Kleinstauflage von 5.000 Stk.<br>2227.2016.042 | 29,80            |
| 2016 st | 2016, 2,- € Sonderkursmünze „100. Geburtstag des finnischen Philosophen Georg H. v. Wright“<br>2227.2016.032   | 4,80 <b>4,40</b> |



2016, 2,- € Sonderkursmünze „90. Todestag des finnischen Schriftstellers Eino Leino“ (J.Nr. 2016), st  
2227.2016.012 **4,90 €**

2017 bf 2017, 2,- € Sonderkursmünze „100 Jahre Unabhängigkeit“  
2227.2017.022 4,80



2017, 2,- € Sonderkursmünze „Finnische Natur“ (J.Nr. 2017), bf  
2227.2017.042 **3,90 €**

2017, Kursmünzensatz mit 2,- € „Unabhängigkeit“ und 2,- € „Finnische Natur“ (keine 2,- € Kursmünze) im dekorativen Blister mit einer Kleinstauflage von 5.000 Stk., st  
2227.2017.032 **29,80 €**

## Frankreich

2007 bf 2007, 2,- € Sonderkursmünze „Römische Verträge“  
2260.2007.012 4,90

2008 bf 2008, 2,- € Sonderkursmünze „EU Präsidentschaft“  
2260.2008.012 4,90

2014 bf 2014, 2,- € Sonderkursmünze „Welt Aids Tag“  
2260.2014.022 4,80



2015, 2,- € Sonderkursmünze „225. Jahrestag des Föderationsfestes“ (J.Nr. 2015), bf  
2260.2015.022 **4,80 €**

2015 bf 2015, 2,- € Sonderkursmünze „Frieden in Europa“  
2260.2015.012 **4,80 3,90**

| Jahr         | Best.Nr.  | Preis              |
|--------------|---|--------------------|
| 2015 bf      | 2015, 2,- € Sonderkursmünze „30 Jahre Europäische Flagge“<br>2260.2015.032  | 4,80 <b>3,90</b>   |
| 2016 bf      | 2016, 2,- € Sonderkursmünze „Francois Mitterrand“<br>2260.2016.022  | 4,90               |
| 2017 bf      | 2017, 2,- € Sonderkursmünze „Rodin“<br>2260.2017.012  | 4,80               |
| 2017 bf      | 2017, 2,- € Sonderkursmünze „Brustkrebsforschung“<br>2260.2017.022  | 4,80               |
| 1999 bf      | Kursmünzensatz 0,01 - 2,- € lose, gemischte Jahre<br>2262.1999.032  | 9,80 <b>8,90</b>   |
| 1999-2001 st | 1999-2001, Euro-Intro-Satz insgesamt 3 Ausgaben von 1999 bis 2001 komplett im original Blister, Auflage 35.000 Stück<br>2262.1999.022 | 498,- <b>179,-</b> |



2002, Kursmünzensatz 2002 im Originalblister, st  
2262.2002.012 **36,80 €**

2004 st 2004, Kursmünzensatz im Originalblister, Auflage 120.000 Stück  
2262.2004.012 **36,80 34,80**

2005 st 2005, Kursmünzensatz im Originalblister, Auflage 69.999 Stück  
2262.2005.012 **47,80 37,80**



2017, Kursmünzen-satz im dekorativen Blister mit einer Auflage von 25.000 Stk., st  
2262.2017.012 **36,90 €**

2018 st 2018, Kursmünzensatz im dekorativen Blister mit einer Auflage von 25.000 Stk.  
2262.2018.012 35,80

## Griechenland

2002 bf Kursmünzensatz 0,01 - 2,- € lose, gemischte Jahre  
2351.2002.052 9,80

2002 st 2002, Kursmünzensatz im Originalblister, Auflage 49.945 Stück  
2351.2002.022 **29,80 24,80**

2003 st Kursmünzensatz 2003, Stempelglanz  
2351.2003.012 49,-

2003 st 2003, Kursmünzensatz „Präsidentschaftssatz“ mit 10 €-Silber-Gedenkmünze „EU-Präsidentschaft“ (PP). Auflage 50.000.  
2351.2003.022 94,80



2004, Kursmünzensatz im Originalblister, Auflage 30.000 Stück st  
2351.2004.022 **98,- €**

2004 st 2004, Kursmünzensatz im Originalblister, Auflage 30.000 Stück  
2351.2004.022 98,-



## Europa - Euro-Ausgaben

| Jahr    | Best.Nr.   | Preis     |
|---------|--|-----------|
| 2007 st | 2007, Kursmünzensatz im Originalblistert, Auflage nur 15.000 Stück<br>2351.2007.022                          | 119,-     |
| 2007 st | 2007 - 2,- € „Römische Verträge“<br>2351.2007.012  | 4,90      |
| 2015 st | 2015, 2,- € Sonderkursmünze „30 Jahre Europäische Flagge“<br>2351.2015.022                                   | 4,90 3,90 |
| 2015 st | 2015, 2,- €, Sonderkursmünze „Spyridon Louis“<br>2351.2015.032   | 4,90      |
| 2016 st | 2016, Kursmünzensatz „Peloponnes“ im dekorativen Blistert mit einer Auflage von 15.000 Stk.<br>2351.2016.012 | 28,90     |



2016, 2,- € Sonderkursmünze „Arkadi Kloster“ (J.Nr. 2016), st  
2351.2016.022 4,90 €

|         |  |       |
|---------|--|-------|
| 2016 st | 2016, 2,- € Sonderkursmünze „120. Geburtstag Dimitri Mitropoulos“<br>2351.2016.032             | 4,90  |
| 2017 st | 2017, Kursmünzensatz „Kreta“ im dekorativen Blistert. Auflage von 15.000 Stk.<br>2351.2017.012 | 28,90 |

### Irland

|         |  |             |
|---------|--|-------------|
| 2002 bf | Kursmünzensatz 0,01 - 2,- € lose, gemischte Jahre<br>2468.2002.032   | 14,80 12,80 |
| 2004 st | 2004, Kursmünzensatz „Reginald's Tower Waterford“ im Originalblistert, Auflage nur 40.000 Stück<br>2468.2004.012 | 34,80 29,90 |
| 2005 st | 2005, Kursmünzensatz „Heywood Gardens, Co. Laois“ im Originalblistert, Auflage 50.000 Stück<br>2468.2005.012     | 27,80 24,80 |
| 2006 st | 2006, Kursmünzensatz „Glenveagh National Park“ im Originalblistert, Auflage 40.000 Stück<br>2468.2006.012        | 27,80       |



2007, 2,- € Sonderkursmünze „Römische Verträge“ (J.Nr. 2007), st  
2468.2007.022 4,90 €

|         |  |             |
|---------|--|-------------|
| 2015 st | 2015, 2,- € Sonderkursmünze „30 Jahre Europäische Flagge“<br>2468.2015.012   | 4,90 4,30   |
| 2016 st | 2016, 5,88 € Kursmünzensatz „Proklamation“ inkl. 2,- € Sonderkursmünze „Proklamation Republik Irland“ im dekorativen Blistert<br>2468.2016.012 | 37,80 34,80 |

### Irland-Gedenkmünzen



2004, 10,- € „EU-Erweiterung/EU-Ratspräsidentenschaft“ in der höchsten Prägequalität „PoliertePlatte“ im Originalset  
2469.2004.012  
39,80 37,80 €

### Italien

| Jahr    | Best.Nr.  | Preis |
|---------|---|-------|
| 2004 bf | 2004, 2,- € Sonderkursmünze „Welternährungsprogramm“<br>2531.2004.022 | 4,80  |
| 2005 bf | 2005, 2,- € Sonderkursmünze „EU-Verfassung“<br>2531.2005.012          | 4,80  |



2006, 2,- € Sonderkursmünze „Olympische Winterspiele Turin“ (J.Nr. 2006), bf  
2531.2006.012  
4,80 3,90 €

|         |   |            |
|---------|---|------------|
| 2007 bf | 2007, 2,- € Sonderkursmünze „Römische Verträge“<br>2531.2007.012  | 4,65       |
| 2017 bf | 2017, 2,- € Sonderkursmünze „400 Jahre Markusdom“<br>2531.2017.012  | 4,90       |
| 2002 bf | Kursmünzensatz 0,01 - 2,- € lose, gemischte Jahre<br>2533.2002.022  | 9,80 8,80  |
| 2015    | 2015, Kursmünzensatz mit 9 Werten inkl. 2,- € Sondermünze „Weltausstellung EXPO“ in Mailand. Im dekorativen Blistert mit kleiner Auflage<br>2533.2015.012 | 46,80 39,- |

### Lettland

|         |   |             |
|---------|---|-------------|
| 2014 bf | 2014, Kursmünzensatz im Originalblistert, Auflage 30.000 Stück<br>2686.2014.032 | 49,80 17,80 |
|---------|---|-------------|



2015, 2,- € Sonderkursmünze „EU-Präsidentenschaft“ (J.Nr. 2015), bf  
2686.2015.012  
4,95 3,90 €

|   |        |
|---|--------|
| 2015, 2,- € Sonderkursmünze „Schwarzstorch“ (J.Nr. 2015), bf<br>2686.2015.022 | 4,80 € |
|---|--------|

|         |  |           |
|---------|--|-----------|
| 2015 bf | 2015, 2,- € Sonderkursmünze „30 Jahre Europäische Flagge“<br>2686.2015.042 | 4,80 3,90 |
| 2016 bf | 2016, 2,- € Sonderkursmünze „Milchwirtschaft“<br>2686.2016.012             | 4,80      |



2016, 2,- € Sonderkursmünze „Region Vidzeme“ (J.Nr. 2016), bf  
2686.2016.022 4,90 €

|         |  |           |
|---------|--|-----------|
| 2017 bf | 2017, 2,- € Sonderkursmünze „Region Kurland/Kurzeme“<br>2686.2017.012      | 3,90      |
| 2017 bf | 2017, 2,- € Sonderkursmünze „Region Lettgallen/Latgale“<br>2686.2017.022   | 3,90      |
| 2015 bf | 2015, 2,- € Sonderkursmünze „30 Jahre Europäische Flagge“<br>2766.2015.022 | 4,80 4,30 |



2015, 2,- € Sonderkursmünze „Litauische Sprache“ (J.Nr. 2015), bf  
2766.2015.032  
4,80 4,30 €

| Jahr    | Best.Nr.  | Preis     |
|---------|---|-----------|
| 2016 bf | 2016, 2,- € Sonderkursmünze „Baltische Kultur“<br>2766.2016.012 | 4,90 4,30 |



2017, 2,- € Sonderkursmünze „Vilnius-Stadt der Kultur“ (J.Nr. 2017), bf  
2766.2017.012 4,30 €

### Luxemburg

|         |   |             |
|---------|---|-------------|
| 2002 bf | Kursmünzensatz 0,01 - 2,- € lose, gemischte Jahre<br>2778.2002.032              | 9,80 8,80   |
| 2002 st | 2002, Kursmünzensatz im Originalblistert, Auflage 35.000 Stück<br>2778.2002.012 | 34,80 29,80 |
| 2003 st | Kursmünzensatz 2003, Stempelglanz. Auflage nur 50.000 Stück<br>2778.2003.012    | 49,80 44,80 |
| 2004 st | Kursmünzensatz 2004 incl. 2,- € „Monogramm“, Stempelglanz<br>2778.2004.022      | 49,90       |



2004, 2,- € Sonderkursmünze „Monogramm des Großherzogs Henri“ (J.Nr. 2004), st  
2778.2004.012 4,80 €

|         |  |           |
|---------|--|-----------|
| 2005 bf | 2005, 2,- € Sonderkursmünze „Großherzog Adolphe und Henri“<br>2778.2005.012                            | 4,65      |
| 2006 st | 2006, 2,- € Sonderkursmünze „Erbgroßherzog Guillaume“<br>2778.2006.012                                 | 5,90      |
| 2007 bf | 2007, 2,- € Sonderkursmünze „Herzoglicher Palast“<br>2778.2007.012                                     | 4,80      |
| 2007 st | 2007, 2,- € Sonderkursmünze „Römische Verträge“<br>2778.2007.022                                       | 4,80 3,90 |
| 2009 st | 2009, 2,- € Sonderkursmünze „90 Jahrestag Thronbesteigung von Großherzogin Charlotte“<br>2778.2009.012 | 4,80      |
| 2015 st | 2015, 2,- € Sonderkursmünze „15. Jahrestag der Thronbesteigung von Großherzog Henri“<br>2778.2015.012  | 4,80      |
| 2015 st | 2015, 2,- € Sonderkursmünze „30 Jahre Europäische Flagge“<br>2778.2015.032                             | 4,90 3,40 |



2017, 2,- € Sonderkursmünze „50 Jahre freiwilliger Wehrdienst“ (J.Nr. 2017), bf  
2778.2017.022 8,90 €

|         |   |       |
|---------|---|-------|
| 2017 st | 2017, Kursmünzensatz „Esch-Alzette“ mit zusätzlicher 2,- € Sonderkursmünze „Freiwilliger Wehrdienst“ im dekorativen Blistert mit einer Kleinstauflage von 5.000 Stk.<br>2778.2017.012 | 37,80 |
|---------|---|-------|



# Europa - Euro-Ausgaben

## Malta

| Jahr    | Best.Nr.   | Preis       |
|---------|--|-------------|
| 2008 bf | Kursmünzensatz 0,01 - 2,- € lose, gemischte Jahre<br>2809.2008.042 | 14,80 12,80 |



2016, 2,- € Sonderkursmünze „Ggantija-Tempel“, bf  
2809.2016.022 8,90 €

|         |   |       |
|---------|---|-------|
| 2016 bf | 2016, 2,- € Sonderkursmünze „Solidarität - Liebe“<br>2809.2016.032  | 7,90  |
| 2016 st | 2016, Kursmünzensatz inkl. 2,- € Sonderkursmünze „Ggantija-Tempel“ im dekorativen Blister mit einer Auflage von 30.000 Stück<br>2809.2016.012 | 39,90 |
| 2017 bf | 2017, 2,- € Sonderkursmünzen „Hagar Qim“<br>2809.2017.012   | 7,90  |



2017, Kursmünzensatz inkl. 2,- € Sonderkursmünze „Hagar Qim“ im dekorativen Blister mit einer Auflage von 25.000 Stk., st  
2809.2017.022 39,80 €

## Monaco

|         |  |       |
|---------|--|-------|
| 2001 bf | 2001, 2 Cent Kursmünze, Auflage 373.400 Stück<br>2816.2001.052 | 38,90 |
| 2001 bf | 2001, 1,- € Kursmünze, Auflage 971.100 Stück<br>2816.2001.062  | 9,50  |
| 2001 st | 2001, Kursmünzensatz 1 Cent - 2 € lose<br>2816.2001.032        | 229,- |

selten & gesucht



Kursmünzensatz 2001, Stempelglanz im offiziellen Blister. Auflage nur 20.000 Stück, st,  
2816.2001.012 329,- €

|            |  |             |
|------------|--|-------------|
| 2002 bf    | 2002, 2,- € Kursmünze, Auflage 456.000 Stück<br>2816.2002.032  | 18,90 17,80 |
| 2002 vz/st | 2002, kleiner Satz 10 Cent - 2 €<br>2816.2002.022  | 79,80       |
| 2002 st    | 2002, Kursmünzensatz in stempelglanz im offiziellen Blister. Auflage nur 40.000 Stück<br>2816.2002.012 | 289,- 279,- |
| 2003 bf    | 2002, 2,- € Kursmünze, Auflage 228.000 Stück<br>2816.2003.032  | 24,90 19,90 |



2004, Kursmünzensatz mit der 5,- € Silbermünze „Sainte Devote“ in der höchsten Prägequalität polierte Platte in offizieller Schatulle. Auflage nur 14.999 Stück, PP  
2816.2004.012  
489,- 389,- €

| Jahr    | Best.Nr.   | Preis       |
|---------|--|-------------|
| 2007 bf | 2007, 1,- € Kursmünze, Auflage 97.009 Stk.<br>2816.2007.022  | 14,90 12,80 |
| 2009 st | Kursmünzensatz 2009, Stempelglanz im offiziellen Blister. Auflage nur 8.000 Stück<br>2816.2009.022   | 549,- 498,- |
| 2010 PP | 2010, 2,- € Sonderkursmünze „Fürst Albert II“ in der höchsten Präge-Qualität „polierte Platte“ in offizieller Schatulle. Auflage nur 25.000 Stück<br>2816.2010.012 | 149,- 98,-  |

selten & gesucht



Kursmünzensatz 2011, mit 2,-€ Sondermünze „Hochzeit von Fürst Albert II und Charlene“. Stempelglanz im offiziellen Blister. Kleinauflage von nur 7.000 Stück, st  
2816.2011.022 549,- 449,- €

|         |   |            |
|---------|---|------------|
| 2011 st | 2011 - 2,- € Sonderkursmünze „Hochzeit Fürst Albert“ in offizieller Schatulle.<br>2816.2011.012 | 129,- 89,- |
|---------|---|------------|



2012, 2,- € Sondermünze „500 Jahre Souveränität Monacos“ in der höchsten Präge-Qualität polierte Platte in offiziellen Schatulle. Die Kleinstauflage von nur 10.000 Stück macht die Münze zu einer gesuchten Rarität, PP  
2816.2012.022 439,- 398,- €

|         |  |             |
|---------|--|-------------|
| 2013 PP | 2013, 2,- € Sondermünze „20 Jahre UN-Mitgliedschaft“ in der höchsten Präge-Qualität polierte Platte in offiziellen Schatulle. Kleinstauflage von nur 10.000 Stück<br>2816.2013.022 | 289,- 269,- |
|---------|--|-------------|



2017, Kursmünzensatz im offiziellen Blister mit einer Kleinstauflage von 8.000 Stk., st  
2816.2017.012 279,- €

## Niederlande

| Jahr    | Best.Nr.   | Preis     |
|---------|--|-----------|
| 2015 bf | 2015, 2,- € Sonderkursmünze „30 Jahre Europäische Flagge“<br>2866.2015.012 | 4,90 3,90 |
| 1999 bf | Kursmünzensatz 0,01 - 2,- € lose, gemischte Jahre<br>2867.1999.042         | 9,80 8,90 |



1999, Kursmünzensatz „Clinik Clowns“ im Originalblister, Auflage 65.000 Stück, st  
2867.1999.012  
17,80 €

|         |  |             |
|---------|--|-------------|
| 2000 st | 2000, Kursmünzensatz „Naturdenkmäler“ im Originalblister, Auflage 68.000 Stück<br>2867.2000.012  | 14,80 14,80 |
| 2001 PP | 2001, Kursmünzensatz in der höchsten Prägequalität „polierte Platte“ im original Holzrahmen, Auflage nur 16.500 Stück<br>2867.2001.022 | 49,80 34,80 |
| 2001 st | 2001, Kursmünzensatz „Behindertensport“ im Originalblister, Auflage 65.000 Stück<br>2867.2001.012                                      | 14,80 14,80 |
| 2002 st | 2002, Kursmünzensatz 2002 (Abschied vom Gulden) im Originalblister<br>2867.2002.032  | 29,80 24,80 |
| 2002 st | 2002, Kursmünzensatz „Blindenhunde“ im Originalblister, Auflage 65.000 Stück<br>2867.2002.042  | 29,80 24,80 |
| 2003 st | 2003, Kursmünzensatz „Epilepsie-Fonds“ im Originalblister, Auflage 75.000 Stück<br>2867.2003.042                                       | 15,80       |
| 2004 st | 2004, Kursmünzensatz „Brandwundenversorgung“ im Originalblister, Auflage 50.000 Stück<br>2867.2004.012                                 | 29,80 24,80 |
| 2005 st | 2005, Kursmünzensatz 2005 (Prinzessin Beatrix Fonds) im Originalblister<br>2867.2005.012   | 17,80 14,80 |
| 2008 st | 2008, Kursmünzensatz 2008 „Nationale Collectie“ im Originalblister<br>2867.2008.012  | 19,80       |
| 2016 st | 2016, Kursmünzensatz im Originalblister, Auflage nur 15.000 Stück<br>2867.2016.012   | 34,90 24,80 |



2017, Kursmünzensatz „Amsterdam“ im dekorativen Blister mit einer Auflage von 15.000 Stk., st  
2867.2017.012  
27,80 €



# Silber - Anlagemünzen

## Armenien - Arche Noah

| Erhaltung | Best.Nr.  | Preis |
|-----------|---|-------|
| - st      | 2016, 500 Dram „Arche Noah“, 1 Unze Feinsilber<br>9614.2016.012 | 23,80 |



|   |         |
|---|---------|
| 2017, 500 Dram „Arche Noah“, 1 Unze Feinsilber, st<br>9614.2017.012 | 24,80 € |
|---|---------|

|      |   |       |
|------|---|-------|
| - st | 2018, 500 Dram „Arche Noah“, 1 Unze Feinsilber<br>9614.2018.012 | 23,80 |
|------|---|-------|

## Australien - Känguru

|      |  |                        |
|------|--|------------------------|
| - st | 1993, 1 Dollar „Känguru“, 1 Unze Feinsilber<br>9615.1993.012 | <del>47,80</del> 44,80 |
| - st | 1998, 1 Dollar „Känguru“, 1 Unze Feinsilber<br>9615.1998.012 | 64,80                  |
| - st | 1999, 1 Dollar „Känguru“, 1 Unze Feinsilber<br>9615.1999.012 | 64,80                  |



|  |         |
|--|---------|
| 2003, 1 Dollar „Känguru“, 1 Unze Feinsilber, st<br>9615.2003.012 | 89,90 € |
|--|---------|

|      |  |                        |
|------|--|------------------------|
| - st | 2013, 1 Dollar „Känguru“, 1 Unze Feinsilber<br>9615.2013.012             | 59,80                  |
| - st | 2016, 1 Dollar „Känguru“, 1 Unze Feinsilber<br>9615.2016.012             | 49,80                  |
| - st | 2016, 1 Dollar „Kangaroo-Perth Mint“, 1 Unze Feinsilber<br>9615.2016.022 | <del>24,90</del> 23,80 |
| - st | 2018, 1 Dollar „Kangaroo-Perth Mint“, 1 Unze Feinsilber<br>9615.2018.012 | 22,80                  |



|  |         |
|--|---------|
| 2017, 1 Dollar „Kangaroo-Perth Mint“, 1 Unze Feinsilber, st<br>9615.2017.012 | 23,80 € |
|--|---------|

## Australien - Koala

|      |  |                        |
|------|--|------------------------|
| - st | 2007, 1 Dollar „Koala“, 1 Unze Feinsilber<br>9616.2007.012 | <del>97,80</del> 92,90 |
|------|--|------------------------|



|  |         |
|--|---------|
| 2009, 1 Dollar „Koala“, 1 Unze Feinsilber, st<br>9616.2009.012 | 39,80 € |
|--|---------|

| Erhaltung | Best.Nr.   | Preis                  |
|-----------|--|------------------------|
| - st      | 2010, 1 Dollar „Koala“, 1 Unze Feinsilber<br>9616.2010.012 | 44,80                  |
| - st      | 2011, 1 Dollar „Koala“, 1 Unze Feinsilber<br>9616.2011.012 | <del>43,80</del> 39,80 |
| - st      | 2014, 1 Dollar „Koala“, 1 Unze Feinsilber<br>9616.2014.012 | 29,80                  |
| - st      | 2016, 1 Dollar „Koala“, 1 Unze Feinsilber<br>9616.2016.012 | 26,90                  |



|  |         |
|--|---------|
| 2017, 1 Dollar „Koala“, 1 Unze Feinsilber, st<br>9616.2017.012 | 25,80 € |
|--|---------|



|  |         |
|--|---------|
| 2018, 1 Dollar „Koala“, 1 Unze Feinsilber, st<br>9616.2018.012 | 24,80 € |
|--|---------|

## Australien - Kookaburra

|      |   |                        |
|------|---|------------------------|
| - st | 1990, 5 Dollar „Kookaburra“, 1 Unze Feinsilber<br>9617.1990.012 | <del>84,90</del> 79,80 |
|------|---|------------------------|



|  |         |
|--|---------|
| 1990, 5 Dollar „Kookaburra“, 1 Unze Feinsilber. „FIRST PROOF ISSUE“ in Originalverpackung, PP<br>9617.1990.022 | 109,- € |
|--|---------|

|      |   |       |
|------|---|-------|
| - st | 1992, 1 Dollar „Kookaburra“, 1 Unze Feinsilber<br>9617.1992.012 | 38,90 |
|------|---|-------|



|   |         |
|---|---------|
| 1991, 5 Dollar „Kookaburra“, 1 Unze Feinsilber, st<br>9617.1991.012 | 38,90 € |
|---|---------|

| Erhaltung | Best.Nr.   | Preis                  |
|-----------|--|------------------------|
| - st      | 1992, 2 Dollar „Kookaburra“, 2 Unzen Feinsilber<br>9617.1992.022 | 89,90                  |
| - st      | 1993, 1 Dollar „Kookaburra“, 1 Unze Feinsilber<br>9617.1993.012  | <del>39,80</del> 36,90 |
| - st      | 1994, 1 Dollar „Kookaburra“, 1 Unze Feinsilber<br>9617.1994.012  | 39,80                  |
| st        | 1995, 1 Dollar „Kookaburra“, 1 Unze Feinsilber<br>9617.1995.012  | 39,80                  |
| - st      | 1996, 1 Dollar „Kookaburra“, 1 Unze Feinsilber<br>9617.1996.012  | <del>39,80</del> 36,90 |



|   |         |
|---|---------|
| 1997, 1 Dollar „Kookaburra“, 1 Unze Feinsilber, st<br>9617.1997.012 | 44,80 € |
|---|---------|

|      |  |       |
|------|--|-------|
| - st | 1997, 2 Dollar „Kookaburra“, 2 Unzen Feinsilber<br>9617.1997.022 | 89,90 |
| - st | 1998, 2 Dollar „Kookaburra“, 2 Unzen Feinsilber<br>9617.1998.022 | 89,90 |
| - st | 1999, 1 Dollar „Kookaburra“, 1 Unze Feinsilber<br>9617.1999.012  | 44,80 |
| - st | 1999, 2 Dollar „Kookaburra“, 2 Unzen Feinsilber<br>9617.1999.022 | 89,90 |
| - st | 2000, 1 Dollar „Kookaburra“, 1 Unze Feinsilber<br>9617.2000.012  | 44,80 |
| - st | 2002, 1 Dollar „Kookaburra“, 1 Unze Feinsilber<br>9617.2002.012  | 49,80 |
| - st | 2003, 1 Dollar „Kookaburra“, 1 Unze Feinsilber<br>9617.2003.012  | 44,80 |
| - st | 2005, 1 Dollar „Kookaburra“, 1 Unze Feinsilber<br>9617.2005.012  | 44,80 |
| - st | 2007, 2 Dollar „Kookaburra“, 2 Unzen Feinsilber<br>9617.2007.022 | 89,90 |



# Silber - Anlagemünzen



2007, 1 Dollar „Kookaburra“, 1 Unze Feinsilber, st  
9617.2007.012 44,80 €

| Erhaltung | Best.Nr. | Preis |
|-----------|----------|-------|
|-----------|----------|-------|

|      |  |       |
|------|--|-------|
| - st | 2008, 2 Dollar „Kookaburra“, 2 Unzen Feinsilber<br>9617.2008.022 | 89,90 |
| - st | 2009, 1 Dollar „Kookaburra“, 1 Unze Feinsilber<br>9617.2009.012  | 44,80 |



2009, 2 Dollar „Kookaburra“, 2 Unzen Feinsilber, st  
9617.2009.022 89,90 €

|      |   |       |
|------|---|-------|
| - st | 2010, 1 Dollar „Kookaburra“, 1 Unze Feinsilber<br>9617.2010.012 | 39,80 |
| - st | 2017, 1 Dollar „Kookaburra“, 1 Unze Feinsilber<br>9617.2017.012 | 25,80 |
| - st | 2018, 1 Dollar „Kookaburra“, 1 Unze Feinsilber<br>9617.2018.012 | 23,80 |

## Australien - Lunar I

|      |   |       |
|------|---|-------|
| - st | 2001, 1 Dollar „Lunar I - Schlange“, 1 Unze Feinsilber<br>9618.2001.012 | 98,-  |
| - st | 2002, 1 Dollar „Lunar I - Pferd“, 1 Unze Feinsilber<br>9618.2002.012    | 129,- |
| - st | 2004, 1 Dollar „Lunar I - Affe“, 1 Unze Feinsilber<br>9618.2004.012     | 79,80 |
| - st | 2005, 1 Dollar „Lunar I - Hahn“, 1 Unze Feinsilber<br>9618.2005.012     | 79,80 |

## Australien - Lunar II



2008, 1 Dollar „Lunar II - Maus“, 1 Unze Feinsilber, st  
9619.2008.012 44,80 €



2009, 8 Dollar „Lunar II - Ochse“, 5 Unzen Feinsilber, Auflage nur 4.750 Stk., st  
9619.2009.022 890,- €

| Erhaltung | Best.Nr. | Preis |
|-----------|----------|-------|
|-----------|----------|-------|

|      |   |             |
|------|---|-------------|
| - st | 2012, 2 Dollar „Lunar II - Drache“, 2 Unzen Feinsilber<br>9619.2012.022 | 94,80 84,90 |
| - st | 2014, 1 Dollar „Lunar II - Pferd“, 1 Unze Feinsilber<br>9619.2014.012   | 44,80       |
| - st | 2017, 1 Dollar „Lunar II - Hahn“, 1 Unze Feinsilber<br>9619.2017.012    | 29,80       |
| - st | 2018, 1 Dollar „Lunar II - Hund“, 1 Unze Feinsilber<br>9619.2018.012    | 26,80       |

## Salzwasserkrokodil

|      |  |       |
|------|--|-------|
| - st | 2014, 1 Dollar „Salzwasserkrokodil“ Perth Mint, 1 Unze Feinsilber<br>9620.2014.012 | 26,90 |
|------|--|-------|

## Trichternetzspinne



2015, 1 Dollar „Trichternetzspinne“, 1 Unze Feinsilber, st  
9622.2015.012 29,80 €

## China - Panda

|      |   |       |
|------|---|-------|
| - st | 1989, 10 Yuan „Panda“, 1 Unze Feinsilber<br>9623.1989.012   | 79,80 |
| - PP | 1990, 10 Yuan Freundschafts-Panda zur internationalen Münzausstellung München. 1 Unze Feinsilber in polierter Platte (Auflage 2.000)<br>9623.1990.022 | 298,- |
| - st | 1991, 10 Yuan „Panda - Jahreszahl mit Serifen“, 1 Unze Feinsilber<br>9623.1991.012  | 119,- |
| - st | 1991, 10 Yuan „Panda - Jahreszahl ohne Serifen“, 1 Unze Feinsilber<br>9623.1991.022   | 149,- |
| - st | 1992, 10 Yuan „Panda“, 1 Unze Feinsilber<br>9623.1992.012   | 119,- |
| - PP | 1992, 10 Yuan Freundschafts-Panda zur internationalen Münzausstellung München. 1 Unze Feinsilber in polierter Platte (Auflage 2.500)<br>9623.1992.032 | 298,- |
| - st | 1993, 5 Yuan „Panda“, 1/2 Unze Feinsilber<br>9623.1993.022  | 34,80 |

| Erhaltung | Best.Nr.  | Preis |
|-----------|---|-------|
| - PP      | 1993, 10 Yuan Freundschafts-Panda zur internationalen Münzausstellung München. 1 Unze Feinsilber in polierter Platte (Auflage 2.500)<br>9623.1993.042 | 298,- |
| - st      | 1994, 10 Yuan „Panda“, 1 Unze Feinsilber<br>9623.1994.012   | 129,- |



1994, 10 Yuan Freundschafts-Panda zur internationalen Münzausstellung München. 1 Unze Feinsilber in polierter Platte (Auflage 2.500), PP  
9623.1994.032 298,- €



1996, 10 Yuan Freundschafts-Panda zur internationalen Münzausstellung München. 1 Unze Feinsilber in polierter Platte (Auflage 2.500), PP  
9623.1996.022 398,- €

|      |   |             |
|------|---|-------------|
| - st | 1997, 10 Yuan „Panda“, 1 Unze Feinsilber<br>9623.1997.012   | 109,-       |
| - st | 1997, 5 Yuan „Panda“, 1/2 Unze Feinsilber<br>9623.1997.022  | 34,80       |
| - PP | 1998, 5 Yuan „Panda“, 1/2 Unze Feinsilber zur Münzausstellung in Hong Kong in polierter Platte<br>9623.1998.022 | 79,-        |
| - st | 2005, 10 Yuan „Panda“, 1 Unze Feinsilber<br>9623.2005.012   | 119,-       |
| - st | 2008, 10 Yuan „Panda“, 1 Unze Feinsilber<br>9623.2008.012   | 64,80       |
| - st | 2009, 10 Yuan „Panda“ Jubiläumsausgabe 30 Jahre Silber-Panda, 1 Unze Feinsilber<br>9623.2009.022                | 64,80       |
| - st | 2013, 10 Yuan „Panda“, 1 Unze Feinsilber<br>9623.2013.012   | 39,80 37,80 |
| - st | 2016, 10 Yuan „Panda“, 30g Feinsilber<br>9623.2016.012  | 29,80       |



2017, 10 Yuan „Panda“, 30g Feinsilber, st  
9623.2017.012 29,80 €



# Silber - Anlagemünzen

| Erhaltung | Best.Nr.   | Preis |
|-----------|--|-------|
| - st      | 2018, 10 Yuan „Panda“, 30g Feinsilber<br>9623.2018.012 | 28,90 |

## Cook Islands - Bounty

|      |  |       |
|------|--|-------|
| - st | 2016, 1 Dollar „Segelschiff Bounty“,<br>1 Unze Feinsilber<br>9624.2016.012 | 22,80 |
|------|--|-------|

## Großbritannien - Britannia



|   |         |
|---|---------|
| 1998, 2 Pfund „Britannia“, 1 Unze Feinsilber, st<br>9626.1998.012 | 74,80 € |
|---|---------|

|      |  |       |
|------|--|-------|
| - st | 1999, 2 Pfund „Britannia“, 1 Unze<br>Feinsilber<br>9626.1999.012 | 79,80 |
|------|--|-------|



|   |         |
|---|---------|
| 2007, 2 Pfund „Britannia“, 1 Unze Feinsilber, st<br>9626.2007.012 | 74,80 € |
|---|---------|

|      |  |             |
|------|--|-------------|
| - st | 2008, 2 Pfund „Britannia“, 1 Unze<br>Feinsilber<br>9626.2008.012 | 47,80 44,80 |
|------|--|-------------|

|      |  |       |
|------|--|-------|
| - st | 2010, 2 Pfund „Britannia“, 1 Unze<br>Feinsilber<br>9626.2010.012 | 47,80 |
|------|--|-------|

|      |  |       |
|------|--|-------|
| - st | 2017, 2 Pfund „Britannia“, 1 Unze<br>Feinsilber<br>9626.2017.012 | 24,80 |
|------|--|-------|

|      |  |       |
|------|--|-------|
| - st | 2017, 2 Pfund „Britannia“ Jubiläumsausgabe „20 Jahre Dreizack“, 1 Unze Feinsilber<br>9626.2017.022 | 24,80 |
|------|--|-------|

## Großbritannien - Lunar

|      |   |       |
|------|---|-------|
| - st | 2017, 2 Pfund „Lunar - Hahn“, 1 Unze<br>Feinsilber<br>9627.2017.012 | 29,80 |
|------|---|-------|

## Kanada - Birds

|      |   |       |
|------|---|-------|
| - st | 2015, 5 Dollar „Rotschwanzbussard“,<br>1 Unze Feinsilber<br>9629.2015.012 | 29,80 |
|------|---|-------|

## Kanada - Maple Leaf



|   |         |
|---|---------|
| 1988, 5 Dollar „Maple Leaf“, 1 Unze Feinsilber, st<br>9630.1988.012 | 34,80 € |
|---|---------|

| Erhaltung | Best.Nr.   | Preis       |
|-----------|--|-------------|
| - st      | 1989, 5 Dollar „Maple Leaf“, 1 Unze<br>Feinsilber<br>9630.1989.012 | 34,80 29,80 |

|      |  |             |
|------|--|-------------|
| - st | 1990, 5 Dollar „Maple Leaf“, 1 Unze<br>Feinsilber<br>9630.1990.012 | 34,80 32,80 |
|------|--|-------------|

|      |  |       |
|------|--|-------|
| - st | 1991, 5 Dollar „Maple Leaf“, 1 Unze<br>Feinsilber<br>9630.1991.012 | 34,80 |
|------|--|-------|

|      |  |       |
|------|--|-------|
| - st | 1992, 5 Dollar „Maple Leaf“, 1 Unze<br>Feinsilber<br>9630.1992.012 | 34,80 |
|------|--|-------|

|      |  |             |
|------|--|-------------|
| - st | 1993, 5 Dollar „Maple Leaf“, 1 Unze<br>Feinsilber<br>9630.1993.012 | 34,80 32,80 |
|------|--|-------------|



|   |         |
|---|---------|
| 1994, 5 Dollar „Maple Leaf“, 1 Unze Feinsilber, st<br>9630.1994.012 | 34,80 € |
|---|---------|

|      |  |             |
|------|--|-------------|
| - st | 1995, 5 Dollar „Maple Leaf“, 1 Unze<br>Feinsilber<br>9630.1995.012 | 34,80 32,80 |
|------|--|-------------|

|      |  |       |
|------|--|-------|
| - st | 1996, 5 Dollar „Maple Leaf“, 1 Unze<br>Feinsilber<br>9630.1996.012 | 34,80 |
|------|--|-------|

|      |  |       |
|------|--|-------|
| - st | 1997, 5 Dollar „Maple Leaf“, 1 Unze<br>Feinsilber<br>9630.1997.012 | 39,80 |
|------|--|-------|

|      |  |       |
|------|--|-------|
| - st | 1998, 5 Dollar „Maple Leaf“, 1 Unze<br>Feinsilber<br>9630.1998.012 | 39,80 |
|------|--|-------|

|      |  |             |
|------|--|-------------|
| - st | 1999, 5 Dollar „Maple Leaf“, 1 Unze<br>Feinsilber<br>9630.1999.012 | 39,80 37,80 |
|------|--|-------------|

|      |  |       |
|------|--|-------|
| - st | 1999/2000, 5 Dollar „Maple Leaf“ Privy<br>Mark Feuerwerk, 1 Unze Feinsilber<br>9630.1999.022 | 49,90 |
|------|--|-------|

|      |   |             |
|------|---|-------------|
| - st | 2000, 5 Dollar „Maple Leaf“ Privy Mark<br>Millenium Feuerwerk, 1 Unze Feinsilber<br>9630.2000.022 | 49,90 44,80 |
|------|---|-------------|

|      |  |       |
|------|--|-------|
| - st | 2001, 5 Dollar „Maple Leaf“, 1 Unze<br>Feinsilber<br>9630.2001.012 | 39,80 |
|------|--|-------|

|      |  |       |
|------|--|-------|
| - st | 2003, 5 Dollar „Maple Leaf“, 1 Unze<br>Feinsilber<br>9630.2003.012 | 39,80 |
|------|--|-------|

|      |  |       |
|------|--|-------|
| - st | 2004, 5 Dollar „Maple Leaf“, 1 Unze<br>Feinsilber<br>9630.2004.012 | 39,80 |
|------|--|-------|

|      |  |             |
|------|--|-------------|
| - st | 2006, 5 Dollar „Maple Leaf“, 1 Unze<br>Feinsilber<br>9630.2006.012 | 34,80 32,80 |
|------|--|-------------|

|      |  |       |
|------|--|-------|
| - st | 2007, 5 Dollar „Maple Leaf“, 1 Unze<br>Feinsilber<br>9630.2007.012 | 29,80 |
|------|--|-------|

|      |  |       |
|------|--|-------|
| - st | 2008, 5 Dollar „Maple Leaf“, 1 Unze<br>Feinsilber<br>9630.2008.012 | 29,80 |
|------|--|-------|

|      |  |       |
|------|--|-------|
| - st | 2009, 5 Dollar „Maple Leaf“, 1 Unze<br>Feinsilber<br>9630.2009.012 | 29,80 |
|------|--|-------|

| Erhaltung | Best.Nr.   | Preis |
|-----------|--|-------|
| - st      | 2010, 5 Dollar „Maple Leaf“, 1 Unze<br>Feinsilber<br>9630.2010.012 | 29,80 |

|      |  |       |
|------|--|-------|
| - st | 2011, 5 Dollar „Maple Leaf“, 1 Unze<br>Feinsilber<br>9630.2011.012 | 29,80 |
|------|--|-------|

|      |  |       |
|------|--|-------|
| - st | 2012, 5 Dollar „Maple Leaf“, 1 Unze<br>Feinsilber<br>9630.2012.012 | 29,80 |
|------|--|-------|

|      |  |       |
|------|--|-------|
| - st | 2013, 5 Dollar „Maple Leaf“, 1 Unze<br>Feinsilber<br>9630.2013.012 | 27,80 |
|------|--|-------|

|      |  |       |
|------|--|-------|
| - st | 2014, 5 Dollar „Maple Leaf“, 1 Unze<br>Feinsilber<br>9630.2014.012 | 27,80 |
|------|--|-------|

|      |  |       |
|------|--|-------|
| - st | 2017, 5 Dollar „Maple Leaf“, 1 Unze<br>Feinsilber<br>9630.2017.012 | 22,80 |
|------|--|-------|



|   |         |
|---|---------|
| 2018, 5 Dollar „Maple Leaf“, 1 Unze Feinsilber, st<br>9630.2018.012 | 22,80 € |
|---|---------|

## Kanada - Wild Life

|      |   |       |
|------|---|-------|
| - st | 2011, 5 Dollar „Timber Wolf“, 1 Unze<br>Feinsilber<br>9631.2011.012 | 49,80 |
|------|---|-------|

|      |   |       |
|------|---|-------|
| - st | 2011, 5 Dollar „Grizzly Bär“, 1 Unze<br>Feinsilber<br>9631.2011.022 | 37,80 |
|------|---|-------|

|      |  |       |
|------|--|-------|
| - st | 2013, 5 Dollar „Antilope“, 1 Unze<br>Feinsilber<br>9631.2013.012 | 34,80 |
|------|--|-------|

## Mexiko - Libertad

|         |   |       |
|---------|---|-------|
| - vz/st | 1982, „Siegesgöttin vor zwei Vulkanen“,<br>1 Unze Feinsilber<br>9632.1982.012 | 47,80 |
|---------|---|-------|

|         |   |             |
|---------|---|-------------|
| - vz/st | 1983, „Siegesgöttin vor zwei Vulkanen“,<br>1 Unze Feinsilber<br>9632.1983.012 | 47,80 44,80 |
|---------|---|-------------|

|         |   |       |
|---------|---|-------|
| - vz/st | 1984, „Siegesgöttin vor zwei Vulkanen“,<br>1 Unze Feinsilber<br>9632.1984.012 | 47,80 |
|---------|---|-------|

|         |   |       |
|---------|---|-------|
| - vz/st | 1985, „Siegesgöttin vor zwei Vulkanen“,<br>1 Unze Feinsilber<br>9632.1985.012 | 44,80 |
|---------|---|-------|

|         |   |       |
|---------|---|-------|
| - vz/st | 1986, „Siegesgöttin vor zwei Vulkanen“,<br>1 Unze Feinsilber<br>9632.1986.012 | 46,80 |
|---------|---|-------|

|         |   |       |
|---------|---|-------|
| - vz/st | 1987, „Siegesgöttin vor zwei Vulkanen“,<br>1 Unze Feinsilber<br>9632.1987.012 | 44,80 |
|---------|---|-------|

|         |   |       |
|---------|---|-------|
| - vz/st | 1988, „Siegesgöttin vor zwei Vulkanen“,<br>1 Unze Feinsilber<br>9632.1988.012 | 44,80 |
|---------|---|-------|

|         |   |       |
|---------|---|-------|
| - vz/st | 1989, „Siegesgöttin vor zwei Vulkanen“,<br>1 Unze Feinsilber<br>9632.1989.012 | 44,80 |
|---------|---|-------|

|         |   |       |
|---------|---|-------|
| - vz/st | 1990, „Siegesgöttin vor zwei Vulkanen“,<br>1 Unze Feinsilber<br>9632.1990.012 | 39,80 |
|---------|---|-------|



# Silber - Anlagemünzen

| Erhaltung | Best.Nr.   | Preis                         |
|-----------|--|-------------------------------|
| - PP      | 1990, „Siegessägöttin vor zwei Vulkanen“, 1 Unze Feinsilber in polierter Platte<br>9632.1990.022 | 89,-                          |
| - st      | 1991, „Siegessägöttin vor zwei Vulkanen“, 1 Unze Feinsilber<br>9632.1991.012                     | <del>39,80</del> <b>32,80</b> |



1992, „Siegessägöttin vor zwei Vulkanen“, 1 Unze Feinsilber, st  
9632.1992.012  
**44,80 €**

|      |  |       |
|------|--|-------|
| - st | 1993, „Siegessägöttin vor zwei Vulkanen“, 1 Unze Feinsilber<br>9632.1993.012 | 44,80 |
| - st | 1994, „Siegessägöttin vor zwei Vulkanen“, 1 Unze Feinsilber<br>9632.1994.012 | 44,80 |



1995, „Siegessägöttin vor zwei Vulkanen“, 1 Unze Feinsilber, st  
9632.1995.012  
**44,80 €**

|      |  |                               |
|------|--|-------------------------------|
| - st | 1996, „Siegessägöttin vor zwei Vulkanen“, 1 Unze Feinsilber<br>9632.1996.012 | 57,80                         |
| - st | 1997, „Siegessägöttin vor zwei Vulkanen“, 1 Unze Feinsilber<br>9632.1997.012 | 57,80                         |
| - st | 2002, „Siegessägöttin vor zwei Vulkanen“, 1 Unze Feinsilber<br>9632.2002.012 | 89,90                         |
| - st | 2003, „Siegessägöttin vor zwei Vulkanen“, 1 Unze Feinsilber<br>9632.2003.012 | <del>49,80</del> <b>44,80</b> |
| - st | 2004, „Siegessägöttin vor zwei Vulkanen“, 1 Unze Feinsilber<br>9632.2004.012 | 54,80                         |
| - st | 2005, „Siegessägöttin vor zwei Vulkanen“, 1 Unze Feinsilber<br>9632.2005.012 | 54,80                         |
| - st | 2006, „Siegessägöttin vor zwei Vulkanen“, 1 Unze Feinsilber<br>9632.2006.012 | 89,90                         |
| - st | 2007, „Siegessägöttin vor zwei Vulkanen“, 1 Unze Feinsilber<br>9632.2007.012 | 54,80                         |
| - st | 2008, „Siegessägöttin vor zwei Vulkanen“, 1 Unze Feinsilber<br>9632.2008.012 | 44,80                         |
| - st | 2010, „Siegessägöttin vor zwei Vulkanen“, 1 Unze Feinsilber<br>9632.2010.012 | 37,80                         |



2009, „Siegessägöttin vor zwei Vulkanen“, 1 Unze Feinsilber, st  
9632.2009.012  
~~44,80~~ **39,80 €**

| Erhaltung | Best.Nr.   | Preis |
|-----------|--|-------|
| - st      | 2011, „Siegessägöttin vor zwei Vulkanen“, 1 Unze Feinsilber<br>9632.2011.012 | 37,80 |
| - st      | 2014, „Siegessägöttin vor zwei Vulkanen“, 1 Unze Feinsilber<br>9632.2014.012 | 29,80 |



2016, „Siegessägöttin vor zwei Vulkanen“, 1 Unze Feinsilber, st  
9632.2016.012  
~~26,90~~ **24,80 €**

## Mexiko - Bedrohte Tiere

|         |   |                               |
|---------|---|-------------------------------|
| - vz/st | 2000, 5 Dollar „Steinadler - Aquila Real“, 1 Unze Feinsilber<br>9644.2000.012 | <del>79,80</del> <b>74,80</b> |
|---------|---|-------------------------------|



2000, 5 Dollar „Gabelhornantilope - Berrendo“, 1 Unze Feinsilber, vz/st  
9644.2000.022  
~~79,80~~ **74,80 €**

|         |  |                               |
|---------|--|-------------------------------|
| - vz/st | 2000, 5 Dollar „Flusskrokodil - Cocodrilo“, 1 Unze Feinsilber<br>9644.2000.032 | <del>79,80</del> <b>74,80</b> |
|---------|--|-------------------------------|



2000, 5 Dollar „Fischotter - Nutria“, 1 Unze Feinsilber, vz/st  
9644.2000.042  
~~79,80~~ **74,80 €**

|         |  |                               |
|---------|--|-------------------------------|
| - vz/st | 2001, 5 Dollar „Greifvogel - Aquila Arpia“, 1 Unze Feinsilber<br>9644.2001.012 | 79,80                         |
| - vz/st | 2001, 5 Dollar „Schwarzbär - Oso Negro“, 1 Unze Feinsilber<br>9644.2001.022    | <del>79,80</del> <b>74,80</b> |

| Erhaltung | Best.Nr.  | Preis                         |
|-----------|---|-------------------------------|
| - vz/st   | 2001, 5 Dollar „Jaguar“, 1 Unze Feinsilber<br>9644.2001.032                               | 79,80                         |
| - vz/st   | 2001, 5 Dollar „Seekuh - Manati“, 1 Unze Feinsilber<br>9644.2001.042                      | <del>79,80</del> <b>74,80</b> |
| - vz/st   | 2001, 5 Dollar „Präriehund - Perrito de las Praderas“, 1 Unze Feinsilber<br>9644.2001.052 | <del>79,80</del> <b>74,80</b> |



2001, 5 Dollar „Hase - Zacatuche“, 1 Unze Feinsilber, vz/st  
9644.2001.062  
~~79,80~~ **74,80 €**

## Österreich - Philharmoniker

|      |   |                               |
|------|---|-------------------------------|
| - st | 2008, 1,50 € „Philharmoniker“, 1 Unze Feinsilber<br>9634.2008.012 | 34,90                         |
| - st | 2009, 1,50 € „Philharmoniker“, 1 Unze Feinsilber<br>9634.2009.012 | 28,90                         |
| - st | 2011, 1,50 € „Philharmoniker“, 1 Unze Feinsilber<br>9634.2011.012 | 28,90                         |
| - st | 2012, 1,50 € „Philharmoniker“, 1 Unze Feinsilber<br>9634.2012.012 | <del>28,90</del> <b>26,80</b> |



2010, 1,50 € „Philharmoniker“, 1 Unze Feinsilber, st  
9634.2010.012  
~~28,90~~ **26,80 €**

|      |   |       |
|------|---|-------|
| - st | 2013, 1,50 € „Philharmoniker“, 1 Unze Feinsilber<br>9634.2013.012 | 28,90 |
| - st | 2016, 1,50 € „Philharmoniker“, 1 Unze Feinsilber<br>9634.2016.012 | 24,80 |

## Ruanda - African Ounce

|      |  |       |
|------|--|-------|
| - st | 2013, 50 Ruanda-Franc „Gepard“, 1 Unze Feinsilber<br>9635.2013.012     | 49,80 |
| - st | 2017, 50 Ruanda-Franc „Flusspferd“, 1 Unze Feinsilber<br>9635.2017.012 | 34,80 |
| - st | 2018, 50 Ruanda-Franc „Giraffe“, 1 Unze Feinsilber<br>9635.2018.012    | 28,90 |



# Silber - Anlagemünzen



2016, 50 Ruanda-Franc „Erdmännchen“, 1 Unze Feinsilber, st  
**9635.2016.012 39,90 36,80 €**

## Somalia - Elefant

| Erhaltung | Best.Nr.  | Preis        |
|-----------|---|--------------|
| - st      | 2010, 100 Schilling „Afrikanischer Elefant“, 1 Unze Feinsilber<br><b>9636.2010.012</b>                  | 47,80        |
| - st      | 2015, 100 Schilling „Afrikanischer Elefant“, 1 Unze Feinsilber<br><b>9636.2015.012 <del>32,90</del></b> | <b>28,90</b> |
| - st      | 2018, 100 Schilling „Afrikanischer Elefant“, 1 Unze Feinsilber<br><b>9636.2018.012</b>                  | 23,80        |

## USA - Silver Eagle

|      |  |              |
|------|--|--------------|
| - st | 1986, 1 Dollar „Walking Liberty und Adler“, 1 Unze Feinsilber<br><b>9637.1986.012 <del>34,80</del></b> | <b>32,80</b> |
| - st | 1987, 1 Dollar „Walking Liberty und Adler“, 1 Unze Feinsilber<br><b>9637.1987.012 <del>29,80</del></b> | <b>27,80</b> |
| - st | 1988, 1 Dollar „Walking Liberty und Adler“, 1 Unze Feinsilber<br><b>9637.1988.012</b>                  | 29,80        |
| - st | 1992, 1 Dollar „Walking Liberty und Adler“, 1 Unze Feinsilber<br><b>9637.1992.012</b>                  | 29,80        |
| - st | 1993, 1 Dollar „Walking Liberty und Adler“, 1 Unze Feinsilber<br><b>9637.1993.012</b>                  | 29,80        |



1989, 1 Dollar „Walking Liberty und Adler“, 1 Unze Feinsilber, st  
**9637.1989.012 29,80 €**

- st 1994, 1 Dollar „Walking Liberty und Adler“, 1 Unze Feinsilber  
**9637.1994.012 29,80**



1995, 1 Dollar „Walking Liberty und Adler“, 1 Unze Feinsilber, st  
**9637.1995.012 29,80 €**

- st 1996, 1 Dollar „Walking Liberty und Adler“, 1 Unze Feinsilber  
**9637.1996.012 34,80**

| Erhaltung | Best.Nr.  | Preis |
|-----------|---|-------|
| - st      | 1997, 1 Dollar „Walking Liberty und Adler“, 1 Unze Feinsilber<br><b>9637.1997.012</b> | 29,80 |
| - st      | 1998, 1 Dollar „Walking Liberty und Adler“, 1 Unze Feinsilber<br><b>9637.1998.012</b> | 34,80 |
| - st      | 1999, 1 Dollar „Walking Liberty und Adler“, 1 Unze Feinsilber<br><b>9637.1999.012</b> | 34,80 |
| - st      | 2000, 1 Dollar „Walking Liberty und Adler“, 1 Unze Feinsilber<br><b>9637.2000.012</b> | 34,80 |



2001, 1 Dollar „Walking Liberty und Adler“, 1 Unze Feinsilber, st  
**9637.2001.012 34,80 €**

|      |  |              |
|------|--|--------------|
| - st | 2002, 1 Dollar „Walking Liberty und Adler“, 1 Unze Feinsilber<br><b>9637.2002.012</b>                  | 34,80        |
| - st | 2003, 1 Dollar „Walking Liberty und Adler“, 1 Unze Feinsilber<br><b>9637.2003.012</b>                  | 37,80        |
| - st | 2004, 1 Dollar „Walking Liberty und Adler“, 1 Unze Feinsilber<br><b>9637.2004.012</b>                  | 37,80        |
| - st | 2005, 1 Dollar „Walking Liberty und Adler“, 1 Unze Feinsilber<br><b>9637.2005.012</b>                  | 34,80        |
| - st | 2006, 1 Dollar „Walking Liberty und Adler“, 1 Unze Feinsilber<br><b>9637.2006.012</b>                  | 34,80        |
| - st | 2007, 1 Dollar „Walking Liberty und Adler“, 1 Unze Feinsilber<br><b>9637.2007.012</b>                  | 34,80        |
| - st | 2008, 1 Dollar „Walking Liberty und Adler“, 1 Unze Feinsilber<br><b>9637.2008.012 <del>34,80</del></b> | <b>29,80</b> |
| - st | 2010, 1 Dollar „Walking Liberty und Adler“, 1 Unze Feinsilber<br><b>9637.2010.012 <del>34,80</del></b> | <b>32,80</b> |
| - st | 2011, 1 Dollar „Walking Liberty und Adler“, 1 Unze Feinsilber<br><b>9637.2011.012</b>                  | 29,80        |
| - st | 2012, 1 Dollar „Walking Liberty und Adler“, 1 Unze Feinsilber<br><b>9637.2012.012</b>                  | 29,80        |



2017, 1 Dollar „Walking Liberty und Adler“, 1 Unze Feinsilber, st  
**9637.2017.012 24,80 €**

## Somalia - Affen

| Erhaltung | Best.Nr.  | Preis |
|-----------|---|-------|
| - st      | 1998, 10 Dollar „Afrikanischer Affe“, 1 Unze Feinsilber<br><b>9638.1998.012</b> | 94,80 |
| - st      | 1999, 10 Dollar „Afrikanischer Affe“, 1 Unze Feinsilber<br><b>9638.1999.012</b> | 94,80 |

## Sambia - African Wildlife

- st 1999, 5000 Kwacha „Elefant“, 1 Unze Feinsilber  
**9641.1999.012 149,-**



2000, 5000 Kwacha „Elefant“, 1 Unze Feinsilber, st  
**9641.2000.012 149,- €**

- st 2001, 5000 Kwacha „Elefant“, 1 Unze Feinsilber  
**9641.2001.012 ~~139,-~~ 119,-**

## England - Queens Beasts



2017, 5 Pfund „Greif“, 2 Unzen Feinsilber, st  
**9643.2017.012 47,80 €**

- st 2017, 5 Pfund „Drache“, 2 Unzen Feinsilber  
**9643.2017.022 ~~49,80~~ 44,80**

- st 2018, 5 Pfund „Einhorn - Unicorn“, 2 Unzen Feinsilber  
**9643.2018.012 44,80**

## Ruanda - Nautical Ounce



2017, 50 Francs „Santa Maria“, 1 Unze Feinsilber, st  
**9647.2017.012 27,80 €**

## Sonstige Serien

- vz/st „Maria Theresia Taler 1780“ als offizielle moderne Nachprägung des historischen Talers. 23,38g Feinsilber  
**9649.1780.012 ~~24,80~~ 19,80**

- st 2017, Neuseeland 2 Dollar „Eule von Athen“, 1 Unze Feinsilber  
**9649.2017.012 22,90**



Bis 1945

| Best.Nr.  | Preis        |             |
|---|--------------|-------------|
| <b>AUS FORST UND FLUR IV</b> , Wagner<br>Margarinefabrik, Elmshorn 1932. Komplettes Album mit 240 sauber eingeklebten farbigen Bildern quer durch die Tierwelt mit vielen Informationen | 9951.123.062 | 59,80 49,80 |



|   |              |               |
|---|--------------|---------------|
| <b>BILDER DEUTSCHER GESCHICHTE</b> , Cigaretten-Bilderdienst, Hamburg 1935. Komplettes Album mit 200 farbigen und sauber eingeklebten Bildern nach berühmten Gemälden. Beginnend mit Karl d. Großen bis etwa 1914 wird die deutsche Geschichte mit viel Text und Illustration beschrieben. Ein schönes Werk in guter Erhaltung und komplett kaum einmal angeboten | 9951.209.022 | 69,80 64,80 € |
|---|--------------|---------------|

|  |              |             |
|--|--------------|-------------|
| <b>BILDER AUS ALLER WELT</b> , Cigaretten-Bilderdienst Altona 1932. Komplettes Album mit 200 farbigen und sauber eingeklebten Bildern. Vorgestellt werden Besonderheiten aus aller Welt von den alten Ägyptern bis ca. 1900 und alles mit reichlich erklärenden Texten. Sehr interessantes Werk in guter Erhaltung | 9951.209.012 | 49,80 36,80 |
|--|--------------|-------------|

|   |              |             |
|---|--------------|-------------|
| <b>BRENNPUNKTE DES DEUTSCHEN SPORTS</b> Band I, Muratti Zigarettenfabrik, Berlin 1934. Komplettes Album mit 216 sauber eingeklebten s/w-Fotos. Gezeigt werden Olympia, sportliche Höhepunkte und Rekorden mit vielen Informationen zu den Sportlern und Sportarten. Seltenes Album in guter Erhaltung | 9951.218.012 | 169,- 139,- |
|---|--------------|-------------|



|  |              |               |
|--|--------------|---------------|
| <b>DAS WAFENSTARRENDE AUSLAND</b> , Brinkmann AG Zigarettenfabrik Bremen 1934. Komplettes Album mit 300 farbigen und sauber eingeklebten Bildern. Gezeigt werden Waffen aller Gattungen mit genauer Beschreibung, garniert mit entsprechender Propaganda. Sehr gesuchtes Werk in guter Erhaltung | 9951.401.062 | 169,- 149,- € |
|--|--------------|---------------|

|  |              |       |
|--|--------------|-------|
| <b>DER BUNTE ROCK</b> , Haus Neuerburg Zigarettenfabrik 1932 Köln. Komplettes Album mit 252 farbigen und sauber eingeklebten Bildern. Vorgestellt werden sämtliche Truppen-Gattungen der altdeutschen Staaten von Bayern bis Württemberg mit ihren historischen Uniformen und Waffen. Dazu erklärende Bildunterschriften, aber auch viele interessante, unterhaltsame und zeitgenössische Illustrationen und Textpassagen aus der Zeit von 1800-1863. Eine faszinierende und gesuchte Ausgabe in guter Erhaltung | 9951.405.152 | 129,- |
|--|--------------|-------|

| Best.Nr.  | Preis        |             |
|---|--------------|-------------|
| <b>DER WELTKRIEG - DER KRIEG IN KOLONIEN, IV</b> , komplettes Album mit 52 sauber eingeklebten s/w-Fotos von den verschiedenen Kriegsschauplätzen mit vielen Informationen dazu. Sehr seltenes Album in guter Erhaltung | 9951.405.292 | 389,- 329,- |

|   |              |             |
|---|--------------|-------------|
| <b>DER WELTKRIEG</b> , Cigaretten-Bilderdienst Dresden 1937. Komplettes Album mit 270 farbigen und sauber eingeklebten Bildern. Behandelt wird der 1. Weltkrieg von seinen Ursachen bis zum Ende. Alle Seiten sehr schön illustriert, dazu Beschreibungen, Landkarten usw. Sehr dekoratives Werk in guter Erhaltung | 9951.405.092 | 89,50 69,50 |
|---|--------------|-------------|

|  |              |            |
|--|--------------|------------|
| <b>DEUTSCHER SPORT</b> - Vorschau auf 1936, Bulgaria Zigarettenfabrik, Dresden 1934. Komplettes Album mit 286 sauber eingeklebten farbigen Bildern verschiedener Sportarten im Hinblick auf die Olympiade mit vielen Informationen und reichlich Propaganda. Seltenes Album in guter Erhaltung | 9951.405.362 | 129,- 99,- |
|--|--------------|------------|

|  |              |             |
|--|--------------|-------------|
| <b>DIE BUNTE WELT</b> , Jasmatzi Zigarettenfabrik, Dresden 1935. Komplettes Album mit 270 sauber eingeklebten farbigen Bildern die über besondere Ereignisse, Bräuche usw. berichten und mit vielen Informationen zum jeweiligen Abschnitt. Gesuchtes Album in guter Erhaltung | 9951.409.132 | 45,80 36,80 |
|--|--------------|-------------|

|  |              |             |
|--|--------------|-------------|
| <b>DIE EROBERUNG DER LUFT</b> , Garbaty Zigarettenfabrik, Berlin 1932. Komplette Sammelbilder-Ausgabe in 2 Bänden mit 450 farbigen sauber eingeklebten Bildern. Dargestellt werden zivile und militärische Flugzeuge aus Deutschland und aller Welt und auch die Entwicklung des Fliegens wird gezeigt. Viele interessante Beschreibungen machen die beiden Bände zu einem tollen Lexikon. | 9951.409.022 | 149,- 119,- |
|--|--------------|-------------|

|  |              |             |
|--|--------------|-------------|
| <b>DIE GROSSE FLAGGENPARADE DER WELT</b> im Olympiajahr 1936, Monopol Zigarettenfabrik, Dresden. Komplettes Album mit 240 sauber eingeklebten farbigen Bildern, gezeigt wird nicht nur die Staatsflagge sondern auch die Flaggen anderer wichtiger Institutionen. Sehr seltenes Album in guter Erhaltung | 9951.409.142 | 189,- 149,- |
|--|--------------|-------------|

|   |              |             |
|---|--------------|-------------|
| <b>DIE KUNST DEM VOLKE</b> , Sammlung originalgetreuer Reproduktionen neuer Meister, Petersen+Johannsen Margarinefabrik, Wedel 1932. Komplettes Album mit 96 sauber eingeklebten farbigen Bildern im Großformat mit den bekanntesten Gemälden dieses Zeitraumes | 9951.409.212 | 99,50 79,50 |
|---|--------------|-------------|

|   |              |             |
|---|--------------|-------------|
| <b>DIE SEHENSWÜRDIGKEITEN DER ERDE SPANIEN UND PORTUGAL</b> Bild 1601-1800, Olleschau Hülsenfabrik, Wien 1938. Komplettes Album mit 200 sauber eingeklebten farbigen Bildern mit allen Sehenswürdigkeiten dieser Länder. Sehr seltenes Album in guter Erhaltung mit dekorativer Kordelbindung | 9951.409.192 | 169,- 129,- |
|---|--------------|-------------|

|   |              |            |
|---|--------------|------------|
| <b>DIE SEHENSWÜRDIGKEITEN DER ERDE BELGIEN UND NIEDERLANDE</b> Bild 1201-1400 (enthält auch Luxemburg), Olleschau Hülsenfabrik, Wien 1936. Komplettes Album mit 200 sauber eingeklebten farbigen Bildern mit allen Sehenswürdigkeiten dieser Länder. Sehr seltenes Album in guter Erhaltung mit dekorativer Kordelbindung | 9951.409.172 | 149,- 99,- |
|---|--------------|------------|

|  |              |             |
|--|--------------|-------------|
| <b>DIE SEHENSWÜRDIGKEITEN DER ERDE FRANKREICH UND MONACO</b> - Bild 601-800, Olleschau Hülsenfabrik, Wien 1933. Komplettes Album mit 200 sauber eingeklebten farbigen Bildern mit allen Sehenswürdigkeiten dieser Länder. Sehr seltenes Album in guter Erhaltung mit dekorativer Kordelbindung | 9951.409.162 | 79,50 59,80 |
|--|--------------|-------------|



|   |              |               |
|---|--------------|---------------|
| <b>DER WELTKRIEG - LUFTKRIEG II</b> , Immalin-Werke, Mettmann 1939. Komplettes Album mit 56 sauber eingeklebten s/w-Fotos vom Einsatz der Soldaten, Flugzeuge und Luftschiffe. Sehr seltenes Album in guter Erhaltung | 9951.405.302 | 349,- 319,- € |
|---|--------------|---------------|

| Best.Nr.  | Preis        |             |
|---|--------------|-------------|
| <b>DIE WELT IN BILDERN</b> , Gemeinschaftsausgabe der Zigaretten-Industrie 1927-29, Album 1-4. Komplettes Sammelwerk in 4 Bänden mit 600 sauber eingeklebten farbigen Bildern. Gemäß dem Serien-Motto „alles, was den gebildeten Menschen interessiert“ werden alle Bereiche von Tierwelt, Sport, Technik usw. mit genauen Beschreibungen behandelt. Band für Band hochinteressant und in guter Erhaltung | 9951.409.062 | 149,- 119,- |

|  |              |       |
|--|--------------|-------|
| <b>DIE SEHENSWÜRDIGKEITEN DER ERDE ITALIEN</b> , Olleschau Hülsenfabrik, Wien 1932. Komplettes Album mit 300 sauber eingeklebten farbigen Bildern mit allen Sehenswürdigkeiten dieses Landes. Sehr seltenes Album in guter Erhaltung mit dekorativer Kordelbindung | 9951.409.182 | 59,80 |
|--|--------------|-------|

|   |              |             |
|---|--------------|-------------|
| <b>DIE MALEREI</b> der Gotik, Renaissance und des Barock. Cigaretten-Bilderdienst Hamburg 1932-40. Komplette Sammelbilder-Ausgabe in 3 Bänden mit 300 großformatigen, farbigen und sauber eingeklebten Bildern. Enthalten ist alles was berühmt ist mit umfangreicher Beschreibung. Gute Erhaltung und für Kunstfreunde ein Vergnügen | 9951.409.072 | 79,80 59,80 |
|---|--------------|-------------|



|   |              |               |
|---|--------------|---------------|
| <b>DEUTSCHE ZUNFTWAPPEN, DIE ADELSZEICHEN DEUTSCHER ARBEIT</b> , Aurelia, Zigarettenfabrik, Dresden 1933. Komplettes Album mit 160 sauber eingeklebten farbigen Bildern, schönen Illustrationen und viel Propaganda. Sehr seltenes Album in guter Erhaltung | 9951.405.192 | 139,- 119,- € |
|---|--------------|---------------|

|  |              |       |
|--|--------------|-------|
| <b>DIE MALEREI I</b> - Die schönsten Gemälde aller Zeiten und Länder, Zuntz Kaffee, Berlin 1929. Komplettes Album mit 48 sauber eingeklebten farbigen Bildern mit vielen Informationen zu Maler und Bild | 9951.409.242 | 49,80 |
|--|--------------|-------|

|  |              |       |
|--|--------------|-------|
| <b>FAHNEN- UND STANDARTEN-TRÄGER II</b> (Alva-Bilder), Brinkmann Zigaretten und Tabakfabrik, Bremen 1933. Komplettes Album mit 206 sauber eingeklebten farbigen Bildern von Soldaten und deren Fahnen aus der Zeit von Friedrich d. Großen bis zum I. Weltkrieg, sehr dekoratives und gesuchtes Album in guter Erhaltung | 9951.601.032 | 94,50 |
|--|--------------|-------|



# Sammelbilder-Alben

Best.Nr. Preis

**GARTMANN'S SAMMELALBUM.** Gartmann Schokoladenfabrik, Altona 1905. Album für die Serien 121-150 von den 22 Serien mit 132 farbigen Bildern bereits enthalten sind. Behandelt werden alle interessanten Themen jener Zeit. Für sein Alter gut erhalten und zählt auch unkomplett zu den Raritäten (180,-) **9951.701.012** 98,50

**GESTALTEN DER BÜHNE,** Greiling Zigarettenfabrik, Dresden 1934. Komplettes Album mit 352 sauber eingeklebten farbigen Bildern mit Gestalten aus bekannten Theaterstücken, Opern usw. mit vielen Informationen. Sehr dekoratives Album in guter Erhaltung **9951.705.022** 98,50

**HANDBUCH DES SPORTS** (Sanella-Bilder), Margarine Union, Hamburg 1932. Komplettes Album mit 112 sauber eingeklebten farbigen Bildern mit vielen Informationen zu den einzelnen Sportarten und Sportlern. Gesuchtes Album in guter Erhaltung **9951.801.012** 39,80

**JOSETTI** Film-Album Nr. 1, Bild 1-272, Josetti Zigarettenfabrik, Berlin 1931. Komplettes Album mit 272 sauber eingeklebten s/w-Bildern von nationalen und internationalen Filmstars der damaligen Zeit **9951.1015.012** ~~59,80~~ **39,80**

**KURMARK WAPPENSCHAU UND NACHTRAG,** Garbaty Zigarettenfabrik, Berlin 1929. Komplettes Album mit 1045 sauber eingeklebten farbigen Bildern mit Stadt und Landeswappen aus Deutschland und aller Welt, gesuchtes Album in guter Erhaltung **9951.1123.012** ~~79,80~~ **54,80**



**OLYMPIADE 1932 in Los Angeles,** Cigaretten-Bilderdienst Hamburg. Komplettes Sammelbuch mit 200 sauber eingeklebten, teils farbigen Bildern. Darüber hinaus wird alles über die Spiele berichtet mit Illustrationen, Lageplänen, Kunstdrucktafeln usw. In guter Erhaltung und selten angeboten **9951.1512.022** ~~57,90~~ **34,90 €**

**LLOYD-FLOTTENBILDER DEUTSCHE MARINE,** Brinkmann Zigaretten und Tabakfabrik, Bremen 1932. Komplettes Album mit 120 sauber eingeklebten farbigen Bildern deutscher Kriegsschiffe bis 1918, schöner Illustration mit vielen Informationen. sehr dekoratives und gesuchtes Album in guter Erhaltung **9951.1212.042** 59,80

**MODEN-ALBUM,** Neuerburg Zigarettenfabrik, Köln 1933. Komplettes Album mit 280 sauber eingeklebten farbigen kleinen Bildern über die Mode der Jahre 1500-1900. Außergewöhnliches Album in guter Erhaltung **9951.1315.032** 59,80

**OLYMPIADE 1936** in Garmisch-Partenkirchen und Berlin, Cigaretten-Bilderdienst Hamburg. Komplette Sammelbilder-Ausgabe in 2 Bänden mit 375 sauber eingeklebten und teils farbigen Bildern. Darüber hinaus wird auf den über 290 Seiten alles über dieses Gross-Ereignis berichtet mit Illustrationen, Lageplänen, Kunstdrucktafeln usw.. Alles zusammen in guter Erhaltung und kaum einmal angeboten **9951.1512.012** ~~129,-~~ **94,80**

**RAMSES FILMBILDER** Album A, Bild 545-816, Jasmatzki Zigarettenfabrik, Dresden 1933. Komplettes Album mit 272 sauber eingeklebten s/w-Bildern von nationalen und internationalen Filmstars der damaligen Zeit **9951.1801.022** 49,80

Best.Nr. Preis

**RAUBSTAAT ENGLAND,** Cigaretten-Bilderdienst Hamburg 1941. Komplettes Album mit 125 tfs. farbigen und sauber eingeklebten Bildern. Behandelt wird die englische Geschichte ab dem 16. Jahrhundert mit allen Eroberungen aus der Sicht der NS-Propaganda. Sehr interessantes Werk in guter Erhaltung **9951.1801.012** 79,80

**REISE UM DIE WELT,** Imperial, Feigenkaffee, München 1938. Komplettes Album mit 100 sauber eingeklebten farbigen Bildern im Großformat. Dargestellt werden weltweit alle wichtigen Sehenswürdigkeiten mit vielen Informationen. Gesuchtes Album in guter Erhaltung **9951.1805.012** ~~59,80~~ **49,80**

**REISE UM DIE WELT I,** Stollwerck Gebr. Schokoladenfabrik, Köln 1934. Komplettes Album mit 176 sauber eingeklebten farbigen Bildern. Es werden die Länder Amerikas und der Südsee mit vielen Informationen vorgestellt. Gesuchtes Album in guter Erhaltung **9951.1805.022** 59,80

**REISE UM DIE WELT, GEG,** Hamburg 1932. Komplettes Album mit 72 sauber eingeklebten farbigen Bildern bekannter Sehenswürdigkeiten und Städten weltweit, gesuchtes Album in guter Erhaltung **9951.1805.042** 34,80

**REKORD IM SPORT,** Greiling Zigarettenfabrik, Dresden 1934. Komplettes Album mit 330 sauber eingeklebten s/w-Fotos von Höchstleistungen aus vielen Sportarten wie Fussball, Leichtathletik usw. Dazu mit vielen Informationen über die jeweiligen Leistungen. Seltenes Album in guter Erhaltung **9951.1805.032** ~~169,-~~ **129,-**

**RUHMESBLÄTTER DEUTSCHER GESCHICHTE.** Eckstein-Halpaus, Dresden 1934. Komplettes Album mit 252 farbigen und sauber eingeklebten Bildern. Von den alten Germanen bis 1914 wird die deutsche Geschichte überwiegend aus militärischer Sicht behandelt mit vielen Kriegsszenen. Dazu viel ergänzender Text und Illustration. Schönes Werk in guter Erhaltung **9951.1823.012** ~~99,50~~ **89,50**

**SEEFAHRT TUT NOT!** Album 1: Die Entwicklung deutscher Seeschifffahrt von der Frühzeit bis 1871, Dressler Zigarettenfabrik 1933. Komplettes Album mit 180 sauber eingeklebten teils farbigen Bildern mit Schiffsbildern und Marine-Szenen ab der Hansezeit mit vielen Informationen. Sehr seltenes Album in guter Erhaltung **9951.1905.012** ~~439,-~~ **379,-**



**SAMMELABZEICHEN DES WINTERHILFSWERKES DES DEUTSCHEN VOLKES UND ERINNERUNGSPAKETEN,** Union Zigarettenfabrik, Dresden 1935. Komplettes Album mit 225 sauber eingeklebten farbigen Bildern der Abzeichen aus den Sammlungen des Winterhilfswerkes mit vielen Informationen. Ganz große Rarität in sehr guter Erhaltung **9951.1901.022** ~~795,-~~ **645,- €**

**SPORT UND STAAT I, DAF** Deutsche Arbeitsfront/Deutsche Sporthilfe, Berlin 1936. Komplettes Album mit 250 sauber eingeklebten farbigen Bildern. Gezeigt werden viele aktuelle Sportarten, aber auch die Leibeserziehung der alten Griechen mit 4 Vorworten von Nazi-Größen (u.a. Hitler) und viel Propagandatext. Seltenes Album in guter Erhaltung **9951.1916.012** 79,50

Best.Nr. Preis

**STAATS-WAPPEN UND FLAGGEN** (unter dem Olympia-Banner), Aurelia, Zigarettenfabrik, Dresden 1936. Komplettes Album mit 200 sauber eingeklebten farbigen Bildern mit den Flaggen der Olympia 1936 - Teilnehmer im ersten Teil und den Nicht-Teilnehmern im 2. Teil. Seltenes Album in guter Erhaltung **9951.2101.012** ~~119,-~~ **98,50**

**STAATSWAPPEN** aller wappenführenden Staaten der Erde, Abdulla-Zigarettenfabrik, Berlin 1929/30. Komplette Ausgabe in 2 Bänden mit 220 sauber eingeklebten farbigen Bildern. Beginnend mit Deutschland sind alle damals existierenden Staaten vertreten. Gesuchtes Werk in guter Erhaltung **9951.2101.022** 89,50

**TEEBLÄTTCHENS ABENTEUER,** Behrends Tee-Import, Norden 1936. Komplettes Album mit 120 sauber eingeklebten farbigen Bildern die den Werdegang des Tees und Strauch bis in die Tasse zeigen, mit vielen Informationen und Illustrationen. Sehr seltenes Album in guter Erhaltung **9951.2205.012** ~~198,-~~ **149,-**



**UNIFORMEN DER ALTEN ARMEE,** Waldorf-Astoria Zigarettenfabrik, München 1932. Komplettes Album mit 312 sauber eingeklebten farbigen Bildern von Uniformen der verschiedenen Armeekorps aus der Zeit des I. Weltkrieges mit vielen Informationen über deren Werdegang. Seltenes Album in guter Erhaltung **9951.2314.042** ~~79,80~~ **59,80 €**

**UNSERE REICHSMARINE** - Bilder aus dem Leben der Matrosen, Jasmatzki Zigarettenfabrik, Dresden 1934. Komplettes Album mit 270 sauber eingeklebten teils farbigen Bildern aus dem Dienst in der Marine mit vielen Informationen, Propaganda und schönen Illustrationen. Seltenes Album in guter Erhaltung **9951.2314.022** 98,50

**VOM EINBAUM BIS ZUM OZEANRIESEN,** Vogel-sang Tabakfabrik, Bremen 1932. Komplettes Album mit 72 sauber eingeklebten farbigen Bildern aus der Geschichte des Schiffbaues mit vielen Informationen und schönen Illustrationen. Seltenes Album in guter Erhaltung **9951.2415.032** ~~119,-~~ **98,50**

**WAGNER ALBUM II,** Wagner + Co. GmbH Margarinefabrik, Elmshorn 1929. Komplettes Album mit 216 sauber eingeklebten farbigen Bildern. Gezeigt wird ein breites Spektrum von Märchen, Literatur, Sport, Verkehr usw.. Sehr interessant, in guter Erhaltung **9951.2501.032** 69,50



**WAGNER ALBUM 1,** Wagner + Co. GmbH, Margarinefabrik, Elmshorn 1928. Komplettes Album mit 180 sauber eingeklebten farbigen Bildern. Gezeigt wird ein breites Spektrum von Märchen, Literatur, Sport, Verkehr usw.. Sehr interessantes Album in guter Erhaltung **9951.2501.022** 79,50 €



# Sammelbilder-Alben

**Best.Nr.** **Preis**  
**VON FRIEDRICH DEM GROSSEN BIS HINDENBURG**, Garbaty Zigarettenfabrik, Berlin 1933. Komplettes Album mit 255 sauber eingeklebten farbigen Bildern. Dargestellt werden die Familienwappen ruhmreicher Persönlichkeiten aus dieser Zeit mit vielen Informationen und schönen Illustrationen. Seltenes Album in guter Erhaltung  
**9951.2415.022** 159,-

**GESTALTEN DER WELTGESCHICHTE**, Cigaretten-Bilderdienst, Hamburg 1933. Komplettes Album mit 200 farbigen und sauber eingeklebten Bildern nach Gemälden. Von 1500-1900 kommen alle berühmten Personen mit ihrer Lebensgeschichte darin vor. Interessantes Werk in guter Erhaltung  
**9951.2505.012** ~~49,-~~ **29,80**

**WIE DIE ANDEREN GERÜSTET SIND!**... trotz vertraglicher Abrüstungspflicht, Brinkmann Zigaretten und Tabakfabrik, Bremen 1934. Komplettes Album mit 300 sauber eingeklebten farbigen Bildern aller Waffengattungen mit viel Luftwaffe und Zeppelin und reichlich Informations- und Propagandatext. Sehr seltenes Album in guter Erhaltung  
**9951.2509.012** ~~49,-~~ **139,-**

**WUNDER DES SEGELFLUGES**, Greiling Zigarettenfabrik, Dresden 1935. Komplettes Album mit 220 sauber eingeklebten s/w-Fotos über Geschichte, Flugtechniken usw. Kurzum alles, was man über den Segelflug wissen muss mit vielen Informationen und schönen Illustrationen. Sehr seltenes Album in guter Erhaltung  
**9951.2523.012** 159,-

**ZEPPELIN-WELTFAHRTEN** 1. Buch, Greiling-Zigarettenfabrik Dresden 1936. Vom ersten Luftschiff 1899 bis zu den Fahrten des LZ 127. Komplettes Album mit 264 sauber eingeklebten Original-Fotos und einem Metallfolie-Bild der Weltflug-Gedenkmünze. Sehr gesuchte und seltene Ausgabe in guter Erhaltung  
**9951.2805.022** 129,-

## Nach 1945

**ANMUT UND SCHÖNHEIT**, Kosmos Zigarettenfabrik, Memmingen 1952. Komplettes Album mit 200 sauber eingeklebten teils farbigen Bildern schöner Frauen von der Tracht bis zum „Pin up-Stil“ mit launigen Bemerkungen zu jeder Szene  
**9952.114.012** 79,50

**CINDERELLA**, Kaiser's Kaffeeesgeschäft, Viersen 1952. Komplettes Album mit 59 sauber eingeklebten farbigen Bildern aus der gleichnamigen Disney-Geschichte und deren Text. Seltenes Album in guter Erhaltung  
**9952.309.012** ~~89,50~~ **76,50**



**BERLINER PORTRÄTS GROSSE SÖHNE UNSERER HEIMATSTADT**, Berliner Margarinefabrik, Berlin 1952. Komplettes Album mit 80 sauber eingeklebten teils farbigen Bildern von Humboldt über Siemens bis Ernst Reuter sind alle prominenten Berliner vertreten mit vielen Informationen über deren Werdegang  
**9952.205.012** ~~69,50~~ **62,80 €**

**DAS TIERREICH** Band III, Voss Margarinefabrik, Hamburg 1951. Komplettes Album mit 100 sauber eingeklebten farbigen Bildern im Großformat von Tieren aller Art mit vielen Informationen zum einzelnen Tier  
**9952.401.022** 43,80



**DER ZWEITE WELTKRIEG IM BILD**, Eilebrecht Zigaretten, Baden-Baden 1952. Komplettes Album mit 180 sauber eingeklebten s/w-Bildern. Die Zeit von Stalingrad bis zu den Nürnberger Prozessen wird eindrucksvoll und mit vielen Informationen behandelt. Gesuchtes Album in guter Erhaltung  
**9952.405.022** **89,50 €**

**Best.Nr.** **Preis**  
**DIE BIBEL**, Heinerle Wundertüten, Bamberg 1966. Komplettes Album mit 320 sauber eingeklebten farbigen Bildern die alle wichtigen Ereignisse des alten Testaments eindrucksvoll behandeln, gesuchtes Album in guter Erhaltung  
**9952.409.022** ~~109,-~~ **89,50**

**DIE TRAPP-Familie**, Buck Eierteigwaren, Mengen-Ennetach 1958. Komplettes Album mit 60 sauber eingeklebten s/w-Fotos mit Szenen aus dem gleichnamigen Film mit vielen Informationen über die Artistenfamilie. Gesuchtes Album in guter Erhaltung  
**9952.409.042** 79,50

**DIE WELT IM BUNTEN FLAGGENBILD**, Kosmos Zigarettenfabrik, Memmingen 1950-51. Komplette Ausgabe in 2 Bänden mit 500 sauber eingeklebten farbigen Bildern. Ein Band behandelt die europäischen der andere die außereuropäischen Staaten. Neben der Staatsflagge sind bei jedem Land auch die Flaggen wichtiger Institutionen abgebildet mit erklärenden Texten zu jeder Flagge. Komplettes ein seltenes Werk in sehr guter Erhaltung  
**9952.409.072** ~~129,-~~ **109,-**

**DIE WELT VON MORGEN**, Birkel Schwaben-Nudel-Werke, Endersbach 1959. Komplettes Album mit 80 sauber eingeklebten farbigen Bildern über Zukunftsprojekte aus allen Bereichen aus der Sicht des Jahres 1959  
**9952.409.032** ~~59,80~~ **49,80**



**DIE EROBERUNG DES WELTRAUMES**, Heinerle Wundertüten, Bamberg 1966. Komplettes Album mit 440 sauber eingeklebten farbigen Bildern von Leonardo da Vinci über Zeppeline und Weltkriegsflugzeuge bis zu den modernen Militärfjets werden alle Aspekte des Flugwesens mit vielen Informationen behandelt. Seltenes Album in guter Erhaltung  
**9952.409.012** ~~189,-~~ **159,- €**

**GROSSWILDJAGD IN ALLER WELT**, Vereinigte Margarinewerke Resi, Nürnberg 1952. Komplette Ausgabe in 2 Bänden mit 128 sauber eingeklebten farbigen Bildern im Großformat. Gezeigt wird die Jagd auf alle Arten von Wild mit vielen spannenden Texten. Sehr dekoratives und gesuchtes Werk in guter Erhaltung  
**9952.718.012** 74,50

**Best.Nr.** **Preis**  
**KÖNIG FUSSBALL - Folge I**, Austria Tabakwaren, München 1952. Komplettes Album mit 150 sauber eingeklebten s/w-Fotos mit Szenen aus den Spielen der deutschen Saison 1950/51 und der damaligen Nationalmannschaft. Sehr seltenes Album in guter Erhaltung  
**9952.1115.012** 119,-

**KÖNIG FUSSBALL - Folge II**, Austria Tabakwaren, München 1953. Komplettes Album mit 150 sauber eingeklebten s/w-Fotos mit Szenen aus den Spielen der deutschen Saison 1952/53 und der damaligen Nationalmannschaft. Sehr seltenes Album in guter Erhaltung  
**9952.1115.022** ~~189,-~~ **149,-**



**OLYMPIA 1952 Helsinki und Oslo**, Zeitungsbetriebe. Komplette Ausgabe in 2 Bänden mit 142 sauber eingeklebten s/w-Fotos. Sehr gekonnte und aktionsreiche Darstellung der ersten Nachkriegsspiele mit deutscher Beteiligung mit vielen Informationen  
**9952.1512.032** ~~79,50~~ **69,50 €**

**MENSCHEN, TIERE, FARBIGES LEBEN**, Heinerle Wundertüten, Bamberg 1970. Komplettes Album mit 484 sauber eingeklebten farbigen Bildern verschiedener Menschenrassen seit der Steinzeit und mit vielen Informationen über deren Leben  
**9952.1305.012** 59,80

**SIEG ÜBER RAUM UND ZEIT**, Kosmos Zigarettenfabrik, Memmingen 1952. Komplettes Album mit 250 sauber eingeklebten s/w-Fotos aus der Geschichte der Luftfahrt und des Fahrzeugbaues mit der Vorstellung alter Autos und Motorräder von ca. 1900-1950 und einem Kapitel über den Rennsport. Alles mit vielen Informationen. Seltenes Album in guter Erhaltung  
**9952.1909.012** 89,50

**MENSCHEN, TIERE, FARBIGES LEBEN**, Heinerle Wundertüten, Bamberg 1970. Komplettes Album mit 484 sauber eingeklebten farbigen Bildern verschiedener Menschenrassen seit der Steinzeit und mit vielen Informationen über deren Leben  
**9952.1305.012** 59,80

**SIEG ÜBER RAUM UND ZEIT**, Kosmos Zigarettenfabrik, Memmingen 1952. Komplettes Album mit 250 sauber eingeklebten s/w-Fotos aus der Geschichte der Luftfahrt und des Fahrzeugbaues mit der Vorstellung alter Autos und Motorräder von ca. 1900-1950 und einem Kapitel über den Rennsport. Alles mit vielen Informationen. Seltenes Album in guter Erhaltung  
**9952.1909.012** 89,50



**VOM WIKINGER-SCHIFF ZUM DÜSENJÄGER**, Bilder- und Werbedienst GmbH, Wanne-Eickel 1953. Komplettes Album mit 160 sauber eingeklebten farbigen Bildern aus der Geschichte von Auto, Schiff, Eisenbahn und Flugzeug. Seltenes Album in guter Erhaltung  
**9952.2415.012** 89,50 €



# Zubehör für Briefmarken und Münzen unter Originalpreis

Zum Hobby gehört das richtige „Handwerkszeug“. Wir bieten Ihnen von unseren Fachleuten ausgesuchtes Zubehör der führenden Hersteller, das keinem Sammler fehlen sollte. Alles unter Originalpreisen und ganz bequem per Post ins Haus.

## Einsteckbücher

Hervorragend verarbeitete Einsteckbücher für Briefmarken mit strapazierfähigem Einband im Format 230x305mm. Lieferbar in den Farben **ROT, BLAU, GRÜN** und **SCHWARZ**.

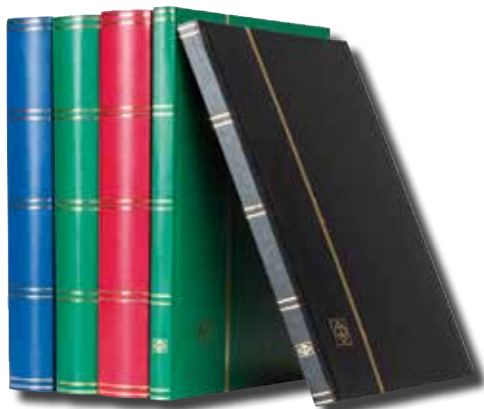

32 Seiten Einsteckbuch, **schwarze Blätter**. Normaler Ladenpreis 15,95 €.

9881.5.01 **14,45 €**

60 Seiten Einsteckbuch, **schwarze Blätter**. Normaler Ladenpreis 25,95 €.

9881.7.01 **17,95 €**

### Noch mehr sparen im 5er Pack

5 x 32 Seiten Einsteckbuch, **schwarze Blätter**. Einzelpreis 72,25 €.

9881.6.01 **67,25 €**

5 x 60 Seiten Einsteckbuch, **schwarze Blätter**. Einzelpreis 89,75 €.

9881.8.01 **84,75 €**

32 Seiten Einsteckbuch, **weiße Blätter**. Normaler Ladenpreis 14,95 €.

9881.1.01 **12,95 €**

60 Seiten Einsteckbuch, **weiße Blätter**. Normaler Ladenpreis 23,95 €.

9881.3.01 **16,95 €**

### Noch mehr sparen im 5er Pack

5 x 32 Seiten Einsteckbuch, **weiße Blätter**. Einzelpreis 64,75 €.

9881.2.01 **59,75 €**

5 x 60 Seiten Einsteckbuch, **weiße Blätter**. Einzelpreis 84,75 €.

9881.4.01 **79,75 €**

## FDC-Alben

Briefalbum mit 50 doppelseitig verwendbaren glasklaren Schutztaschen für 100 Briefe + FDC's in den Farben **ROT, BLAU, GRÜN** lieferbar.



Für 100 Briefe im Format 195x130 mm. Normaler Ladenpreis 13,95 €.

9881.20.01 **10,95 €**

Für 100 Briefe DIN lang im Format 243x133 mm. Normaler Ladenpreis 16,95 €.

9881.22.01 **14,95 €**

### Noch mehr sparen im 5er Pack

5 x für 100 Briefe im Format 195x130 mm. Einzelpreis 54,75 €.

9881.21.01 **49,75 €**

5 x für 100 Briefe DIN lang im Format 243x133 mm. Einzelpreis 74,75 €.

9881.23.01 **69,75 €**

## Bogenalben

Bogenalbum mit Doppeltaschen aus hochtransparenter, weichmacherfreier Folie mit Zwischenblatt aus Pergamin im Einband aus starker, dunkelblauer Hartmappe



50 Doppeltaschen für 100 Bogen bis zum Format 290x315 mm  
9890.1.01 **32,80 €**

50 Doppeltaschen für 100 Bogen bis zum Format 340x380 mm  
9890.1.02 **42,90 €**

20 Doppeltaschen für 40 Bogen bis zum Format 320x520 mm  
9890.1.03 **52,40 €**

## Ringbinder und Blätter

Hunderttausendfach erprobt und bei Sammlern zur eigenen Gestaltung besonders beliebt sind Ringbinder mit 18-Ring-Mechanik. Bequeme Handhabung durch leichtes Umblättern, Herausnehmen und Einfügen der Blätter mit einem Fassungsvermögen von ca. 60 Blankschichten. Lieferbar in den Farben **ROT, BLAU, GRÜN, HELLBRAUN** und **SCHWARZ**.



Ringbinder im Format 305x317x50 mm inkl. Schutzkassette  
9883.1.01 **45,- €**

### Dazu passend:

Blanko-Blätter mit 18-Ring-Lochung im Format 272 x 296mm, weißer Karton, schwarze Umrandungslinie, VPE: 10 Stk.

9883.2.01 **6,50 €**

Klemmstreifen 100g mit schwarzem Hintergrund  
9883.3.01 **7,90 €**

Klemmstreifen 200g mit schwarzem Hintergrund inkl. Blocktaschen  
9883.3.02 **13,90 €**

Klemmstreifen 1.000g mit schwarzem Hintergrund inkl. Blocktaschen  
9883.3.03 **59,- €**

Folienschneider für Zuschnitte bis 180mm  
9883.4.01 **19,80 €**

HAWID Spezialkleber, 12 ml Tube  
9883.5.01 **1,70 €**

## Luxus-Album



Wattiertes Kunstleder-Album mit handgesteppten Nähten, stabiler 4 Ring-Mechanik und goldfarbener Prägung. Dazu 10 weichmacherfreie Klarsichthüllen im A3-Format mit ph-neutraler schwarzer Kartoneinlage. Ausreichend für 20 Stücke.

9890.2.01 **49,90 €**

### Dazu passend:

Klarsichthüllen mit schwarzer Kartoneinlage, VPE = 10 Stk.  
9890.2.02 **19,95 €**

## Optima-Alben & Hüllen

Ringbinder inkl. Schutzkassette mit stabiler 4-D-Ringmechanik mit einem Fassungsvermögen für 15 OPTIMA-Münzhüllen oder 60 OPTIMA-Hüllen in vier Farben lieferbar.

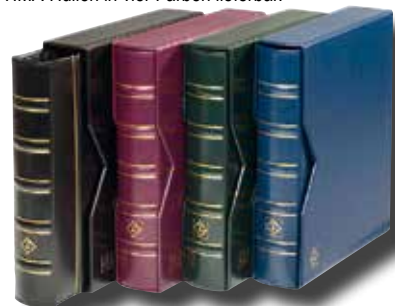

Ringbinder im Format 245x270x55 mm inkl. Schutzkassette erhältlich in den Farben:

|         |           |                |
|---------|-----------|----------------|
| Blau    | 9885.1.02 | <b>21,95 €</b> |
| Grün    | 9885.1.03 | <b>21,95 €</b> |
| Rot     | 9885.1.04 | <b>21,95 €</b> |
| Schwarz | 9885.1.05 | <b>21,95 €</b> |

### Dazu passend:

OPTIMA-Münzhülle für 15 Münzen bis 42mm (z.B. 5 Mark Kaiserreich), VPE: 5 Stk.  
9885.2.01 **5,95 €**

OPTIMA-Münzhülle für 24 Münzen bis 34mm (z.B. 5 DM, 10 DM, 10 €, 5-20 Mark DDR, 2 und 3 Mark Kaiserreich), VPE: 5 Stk.  
9885.2.02 **5,95 €**

OPTIMA-Münzhülle für 35 Münzen bis 27mm (z.B. 2 € und Kleinmünzen), VPE: 5 Stk.  
9885.2.03 **5,95 €**

OPTIMA-Münzhülle für 6 Münzen bis 65mm (z.B. für Medaillen, Konventionstaler), VPE: 5 Stk.  
9885.2.04 **5,95 €**

OPTIMA-Münzhülle für 54 Münzen bis 20mm (z.B. für Kleinmünzen), VPE: 5 Stk.  
9885.2.05 **5,95 €**

OPTIMA-Münzhüllen für 5 komplette Euro-Kursmünzensätze lose, VPE: 5 Stk.  
9885.2.06 **5,95 €**

Schwarze Zwischenlagen zur inhaltlichen oder optischen Trennung VPE: 10 Stk. 9885.3.01 **3,45 €**

OPTIMA-Hülle, 1S für Schalterbogen bis zum Format 180 x 245 mm, doppelseitig nutzbar, VPE: 10 Stk.  
9885.4.01 **6,95 €**

OPTIMA-Hülle, 2S für Postkarten bis zum Format 180 x 120 mm, doppelseitig nutzbar, VPE: 10 Stk.  
9885.4.02 **6,95 €**

OPTIMA-Hülle, 3S für Banknoten bis zum Format 180 x 77 mm, doppelseitig nutzbar, VPE: 10 Stk.  
9885.4.03 **6,95 €**



## Münzbox & Kapseln

Die optimale Aufbewahrungsmethodik für Münzen sind Münzboxen und Kapseln. Die Boxen sind stapelbar, kratzfest und auch bei langfristigem Gebrauch ein attraktiver Auftritt Ihrer Sammelstücke. Dazu natürlich passend die Münzkapseln aus hochwertigem Polystyrol mit extrem kratzester Oberfläche garantieren den perfekten Schutz sowie „glasklare Sicht“ auf das Sammelstück.



Münzbox für 35 verkapselte Münzen bis 26mm (Außendurchmesser: 32mm) in Rauchglas (z.B. für 2 €)  
**9884.1.01 16,90 €**

Münzbox für 35 verkapselte Münzen bis 29,5mm (Außendurchmesser: 36mm) in Rauchglas (z.B. für Kaiserreich 2 Mark, 5 DM, DDR 5 Mark)  
**9884.1.02 16,90 €**

Münzbox für 30 verkapselte Münzen bis 32,5mm (Außendurchmesser: 39mm) in Rauchglas (z.B. für 10 DM, 10 €, 20 €, DDR 10 Mark)  
**9884.1.03 16,90 €**

Münzbox für 24 verkapselte Münzen bis 33,5mm (Außendurchmesser: 41mm) in Rauchglas (z.B. für Kaiserreich 3 Mark, DDR 20 Mark)  
**9884.1.04 16,90 €**

Münzbox für 20 verkapselte Münzen bis 39mm (Außendurchmesser: 46mm) in Rauchglas (z.B. für Kaiserreich 5 Mark, 1 Unze Cook Islands, 1 Unze African Wildlife)  
**9884.1.05 16,90 €**

Münzbox für 20 verkapselte Münzen bis 41mm (Außendurchmesser: 48mm) in Rauchglas (z.B. für 1 Unze Kockaburra, China Panda, 1 Unze Koala, 1 Unze Kangaroo)  
**9884.1.06 16,90 €**

Kapseln für Münzen bis 26 mm z.B. 2 €, VPE: 10 Stk.  
**9884.2.01 2,90 €**

Kapseln für Münzen bis 29,5 mm z.B. 5 DM, DDR 5 Mark, Kaiserreich 2 Mark, VPE: 10 Stk.  
**9884.2.02 2,90 €**

Kapseln für Münzen bis 32,5 mm z.B. 10 DM, DDR 10 Mark, 10 €, 20 €, VPE: 10 Stk.  
**9884.2.03 2,90 €**

Kapseln für Münzen bis 33,5 mm z.B. Kaiserreich 3 Mark, DDR 20 Mark, VPE: 10 Stk.  
**9884.2.04 2,90 €**

Kapseln für Münzen bis 39 mm z.B. Kaiserreich 5 Mark, 1 Unze Cook Islands o. African Wildlife, VPE: 10 Stk.  
**9884.2.05 3,40 €**

Kapseln für Münzen bis 41 mm z.B. 1 Unze Kockaburra, Koala, Kangaroo, VPE: 10 Stk.  
**9884.2.06 3,40 €**

## Briefmarken-Zubehör



Pinzette mit fein geschliffenen Spitzen im Etui, 150 mm, Form: mit geraden Spitzen  
**9895.1.01 6,45 €**



Trockenbuch Premium mit 10 Blättern aus extra starkem Löschkarton und starken Zwischenfolien zur Formstabilität, Format 220 x 300 mm.  
**9895.3.01 11,95 €**



Einsteckkarten mit 4 Klarsichtstreifen inkl. Schutzblatt, Format 158 x 113 mm, VPE 100 Stk.  
**9895.4.01 13,95 €**

Einsteckkarten mit 5 Klarsichtstreifen inkl. Schutzblatt, Format 210 x 148 mm, VPE 50 Stk.  
**9895.4.02 11,95 €**



Archivbox LOGIK für Steckkarten, Münzsätze, Briefe uvm. bis zum Format 220x168mm (DIN A5) Außenformat: 225x155x270 mm  
**9895.4.03 19,80 €**



Zähnungsschlüssel PHILA-COMBI-Box zur Bestimmung von Zähnungen in 3D  
**9895.10.01 16,90 €**



Zähnungsschlüssel einfache Variante  
**9895.10.02 2,50 €**

## UV-Lampen

UV-Prüfgeräte entlarven Fälschungen und entdecken die Geheimnisse von Briefmarken, deswegen sollte auch dies in keinem Sammlerhaushalt fehlen.



UV-Lampe mit kurzwelligen UV-Strahlen zur Phosphoreszenz-Bestimmung inkl. Batterien  
**9895.9.02 29,- €**



Multi-Tester „3 Funktionen in 1 Gerät“ zum Prüfen von Münzen, Briefmarken, Banknoten usw. Mit 9W-UV-Auflicht-röhre werden UV-aktive Partikel sichtbar, Wasserzeichenerkennung durch Weißlicht und integrierte 2-fach Lupe.  
**9895.9.01 28,90 €**

## Lupen

Wählen Sie zwischen hochwertigen Stiellupen zur Betrachtung von ganzen Briefmarken und Münzen bis zur Einschlaglupe für die kleinsten Details.



Randlose Stiellupe, 3-fach Vergrößerung, 75 mm Durchmesser, ergonomischer Handgriff, einfache Reinigung durch randlose Acryllinse.  
**9895.2.01 7,95 €**



Randlose LED-Leuchtlupe, 2-fach Vergrößerung, 90 mm Durchmesser, ergonomischer Handgriff, einfache Reinigung durch randlose Acryllinse, inkl. Batterien.  
**9895.2.02 11,95 €**



Einschlaglupe, 10-fach Vergrößerung, 21 mm Durchmesser.  
**9895.2.03 9,45 €**



Aufziehlupe mit LED- und UV-Lampe, 2 Linsen: 10-fach (21 mm Durchmesser) und 30-fach (12mm Durchmesser) Vergrößerung, inkl. Batterien.  
**9895.2.04 10,95 €**



Taschenlupe 6 in 1, inkl. 3-fach Vergrößerung (große Linse) und 10-fach Vergrößerung (kleine Linse), Weißlicht-LED, 15-fach Vergrößerung LED-Mikroskop, UV-Lampe und LED-Taschenlampe  
**9895.2.05 10,95 €**

## Münz-Zubehör



Tauchbad für Silbermünzen, 250 ml  
**9895.6.01 8,95 €**



Tauchbad für Goldmünzen, 250 ml  
**9895.6.02 8,95 €**



Münzpinzette mit speziell beschichteten Enden zum Schutz, 120 mm, mit Etui  
**9895.1.02 3,45 €**



Digitale Münzwaage, Präzision bis 0,01 g, Wägebereich: max. 500 g, inkl. Batterien  
**9895.7.01 34,80 €**

Münz-Tasche aus glasklarer PVC-Folie, bis max. 46 mm Durchmesser, VPE 100 Stk.  
**9895.5.01 10,95 €**

Münzhandschuhe aus 100% Baumwolle mit Bündchen in Naturfarbe  
**9895.8.01 2,45 €**





- Wir liefern nur **WAIGAND-Qualität**: d.h. völlig einwandfreie Spitzenqualität ohne Wenn und Aber!
- Jede bei uns gekaufte Marke ist echt und - soweit sinnvoll - von kompetenten Experten geprüft. Das Prüfzeichen gilt dann als Echtheits-Garantie, die Prüfkosten übernehmen wir!
- Jede bei uns gekaufte Münze, genau wie Stücke aus den Bereichen der Historischen Wertpapiere, Antiquarischen Graphik u.s.w., u.s.w., sind echt und wurden von kompetentem Fachpersonal geprüft!
- Sie können alles, was Sie bei uns bestellen, innerhalb von 100 Tagen - ohne Angabe von Gründen - zurückschicken und bekommen Ihr Geld zurück !

### Klare Verhältnisse zu Ihrer Sicherheit:

Für den **werthaltigen Aufbau** einer Sammlung gilt es, **wichtige Standards** bezüglich Qualität und Erhaltung eines Stückes zu beachten. Die Richtlinien dafür bietet in beiden Fällen der MICHEL-Katalog. Was die Qualität betrifft, gibt er den Maßstab an, in welchem Zustand eine Marke sein muß, damit für sie die angegebene Katalognotierung ohne Einschränkung gilt. Von Gebiet zu Gebiet, von der Art, wie eine Ausgabe hergestellt wurde, von den Umständen der Zeit usw. kann das leicht variieren. Der MICHEL berücksichtigt diese Umstände und so ist die Definition "einwandfrei" z.B. für eine schwierig gezähnte Altdeutschland-Marke oder eine durchstochene Inflations-Ausgabe anders als bei einer Bund- oder Berlin-Marke aus den Nachkriegsjahren.

Wir halten uns an diese Standards und liefern bezogen auf das jeweilige Gebiet nur **einwandfreie Qualität**. Ebenso wichtig ist die klare Aussage zur Erhaltung einer Marke, d.h. postfrisch, mit Falz, gestempelt oder die sonstige Beschaffenheit. Dafür gelten eine eindeutige Sprachregelung und allgemein anerkannte philatelistische Symbole.

Und was für die Briefmarken gilt, ist auch bei unserem Münzangebot selbstverständlich. Wir halten uns an die fest definierten numismatischen Erhaltungsgrade.

Zur Beschreibung unserer Angebote verwenden wir **ausschließlich die Begriffe und Symbole, wie sie die führenden Fachkataloge bei der Notierung einer Ausgabe einsetzen**. Damit gehen Sie bei Ihrer Bestellung auf Nummer sicher und erhalten für Ihr gutes Geld **werthaltige Sammelstücke in Top-Qualität ohne Wenn und Aber**.

### Für Briefmarken gilt:

- ★ ★ = postfrisch mit Originalgummi, wie vom Postschalter geholt
- ☉ = Sonderstempel oder Bogenabstempelung
- ⊙ = sauber gestempelt
- ★ = ungebraucht mit Falz
- (★) = ungebraucht ohne Gummi
- ≡ = Federzugentwertung
- ✉ = auf Beleg
- g = vom zuständigen Experten geprüft u. signiert
- A = geprüft und mit Fotoattest
- △ = Briefstück

### Für Münzen gilt:

- PP = Spiegelglanz
- EA = Erstabschlag
- st = Stempelglanz
- pfr = Prägefrisch
- vz = Vorzüglich
- ss = Sehr schön
- s = Schön
- bf = Bankfrisch

### Der WAIGAND-Nachlieferungs-Service:

Es liegt in der Natur der Sache, dass wertvolle Sammelstücke und dann noch in Top-Qualität nicht unbegrenzt zur Verfügung stehen. Auch bei unseren Angeboten kommt es vor, dass manches nur in geringen Stückzahlen vorrätig ist und die Nachfrage unsere Vorräte übersteigt. Für diesen Fall bieten wir Ihnen den **WAIGAND-Nachlieferungs-Service**. **Bis zu 90 Tage versuchen wir, vergriffene Artikel aus Ihrer aktuellen Bestellung für Sie nachzubeschaffen**. Über Stücke, die wir dafür vorsehen, informieren wir Sie auf Ihrer Rechnung bzw. in einem separaten Anschreiben. Sobald wieder vorrätig, reservieren wir Ihnen diese Ausgabe bzw. es erfolgt die automatische Zusendung. **Portofrei und mit Preisgarantie zum Zeitpunkt Ihrer Bestellung**.

Sollte es uns innerhalb der genannten Frist von 90 Tagen nicht gelingen, Ihnen die gewünschte Ausgabe nachzuliefern, bitten wir Sie um erneute Bestellung, wenn dieser Artikel wieder angeboten wird.

Für den Fall, dass Sie keine Nachlieferung wünschen, informieren Sie uns bitte.

### Der WAIGAND-Reservierungs-Service:

Bei uns gibt es **keinen Mindestbestellwert**, aber oft steht das Porto mit Versicherung und Verpackung bei Bestellungen unter 25,- € in keinem Verhältnis mehr. Als kundenorientiertes Unternehmen möchten wir Ihnen natürlich nicht vorschreiben, wieviel Sie bestellen „müssen“. Wir haben nachgedacht und für Sie eine optimale Lösung gefunden:

- Wir achten für Sie automatisch auf die Porto-Optimierung und nehmen Ihre Aufträge solange auf unsere Reservierungs-Liste (maximal 6 Monate), bis ein Rechnungsbetrag von mindestens 25,- € erreicht ist. Erst dann liefern wir an Sie aus.

**Ihr Vorteil:** Ob telefonisch, schriftlich, per Fax oder E-mail: Sie können beruhigt bestellen, was Sie wollen, wieviel Sie wollen und wann Sie wollen. Wir sorgen in Ihrem Sinn für das Optimum.

**Wichtig für uns:** Auf Ihren Wunsch liefern wir Bestellungen unter 25,- € Lieferwert natürlich auch sofort an Sie aus. Bitte vermerken Sie das auf Ihrem Auftrag, bzw. teilen Sie diesen Wunsch bei telefonischer Bestellung unseren Mitarbeitern mit.

### Wir sind gerne für Sie da:

Wir sind täglich von **Montag bis Freitag von 9 - 18 Uhr** persönlich für Sie erreichbar. Außerhalb dieser Zeiten können Sie uns jederzeit eine telefonische Nachricht hinterlassen. Zusammen mit Fax, E-Mail und online unter **www.waigand-sammlerwelt.de** sind wir damit 24 Stunden für Sie da. Anfragen, die uns über diesen Weg erreichen, beantworten wir dann schnellstmöglich persönlich.

### Eine über 100 Jahre alte Weisheit:



„Es gibt kaum etwas auf dieser Welt, das nicht irgend jemand ein wenig schlechter machen und etwas billiger verkaufen könnte, und die Menschen, die sich nur am Preis orientieren, werden die gerechte Beute solcher Machenschaften.“

Es ist unklug, zu viel zu bezahlen, aber es ist noch schlechter, zu wenig zu bezahlen.

Wenn Sie zu viel bezahlen, verlieren Sie etwas Geld, das ist alles.

Wenn Sie dagegen zu wenig bezahlen, verlieren Sie manchmal alles, da der gekaufte Gegenstand die ihm zugedachte Aufgabe nicht erfüllen kann.

Das Gesetz der Wirtschaft verbietet es, für wenig Geld viel Wert zu erhalten. Nehmen Sie das niedrigste Angebot an, müssen Sie für das Risiko, das Sie eingehen, etwas hinzurechnen. Und wenn Sie das tun, dann haben Sie auch genug Geld, um für etwas Besseres zu bezahlen“.

John Ruskin, englischer Sozialreformer (1819-1900)

... und **WIR halten uns daran**.

„Billiges“ liefern wir nicht.

**Wir liefern stattdessen Qualität dauerhaft preiswert**. Ihr Vertrauen seit 40 Jahren zeigt uns, dass wir damit richtig liegen.

Ihr **WAIGAND-Team**



## Geringe Versandkostenpauschalen:

Wir übernehmen für Sie den größten Teil der Versandkosten: Für Porto, Verpackung, Versand und Versicherung Ihrer Bestellung berechnen wir nur einen geringen anteiligen Pauschalbetrag.

 **DEUTSCHLAND:**  
Versandpauschale **3,95 €**  
**PORTOFREI AB BESTELLWERT 150,- €**

 **ÖSTERREICH:**  
Briefe **3,95 €**  
Pakete **6,95 €**

**PORTOFREI AB BESTELLWERT 150,- €**

 **SCHWEIZ:**  
Aus zolltechnischen Gründen können wir nur noch per Paket verschicken. Wir bitten um Ihr Verständnis.

|   |                 |                |
|---|-----------------|----------------|
|  | Pakete bis 2 kg | <b>6,90 €</b>  |
|   | Pakete 2-5 kg   | <b>8,50 €</b>  |
|   | Pakete 5-10 kg  | <b>9,90 €</b>  |
|   | Pakete 10-20 kg | <b>11,90 €</b> |
|   | Pakete 20-30 kg | <b>13,90 €</b> |

**PORTOFREI AB BESTELLWERT 250,- €**

 **EUROPÄISCHE UNION:**

|   |        |                |
|---|--------|----------------|
|  | Briefe | <b>4,95 €</b>  |
|  | Pakete | <b>15,00 €</b> |

**PORTOFREI AB BESTELLWERT 400,- €**

 **INTERNATIONAL:**

|   |  |               |
|---|--|---------------|
|  | Rest-Europa und Übersee/<br>Overseas/Outre-mer | <b>6,95 €</b> |
|---|--|---------------|

**PORTOFREI AB BESTELLWERT 400,- €**

 **Pakete/Packets/Paquets**  
Rest-Europa/Europe und Übersee/  
Overseas/Outre-mer wird jeweils  
nach Wert und Gewicht berechnet.

## Reklamationen und Retouren:

Für den Fall der Fälle, dass mit Ihrer Sendung etwas nicht in Ordnung ist oder Sie unzufrieden sind, rufen Sie uns einfach kurz an. Im persönlichen Kontakt finden wir die einfachste und schnellste Lösung für Sie. Ihre Zufriedenheit ist uns wichtig.

 Briefsendungen können Sie einfach als Einschreiben an uns zurücksenden.



Bei Paketsendungen rufen Sie uns einfach kurz an, wir lassen das Paket innerhalb Deutschlands für Sie kostenfrei von der Post abholen. Aus versicherungstechnischen Gründen bitten wir Sie keine Paketsendungen unfrei an uns zurückzusenden.

## Zahlungsmöglichkeiten:

 **Alles auf Rechnung:**  
Wir verstecken uns nicht hinter Voraus-Schecks oder Nachnahme-Sendungen. Bei uns erhalten Sie alles auf Rechnung. Nur bei wirklich großen Summen und wenn Sie uns unbekannt sind, bitten wir beim Erst-Kauf um Vorauszahlung.

 **Bequem zahlen in Österreich und Schweiz\*:**  
Wenn Sie in Österreich oder der Schweiz wohnen, können Sie genau so bequem wie immer zahlen ohne jede Extra-Kosten. Jeder Sendung liegt ein entsprechender Zahl- bzw. Erlagsschein bereits bei!  
\* Zahlung in CHF möglich.



**Für unseren internationalen Kunden:**  
Sie haben auch die Möglichkeit, die Rechnung mit Kreditkarte (VISA oder MASTERCARD) zu bezahlen. Dadurch entfallen für Sie die Bankspesen. Wenn Sie diesen Service nutzen möchten, geben Sie bei Ihrer Bestellung einfach die Kartennummer, das Gültigkeitsdatum und die 3-stellige Sicherheitszahl an.

**For our international customers:**  
We accept payments by credit card (VISA or Mastercard). If you would like to pay by card, please provide us with your credit card number, the expiration date and the three digit security code on the back of your card along with your order.

**Pour nos clients internationaux:**  
Nous acceptons de paiements par cartes de crédit (VISA et MASTERCARD). Pour payer par carte de crédit veuillez nous envoyer le numéro de la carte, la date d'expiration et le code de sécurité (3 chiffres) avec votre ordre.

## Ihr WAIGAND-Einkaufskonto:

Unsere Angebote bieten oft tolle Chancen. Aber nicht immer hat man auch gleich die nötigen Mittel zur Verfügung. Da hilft Ihr persönliches **WAIGAND-Einkaufskonto** weiter. Es macht auch größere Einkäufe bequem und preiswert und Sie müssen keine Gelegenheit auslassen. Wir berechnen pro Monat lediglich einen Aufschlag von 0,5 % auf den Kaufpreis (= 9,07% eff. Jahreszins).

- bei 3 Teilbeträgen 1,5 %
- bei 4 Teilbeträgen 2 %
- bei 5 Teilbeträgen 2,5 % usw.

Jeder weitere Teilbetrag (maximal 12 Teilbeträge) wird nur mit 0,5 % Aufschlag berechnet.  
Beispiel: Kaufpreis = 300,- € in 3 Teilbeträgen. Der Aufschlag beträgt 1,5 % = 4,50 €, Ihr monatlicher Teilbetrag gleich 304,50 : 3 = 101,50 €. (Wegen der hohen Buchungskosten sind Teilzahlungen erst ab 25,- € pro Monat möglich).  
Übrigens: Viele **WAIGAND**-Kunden nutzen ihr persönliches Einkaufskonto seit Jahren ganz selbstverständlich und immer wieder!

## Für unsere Kunden in der Schweiz:

**SIE KAUFEN WIE DAHEIM · KEINE ZOLLPROBLEME · KEINE EXTRAKOSTEN · UNSER LISTENPREIS IST IHR EINKAUFSPREIS**

 In Zusammenarbeit mit "DIE POST" haben wir einen Service entwickelt, der für Sie alle Grenzprobleme beseitigt. Wir übernehmen für Sie sämtliche Zollformalitäten und zahlen für Sie auch die Schweizer Umsatzsteuer. "DIE POST" bringt es direkt zu Ihnen nach Hause.

**1,00 EUR = 1,17 SFr.** Die Umrechnung in SFr. erfolgt nach dem amtlichen Kurs der Schweizer Nationalbank. Diese Garantie gilt jeweils bis zu unserem nächsten Katalog. Sie sehen: Nichts ist leichter und problemloser als Ihr Einkauf bei uns. Wir freuen uns auf Sie und sind gerne für Sie da.

**NIENTE È PIÙ FACILE!**  
• Senza alcune formalità doganali! • Risparmiate enorme anche all'affrancatura.

**Rien n'est plus facile!**  
• Sans formalités douanières! • Vous économisez aussi sur les frais de port.

## AGBs:

- Alle Angebote sind freibleibend, Irrtümer und Zwischenverkauf bleibt uns vorbehalten.
- Mit der Bestellung von Artikeln aus dem III. Reich, die mit NS-Emblemen und/oder NS-Symbolen versehen sind, verpflichtet sich der Käufer dazu, diese lediglich für historisch-wissenschaftliche Sammelzwecke zu erwerben und in keiner Weise propagandistisch im Sinne des § 86 StGB zu benutzen.
- Datenschutz: Wir verarbeiten und nutzen Ihre personenbezogenen Daten nur zur Auftragsabwicklung, Bonitätsprüfung und für die Zusendung unserer Hauszeitschrift „Sammeln aktuell“. Diese Nutzung können Sie jederzeit widerrufen. Eine Weitergabe Ihrer Daten an unbeteiligte Dritte erfolgt nicht.

- Widerrufsbelehrung: Sie haben das Recht den Vertrag innerhalb von 100 Tagen zu widerrufen. Im Falle eines Widerrufs erstatten wir Ihnen alle Zahlungen, die wir von Ihnen erhalten haben, einschließlich der Lieferkosten (mit Ausnahme der zusätzlichen Kosten, die sich daraus ergeben, dass Sie eine andere Art der Lieferung als die von uns angebotene, günstigste Standardlieferung gewählt haben), unverzüglich und spätestens binnen vierzehn Tagen ab dem Tag zurück, an dem die Mitteilung über Ihren Widerruf dieses Vertrags und die gelieferte Ware bei uns eingegangen ist.

- Eigentumsvorbehalt: Bis zur vollständigen Bezahlung bleibt die gelieferte Ware Eigentum der Firma Waigand Sammlerwelt e.K.

## Ihre Verbindung zu uns:



Tel: 0931/32 93 46 0 (Inland)  
Tel: 00 49/931/32 93 46 0 (Ausland)  
Fax: 0931/32 93 46 20 (Inland)  
Fax: 00 49/931/32 93 46 20 (Ausland)  
info@waigand-sammlerwelt.de  
www.waigand-sammlerwelt.de

Friedrich-Bergius-Ring 9  
97076 Würzburg

## Bankverbindungen:

 **DEUTSCHLAND:**  
Postbank Nürnberg  
IBAN DE59 7601 0085 0040 0388 52  
BIC PBNKDEFF760

 **SCHWEIZ:**  
Bank Credit Suisse 6002 Luzern  
IBAN CH54 0483 5030 2343 7100 0  
BIC CRESCHZ80A

 **ÖSTERREICH:**  
Postscheckamt Wien  
IBAN AT13 6000 0000 9215 6319  
BIC BAWAATWW



# Zum Mitbestellen: Jetzt extra preiswert!

## Bayern



jetzt nur **8,90 €**

10 Pfg. „farbiger Strich durchs Markenbild“, eine sehr markante Abart als Randstück, wodurch der Plattenfehler besonders gut zu erkennen ist. (Mi.Nr. 119 II PF I), postfrisch, Mi. Wert 40,- €

30.119.092 46,90 **8,90 €**

## Sachsen



jetzt nur **5,65 €**

August 1/2 Ngr. (Mi.Nr. 3 a), sauber gestempelt, Mi. Wert 15,- €

200.3.022 7,65 **5,65 €**

## Thurn u. Taxis



jetzt nur **6,95 €**

1 Sgr. schwarz/türkis (Mi.Nr. 11 a), sauber gestempelt, Mi. Wert 18,- €

220.11.052 8,95 **6,95 €**

## Württemberg



jetzt nur **4,95 €**

10 Pfg. dunkelkarminrot (Mi.Nr. 46 c), postfrisch, geprüft, Mi. Wert 16,- €

230.46.032 7,95 **4,95 €**

## Deutsches Reich



jetzt nur **8,95 €**

Gewerbeschau (Mi.Nr. 199-204), postfrisch, Mi. Wert 24,- €

300.199.032 12,95 **8,95 €**

## Deutsches Reich



jetzt nur **4,45 €**

Wiener Messe (Mi.Nr. 768-71), postfrisch, Mi. Wert 14,- €

300.768.012 6,85 **4,45 €**

## Deutsches Reich



jetzt nur **5,45 €**

Hitler-Geburtstag (Mi.Nr. 844-49), postfrisch, Mi. Wert 14,- €

300.844.012 7,25 **5,45 €**

## Danzig



jetzt nur **6,95 €**

Wappen Querformat (Mi.Nr. 119-22), postfrisch, Mi. Wert 18,- €

610.119.012 8,95 **6,95 €**

## Saarland



jetzt nur **2,45 €**

Verfassung (Mi.Nr. 260-61), postfrisch, Mi. Wert 7,- €

630.260.012 3,45 **2,45 €**

## II. Wk.-Generalgouvernement



jetzt nur **7,80 €**

Rotes Kreuz 1940 (Mi.Nr. 52-55), postfrisch, Mi. Wert 20,- €

840.52.012 10,80 **7,80 €**

## Stadtpost Hamburg E. Hammonia (II)



jetzt nur **9,80 €**

15 Pfg. Fahrrad enge Zähnung von 1888 (Mi.Nr. 15 B), sauber gestempelt, Mi. Wert 30,- €

1102.15.012 14,80 **9,80 €**

## Stadtpost - Weissenfels



jetzt nur **14,90 €**

Schloss 2+3 Pfg., die letzte Ausgabe von 1896 komplett (Mi.Nr. 13-16), postfrisch, Mi. Wert 40,- €

1188.13.012 49,80 **14,90 €**



# Zum Mitbestellen: Jetzt extra preiswert!

## Lokalausgabe - Grossräschen



jetzt nur **1,55 €**

Wiederaufbau gezähnt (Mi.Nr. 43-46), postfrisch, Mi. Wert 4,- €

1267.43.022    2,25    **1,55 €**

## Alliierte Besetzung



jetzt nur **2,25 €**

1 Mk. mittelbraunoliv (Mi.Nr. 959 c), postfrisch, geprüft, Mi. Wert 6,- €

1420.959.022    3,25    **2,25 €**

## Rheinland-Pfalz



jetzt nur **1,95 €**

Ludwigshafen (Mi.Nr. 30-31), postfrisch, Mi. Wert 5,- €

1460.30.012    2,85    **1,95 €**

## Bundesrepublik



jetzt nur **4,95 €**

Schiller (Mi.Nr. 210), postfrisch, Mi. Wert 18,- €

1500.210.012    7,95    **4,95 €**

## Berlin



jetzt nur **1,85 €**

Paket-Zulassungsmarken für eine befürchtete neue Blockade von 1961 allseitig und nur 3-seitig gezähnt, 4 Werte komplett (Mi.Nr. I-II/A+C), postfrisch, Mi. Wert 4,80 €

1558.3.012    2,65    **1,85 €**

## SBZ



jetzt nur **8,95 €**

6 Pfg. bläulichgrün, Papier „s“ (Mi.Nr. 95 AX bs), postfrisch, geprüft, Mi. Wert 30,- €

1600.95.342    44,80    **8,95 €**

## Kaiserreich - Silbermünzen



jetzt nur **17,80 €**

3 Mark, Wilhelm II. mit großem Adler, 1905-1912 (J.Nr. 103), ss/vz

362.103.012    29,-    **17,80 €**

## Weimarer Republik



jetzt nur **2,50 €**

1923, 200 Mark Inflationmünze in prägefrischer Erhaltung. (J.Nr. 304),

364.304.012    2,90    **2,50 €**

## DDR - Thematische Sätze



jetzt nur **79,- €**

1986, „100. Geburtstag von Ernst Thälmann“ mit 10 Mark Buchenwalddenkmal 1972 und 10 Mark Thälmann 1986 im Originalblister (J.Nr. 1986), st

1697.1986.022    89,-    **79,- €**

Das gesamte Sortiment auf einen KLICK:

[www.WAIGAND-Sammlerwelt.de/Kataloge](http://www.WAIGAND-Sammlerwelt.de/Kataloge)



Gesamtkatalog  
Historische  
Wertpapiere

Anforderungs-Nr.:  
9999.2015.02

Alle aktuellen  
Kataloge finden  
Sie auch online.  
Gleich mal  
blättern, stöbern,  
herunterladen  
und nach Hause  
bestellen.

Unser komplettes Münzangebot  
finden Sie ab sofort immer  
in der aktuellen Ausgabe  
von Sammeln aktuell!

In dieser Ausgabe auf  
den Seiten 100-136





Bitte liefern Sie schnellstmöglich und mit vollem Rückgaberecht innerhalb von **100 Tagen**:

| Menge | Bestell-Nummer | Preis |
|-------|----------------|-------|
|       |                |       |
|       |                |       |
|       |                |       |
|       |                |       |
|       |                |       |
|       |                |       |
|       |                |       |
|       |                |       |
|       |                |       |
|       |                |       |
|       |                |       |
|       |                |       |
|       |                |       |
|       |                |       |
|       |                |       |

Wir bedanken uns für Ihre Bestellung!

Hier NUR Fehlliste: Bitte vollständig ausfüllen, damit es zu keiner Fehllieferung kommt.

| Gebiet | MICHEL-Nr. | Erhaltung (bitte ankreuzen) |   |   |     |     |
|--------|------------|-----------------------------|---|---|-----|-----|
|        |            | ★★                          | ★ | ⊙ | FDC | ETB |
|        |            |                             |   |   |     |     |
|        |            |                             |   |   |     |     |
|        |            |                             |   |   |     |     |
|        |            |                             |   |   |     |     |
|        |            |                             |   |   |     |     |
|        |            |                             |   |   |     |     |
|        |            |                             |   |   |     |     |
|        |            |                             |   |   |     |     |
|        |            |                             |   |   |     |     |
|        |            |                             |   |   |     |     |
|        |            |                             |   |   |     |     |
|        |            |                             |   |   |     |     |
|        |            |                             |   |   |     |     |
|        |            |                             |   |   |     |     |
|        |            |                             |   |   |     |     |
|        |            |                             |   |   |     |     |
|        |            |                             |   |   |     |     |
|        |            |                             |   |   |     |     |
|        |            |                             |   |   |     |     |

Bitte liefern Sie schnellstmöglich und mit vollem Rückgaberecht innerhalb von **100 Tagen**:

| Menge | Bestell-Nummer | Preis |
|-------|----------------|-------|
|       |                |       |
|       |                |       |
|       |                |       |
|       |                |       |
|       |                |       |
|       |                |       |
|       |                |       |
|       |                |       |
|       |                |       |
|       |                |       |
|       |                |       |
|       |                |       |
|       |                |       |
|       |                |       |
|       |                |       |

Wir bedanken uns für Ihre Bestellung!

Hier NUR Fehlliste: Bitte vollständig ausfüllen, damit es zu keiner Fehllieferung kommt.

| Gebiet | MICHEL-Nr. | Erhaltung (bitte ankreuzen) |   |   |     |     |
|--------|------------|-----------------------------|---|---|-----|-----|
|        |            | ★★                          | ★ | ⊙ | FDC | ETB |
|        |            |                             |   |   |     |     |
|        |            |                             |   |   |     |     |
|        |            |                             |   |   |     |     |
|        |            |                             |   |   |     |     |
|        |            |                             |   |   |     |     |
|        |            |                             |   |   |     |     |
|        |            |                             |   |   |     |     |
|        |            |                             |   |   |     |     |
|        |            |                             |   |   |     |     |
|        |            |                             |   |   |     |     |
|        |            |                             |   |   |     |     |
|        |            |                             |   |   |     |     |
|        |            |                             |   |   |     |     |
|        |            |                             |   |   |     |     |
|        |            |                             |   |   |     |     |
|        |            |                             |   |   |     |     |
|        |            |                             |   |   |     |     |
|        |            |                             |   |   |     |     |
|        |            |                             |   |   |     |     |
|        |            |                             |   |   |     |     |

BEI FAX - BESTELLUNG HIER ADRESSE AUSFÜLLEN!

Name ..... Vorname .....

Straße, Haus Nr. ....

WAIGAND - Kundennummer .....

PLZ, Ort .....



Ihre Vorteile - Unser Versprechen:

- Qualität und Echtheit ohne Wenn und Aber
- Kein Abo - Keine versteckten Haken
- Versandkostenfrei ab 150,- € Bestellwert

- Schnell, preiswert und unkompliziert
- Lieferung auf Rechnung (Bonität vorausgesetzt)
- 100 Tage Rückgaberecht





**Bitte Absender nicht vergessen!**

|                  |         |
|------------------|---------|
|                  |         |
| Name             | Vorname |
|                  |         |
| Straße, Haus Nr. |         |
|                  |         |
| PLZ, Ort         |         |

 Bitte  
 ausreichend  
 frankieren, falls  
 Marke zur Hand.

|         |     |  |
|---------|-----|--|
| Telefon | Fax | <b>WAIGAND</b> - Kundennummer falls vorhanden<br><input style="width: 100px; height: 15px; border: 1px solid black;" type="text"/> |
| E-Mail  |     | Geburtsdatum<br><input style="width: 100px; height: 15px; border: 1px solid black;" type="text"/>                                  |

**Mein Lieferwunsch:**

**Im Falle, dass Artikel nicht lieferbar sind und der Lieferwert meiner Bestellung weniger als 25,- € beträgt, möchte ich Porto optimieren** (weitere Infos auf Seite 110 im Katalog):

- Bitte reservieren Sie die vorhandenen Artikel und liefern Sie erst dann aus, wenn ein Lieferwert von ca. 25,- € erreicht wird.
- Bitte liefern Sie in jedem Fall. Die anfallende Portopauschale übernehme ich.

Ab einem Bestellwert von über 150,- € ist der Versand portofrei. (außer Übersee-Sendungen und Europa-Pakete)

**Mein Zahlungswunsch:**

- Ich überweise innerhalb von 14 Tagen nach  Ich nutze mein persönliches Einkaufskonto und bitte um Erhalt der Rechnung. Aufteilung des Betrages in ..... Teilbeträge.
- Ich nutze den für mich bequemen Bankeinzug (auch bei Teilzahlung möglich). Bitte buchen Sie den Betrag bei Fälligkeit von meinem Konto ab. Die dafür nötigen Daten liegen Ihnen bereits vor.

|       |              |
|-------|--------------|
| Datum | Unterschrift |
|-------|--------------|

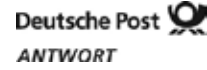

Friedrich-Bergius-Ring 9  
 Postfach 9561  
 97095 Würzburg

**Bitte Absender nicht vergessen!**

|                  |         |
|------------------|---------|
|                  |         |
| Name             | Vorname |
|                  |         |
| Straße, Haus Nr. |         |
|                  |         |
| PLZ, Ort         |         |

 Bitte  
 ausreichend  
 frankieren, falls  
 Marke zur Hand.

|         |     |  |
|---------|-----|--|
| Telefon | Fax | <b>WAIGAND</b> - Kundennummer falls vorhanden<br><input style="width: 100px; height: 15px; border: 1px solid black;" type="text"/> |
| E-Mail  |     | Geburtsdatum<br><input style="width: 100px; height: 15px; border: 1px solid black;" type="text"/>                                  |

**Mein Lieferwunsch:**

**Im Falle, dass Artikel nicht lieferbar sind und der Lieferwert meiner Bestellung weniger als 25,- € beträgt, möchte ich Porto optimieren** (weitere Infos auf Seite 110 im Katalog):

- Bitte reservieren Sie die vorhandenen Artikel und liefern Sie erst dann aus, wenn ein Lieferwert von ca. 25,- € erreicht wird.
- Bitte liefern Sie in jedem Fall. Die anfallende Portopauschale übernehme ich.

Ab einem Bestellwert von über 150,- € ist der Versand portofrei. (außer Übersee-Sendungen und Europa-Pakete)

**Mein Zahlungswunsch:**

- Ich überweise innerhalb von 14 Tagen nach  Ich nutze mein persönliches Einkaufskonto und bitte um Erhalt der Rechnung. Aufteilung des Betrages in ..... Teilbeträge.
- Ich nutze den für mich bequemen Bankeinzug (auch bei Teilzahlung möglich). Bitte buchen Sie den Betrag bei Fälligkeit von meinem Konto ab. Die dafür nötigen Daten liegen Ihnen bereits vor.

|       |              |
|-------|--------------|
| Datum | Unterschrift |
|-------|--------------|



Friedrich-Bergius-Ring 9  
 Postfach 9561  
 97095 Würzburg



Onlinebestellung unter:  
[www.WAIGAND-Sammlerwelt.de](http://www.WAIGAND-Sammlerwelt.de)

 Vertrauen  
 seit 1975



**Kontakt:**

Tel: 0931/32 93 46 0 (Inland)  
 Tel: 00 49/931/32 93 46 0 (Ausland)  
 Fax: 0931/32 93 46 20 (Inland)  
 Fax: 00 49/931/32 93 46 20 (Ausland)  
 info@waigand-sammlerwelt.de  
 www.waigand-sammlerwelt.de

**CHANCENREICHES EXTRA PREISWERT:  
 SELTENE FARBVARIANTE UNTER 25%**



Den 6 Pfg. Wert aus der letzten Dienstmarken-Serie des III. Reichs von 1943 gibt es bedingt durch die Materialprobleme der Kriegszeit in verschiedenen Farbvarianten. Recht selten ist die Marke dabei in der Farbe schwarzgrauviolett, denn der größte Teil der Gesamtauflage wurde unerkannt aufgebraucht oder ging verloren. **Solange der Vorrat dafür reicht können Sie sich diese markante Besonderheit jetzt zum unschlagbaren Gelegenheitspreis sichern.**

Deutsches Reich - Dienstmarken - 6 Pfg. schwarzgrauviolett (Mi.Nr. 169 c), postfrisches Qualitätsstück, geprüft, Mi. Wert 85,- €

310.169.022 23,90

jetzt nur  
**19,80 €**

**KOMPLETT KAUFEN & SPAREN:  
 DIE BESETZUNGSANGABE ALBANIEN**

Mit Genehmigung der deutschen Militärverwaltung wurde im besetzten Albanien ab September 1943 eine eigene Landespost eingesetzt. Dafür erschienen 2 Ausgaben mit insgesamt 21 Werten. Eine Freimarken-Serie, für die Restbestände der albanischen Freimarken von 1939 mit dem Datum 14. Shtator (=September) 1943 in rot überdruckt wurden. Zusätzlich erschien 1944 noch eine Sonderausgabe mit Zuschlag zugunsten der Opfer der Luftangriffe, die einen Bombengeschädigten in Trümmern zeigen. Beide Serien waren nur wenige Monate in Umlauf und die Auflagen entsprechend klein. Vieles davon ging durch Kriegseinflüsse verloren und das Gebiet gehört heute zu den gesuchten Besetzungsausgaben, die angesichts der großen Nachfrage noch viel Potential nach oben haben. **Daher lohnt es sich, jetzt noch schnell zuzugreifen. Zumal dann, wenn man sich diese historischen Weltkriegsmarken aus Albanien komplett mit extra Vorteil sichern kann.**



II. Weltkrieg Albanien - Gebiet komplett, insgesamt 21 Werte, dabei die Höchstwerte aus der Aufdruck-Serie (Mi.Nr. 1-21), postfrische Qualitätsstücke, geprüft, Mi. Wert 580,- €

760.1.252

nur  
**239,- €**

**NOCH PREISWERT:  
 DIE LETZTEN LUFTPOSTMARKEN AUS DANZIG**

Für die Freie Stadt Danzig, die recht abgelegen an der Ostsee liegt, war bereits in den 30er Jahren die Möglichkeit einer schnellen Postbeförderung erforderlich. Dafür erschienen verschiedene Flugpostmarken, die das gewährleisten sollten. Die letzte dieser Ausgaben erschien praktisch zeitgleich mit der Wiedereingliederung Danzigs in das Deutsche Reich. Die Auflage an kompletten Sätzen blieb daher vergleichsweise gering und die Serie war nur wenige Monate am Schalter. Die 4 Werte zeigen eine Junkers W-33 und haben wie die Marken des III. Reiches das Wasserzeichen „Hakenkreuze“. **Diesen Flugpost-Klassiker, der bereits das Ende eigener Danzigmarken markiert, können Sie sich jetzt extra preiswert in die Sammlung holen.**



Danzig - Flugpost 1938 (Mi.Nr. 298-301), postfrischer Qualitätssatz, Mi. Wert 55,- €

610.298.012 26,90

jetzt nur  
**21,90 €**

**TOPAKTUELLE ANLAGEMÜNZEN**



Australien - 2018, 1 Dollar „Koala“, 1 Unze Feinsilber, st 9616.2018.012

nur  
**24,80 €**

Kanada - 2018, 5 Dollar „Maple Leaf“, 1 Unze Feinsilber, st 9630.2018.012

nur  
**22,80 €**

USA - 2018, 1 Dollar „Walking Liberty und Adler“, 1 Unze Feinsilber, st 9637.2018.012

nur  
**22,80 €**